

# お知らせ掲示板

## くらし

### 令和2年熊本市成人式

**日** 来年1月13日(祝)午前11時～正午 **場** 熊本城ホール **内** 平成11年4月2日～12年4月1日生まれの方 **申** 当日直接会場へ ※降車場はありません。混雑・事故防止のため、会場周辺での駐停車はご遠慮ください。  
※詳しくは、市政だより12月号または市ホームページでお知らせします。  
(生涯学習課 ☎328-2736)

### 住民票やマイナンバーカードなどに旧姓(旧氏)が併記可能に

**内** 11月5日から旧姓(旧氏)の併記がスタート。旧姓(旧氏)の併記を希望する方は、区役所区民課・総合出張所で手続きください **持** 旧姓が記載された戸籍謄本等、マイナンバーカード(通知カード) **問** 地域政策課(☎328-2031)

### マイナンバーカード用顔写真撮影キャンペーン期間延長 **無料**

**日**～来年3月13日(金)(土日祝除く)午前8時半～午後5時 **場** マイナンバーセンター(市庁舎1階)、区役所、総合出張所 **内** 来年度からの経済対策・健康保険証等への活用に向け、期間を延長。マイナンバーカードの申請に必要な顔写真を撮影し、その場で申請手続きができます **内** 市内に住民登録がある方 **持** 本人確認書類(顔写真付きでない場合は2点)  
(地域政策課 ☎328-2031)

### 給与所得の年末調整説明会

期日	時間	対象者
11月19日(火)	午前10時～正午	中央・西・南・北区
	午後2時～4時	
11月20日(水)	午前10時～正午	東区
	午後2時～4時	

**場** 市民会館シアーズホーム夢ホール大ホール **問** 熊本西税務署法人課税第9部門(☎206-9660直通)、熊本東税務署法人課税第1部門(☎369-5566(内線3331)) ※ガイダンスで「2」を選択。  
(市民税課 ☎328-2181)

### 「熊本市市税納付案内センター」市税の電話納付案内を実施

**内** 電話による納付案内を実施しています。事情により納付が困難な場合は、納税課へ相談ください

対象者	督促状発送者
時間帯	午前9時～午後8時
対象年度	平成31年度(2019年度)
対象税目	市県民税(普通徴収)、固定資産税、軽自動車税
委託先	(株)アイ・シー・アール (☎0120-438-333)

(納税課 ☎328-2204)

### 国民年金保険料の控除証明書は年末調整や確定申告で必要

国民年金保険料を納付した方へ日本年金機構より「社会保険料(国民年金保険料)控除証明書」が送付されます。年末調整や確定申告の際には必ずこの証明書(または領収証書)を添付してください。

**【送付時期】**1月1日～9月30日に納付した方:11月上旬送付/10月1日～12月31日に今年初めて納付:来年2月上旬送付

**問** 控除証明書専用ダイヤル[☎0570-003-004(ナビダイヤル)], 050から始まる電話の場合(☎03-6630-2525)、または熊本西年金事務所国民年金課(☎353-0142)  
(国保年金課 ☎328-2280)

### 「熊本シェイクアウト訓練」に参加しましょう

**日** 11月5日(火)午前10時～1分程度 **内** 県民総参加型の災害対応訓練です。次の3つの安全行動をその場で行ってください①姿勢を低くする②頭や身体を守る③揺れがおさまるまで動かず待つ

※訓練の合図は、防災行政無線・緊急告知ラジオ・市災害情報メールでお知らせします。

(危機管理防災総室 ☎328-2490)

### 熊本城マラソン2020 道道応援イベント出演者募集

**期** 来年2月16日(日) **場** マラソンコース道道などのイベント会場 **内** 熊本城マラソン当日にランナーを応援する団体を募集。パフォーマンスで、ランナーにエールを送りませんか **持** 楽器演奏、合唱、ダンス、チャアリーディング、郷土芸能など **申** **問** 11月30日(必着)までに、郵送またはメール(eventsuishin@city.kumamoto.lg.jp)で ☎860-8601 熊本城マラソン実行委員会事務局(☎328-2948)へ ※申込書は下記ホームページからダウンロード

詳しくは、熊本城マラソンホームページ(https://www.kumamotojyo-marathon.jp/)へ。

(イベント推進課 ☎328-2948)

### フリーマーケット出展者募集

**日** 11月17日(日)午前10時～午後3時 **場** 西部交流センター **内** 事前説明会(11月10日午後5時～6時)に参加できる方 **定** 35組(先着順) **費** 200円 **申** 11月5日午前9時から直接西部交流センターへ

(西部交流センター ☎273-6996)

### 電子図書館を開館

**日** 11月1日(金)午前9時～ **内** 図書館ホームページ内に電子図書館を開館し、次のサービスを開始。

**【電子書籍貸出サービス】**インターネット上で電子書籍の貸出・閲覧・返却が可能。来館不要で常時利用でき、文字拡大や音声読み上げなどのユニバーサルデザイン機能を備えています。

**【行政資料の電子提供サービス(デジタルアーカイブ)】**市の計画書や熊本地震の記録などの貴重な行政資料をデジタル化して整理、保管。図書館の蔵書検索機能より、容易に資料を探すことができます。

(市立図書館 ☎363-4522)

### 第38回熊本市青少年健全育成大会

**日** 11月12日(火)午後1時半～ **場** 市民会館シアーズホーム夢ホール **内** 青少年善行表彰、熊本中央高等学校合唱部によるアトラクション、講演会など **持** 「知ってほしい、私たちのこと～知ることが支援への第一歩～」 **師** 西恵美さん(社会福祉法人熊本市手をつなぐ育成会会長) **申** 当日直接会場へ  
(生涯学習課 ☎328-2736)

### 「年末ジャンボ宝くじ」等の発売

**期** **【発売期間】**11月20日(水)～12月21日(土) **【抽せん日】**12月31日(火) **場** 全国の宝くじ売り場 **費** 1枚300円 **内** 当せん金:1等7億円、1等の前後賞各1億5千万円、2等1千万円。年末ジャンボミニ(1等賞金3,000万円)も同時発売。削ったその場で結果がわかるスクラッチや、数字を選ぶナンバーズ3・4、ミニロト、ロト6・7やビンゴ5も発売中です。

詳しくは、宝くじ売場または宝くじ公式サイトへ。ぜひ、熊本県内の宝くじ売場でお買い求めください。

(財政課 ☎328-2085)

### 市場公募債(熊本市債)を発行します

**期** **【募集期間】**11月12日(火)～21日(木)、**【発行日】**11月29日(金) **内** 発行額100億円、10年満期一括償還、固定金利[11月12日(火)に決定予定]。年2回利払い(毎年5月・11月)、1万円から1万円単位で購入可 ※金利・取扱金融機関は市ホームページで公表予定 **問** 財政課(☎328-2085)

### 道路の要望に関する対応状況

**内** 市民の皆さんから要望をいただいた、道路に関する修繕などの進捗状況を市ホームページで確認することができます **場** 市ホームページ:【くらし・環境】▶【道路】▶【要望の対応状況がご覧いただけます】(https://www.sonicweb-asp.jp/kumamoto/map?theme=th\_45&layers=11101(th\_45),ROADMAP#scale=3750)



(道路整備課 ☎328-2484)

### 住宅用太陽光発電設備で売電をしている方

国の再生可能エネルギー固定価格買取制度(FIT)における余剰電力買取(10年間)が11月以降順次満了します。該当する家庭では、期間満了後の売電や電気の使い道を、改めて決める必要があります。現在の売電契約の期限を確認し、期間満了後の使い道を考えてみましょう。詳しくは、県または国のホームページへ。  
(温暖化・エネルギー対策室 ☎328-2355)

### ごみの野外焼却は禁止です!

ごみの野外焼却は、廃棄物処理法により原則禁止されており、5年以下の懲役もしくは1千万円以下の罰金またはその両方が科せられます(法人は3億円以下の罰金)。

野外焼却で発生する煙には人体に有害な物質を含んでいる恐れがあるだけでなく、周辺住民の方に対してその煙や臭いのために「窓を開けることができない」、「洗濯物に臭いがつく」などの迷惑をかけることになります。ごみは正しく処理しましょう。

(事業ごみ対策室 ☎328-2365)

### 11月は「秋季全国火災予防運動」

これからの季節は、空気が乾燥し火災が発生しやすくなります。暖房設備等を使用する際は、必ず点検を行うなど、次の7つのポイントに気をつけて火災予防に努めましょう。

**【住宅防火 いのちを守る7つのポイント】**①寝たばこは絶対にしない②ストーブは、燃えやすいものから離れた位置で使用③ガスコンロなどのそばを離れるときは、必ず火を消す④逃げ遅れを防ぐため、住宅用火災警報器を設置する。既に設置済の住宅用火災警報器は、維持管理に努める。⑤寝具、衣類カーテン等は燃え広がり難い防災品を使用する⑥火災を小さいうちに消すため、消火器などを設置する⑦お年寄りや身体の不自由な人を守るため、隣近所の協力体制をつくる。

**【令和元年度全国統一防火標語】**  
「ひとつずついいね!で確認 火の用心」  
(消防局予防課 ☎363-0263)

## くらしの中の人権 72

### エイズ患者やHIV感染者の人権

エイズ・HIV感染症は、人から人にうつる感染症の一つです。当初は、治療法がなく、この病気の恐ろしさのみが大きく報道されました。このときの誤解から生じた、エイズ患者・HIV感染者に対する差別や偏見が今でも根強く存在しており、患者や家族がいわれのない差別や偏見を受けることがあります。

HIVは、感染力の弱いウイルスで、日常生活、例えばトイレの便座やお風呂、プール、握手、くしゃみ、咳、汗、涙などによって感染することはないため、感染した人を避ける必要は全くありません。

患者や感染者は医学の進歩により、治療を受けることで病気の進行を抑え、これまでどおりの生活を続けることができます。

ぜひ、正しい知識を持ち、理解を深め、相手の立場になって考えてみてください。

そして、みんなで一人ひとりの命や権利が守られるまちを作っていきましょう。

(人権推進総室 ☎328-2333)

### 分譲マンションお訪ね情報PR

マンション管理運営についての支援メニューの紹介や市と管理組合とのネットワークづくりを行うため、市職員がマンションを訪問します。

#### 問合わせ先

住宅政策課  
(☎328-2438)

訪問期間など詳しくは、市ホームページへ。

(住宅政策課 ☎328-2438)



### 委員・募・集

#### 公文書の管理に関する検討委員会

本市の公文書管理に関し、必要な事項を審議する委員

**任期** 委嘱日から1年間

**対象** 市内に住むか通勤・通学する20歳以上の方

**定員** 1人(書類・面接による選考)

詳しくは、市ホームページまたは総務局行政管理部総務課(☎328-2092)へ。

**119番通報の上手なかけ方**

指令員の質問に落ち着いて答えることがポイントです。

- ①問「火事ですか、救急ですか」  
→「火事です」「救急です」のどちらかを伝えてください。
- ②問「場所はどこですか」  
→「〇区〇町〇丁目〇番〇号〇〇です」(アパート等は部屋番号まで)  
※屋外等で住所が分からない時は目標になるもの(近くの建物の名前・橋の名前・交差点・バス停など)を伝えてください。
- ③問「どのような状況ですか」  
→「てんぷら油から出火しました」(燃えているもの、逃げ遅れの状況など)、「交通事故でけが人がいます」(意識・呼吸の状態やけがの状況など) ※すでに近くの消防車、救急車が要請場所に向かっているの具体的な伝えてください。

**■間違えて通報した場合**  
必ず「間違えました」と伝えてください。電話が切れ内容の確認ができないと、消防車や救急車を出場させる場合があります。

**■サイレンを鳴らすことは義務です**  
救急車を要請する際「サイレンは鳴らさないで」とお願いされることがあります。救急車をいち早く到着させるため、また道路交通法により、サイレン・赤色灯の使用は義務付けられています。ご理解ください。  
(情報司令課 ☎364-6557)

**河川や水路に油や塗料を流さないで!**

例年、冬場にかけて暖房用のボイラーなどの使用により、油の流出事故が増加します。また、それ以外に建物の塗装に使用する塗料などの着色液による水質汚濁事故が多発しています。

**■水質汚濁事故を起こすと…**  
川や海が汚れ、農業や漁業へ重大な被害が生じるおそれがあります。流出した油の回収などの措置に係る費用や作業は原因者の負担です。

**■次のことに注意しましょう**

**【油を流出させないために】**貯油タンクや配管は定期的に検査を行う。長期間使用していなかった場合は、必ず使用前に腐食の有無などの点検を行う。貯油タンクには防油堤を必ず設置し、適切な位置にためますまたは油水分離槽を設置し、適正な管理を行う。使用しない油は適正に処理する。  
**【塗料を流出させないために】**ペンキ使用後の残りは、水路に流さず廃棄物として適正に処分する。ペンキ使用後の容器やハケは新聞紙等でふき取るなどし、着色した水を水路に流さない。  
(水保全課 ☎328-2436)

**不要となった浄化槽は撤去しましょう**

**☒**建物解体や下水道に接続したことで不要となった浄化槽は、槽内を清掃後、掘り上げて適切に撤去しましょう **☒**浄化対策課(☎328-2366)

**11月25日～12月1日は「犯罪被害者週間」**

犯罪被害者の置かれた状況等について、国民が正しく理解し、犯罪等による被害について考える機会として、期間中は全国的にさまざまな啓発活動を展開します。  
(生活安全課 ☎328-2397)

**ノロウイルス食中毒にご注意!**

ノロウイルスによる食中毒や感染性胃腸炎は、これから冬にかけて流行します。手指や食品などを介して口を通して感染しますので、適切な手洗いや食品の十分な加熱により予防しましょう。詳しくは、スマホ版へ。  
(食品保健課 ☎364-3188)

**犬と猫の休日譲渡会**

**☒**11月24日(日)犬の譲渡前講習会:午前10時～(受講済の方は不要)、犬の譲渡受付:午前11時～11時半、猫の譲渡受付:午前10時～11時半 **☒**市動物愛護センター **☒**犬の譲渡には、登録手数料と狂犬病予防注射料金(各3,000円)が必要 ※市動物愛護

センターが保護している犬猫の譲渡会です。譲渡には条件あり。 **☒**市ホームページ、市動物愛護センター(☎380-2153)



**ワンちゃん相談コーナー(ペットの健康)**

無料

**☒**11月21日(木)午後1時半～3時半 **☒**市動物愛護センター **☒**犬猫の健康への不安について **☒**獣医師 **☒**犬猫の飼い主 ※ペット同伴は不可。  
**☒**11月13日まで(必着)にはがき住所、氏名、年齢、電話番号、相談内容を書いて〒861-8045東区小山2丁目11-1市動物愛護センターへ(市動物愛護センター ☎380-2153)

**狂犬病予防接種の催促はがき送付**

犬の登録と生後91日以上の子犬に年1回(毎年4月1日～6月30日)狂犬病予防注射を受けさせるのは、飼い主の義務です。  
犬の登録をしている方で10月末までに狂犬病予防注射を接種させていない方に、催促のはがきを送ります。早めに受けさせましょう。往診を希望する方は、事前に動物病院へお尋ねください。  
詳しくは、市ホームページへ。  
(市動物愛護センター ☎380-2153)



**しごと・経済**



**スポンサー花壇募集**

**☒**～来年1月31日(予定) **☒**花畑公園付近の電車通り等 **☒**歩道や道路植樹帯などに花を植えていく事業に協賛いただける企業を募集 **☒**一口20万円～ **☒**市ホームページ上の申込用紙を直接全国都市緑化フェア推進室へ ※上記の場所以外については問い合わせください。  
(全国都市緑化フェア推進室 ☎328-2525)

**人材不足の解消に繋がる!仕事と育児・介護の両立支援セミナー**

無料

**☒**12月2日(月)午後1時半～4時半 **☒**市庁舎14階大ホール **☒**育休復帰や介護休業の取得などに備えるための活用方法や、助成金制度など事例に合わせて紹介 **☒**経営者および人事労務担当者。関心のある方 **☒**11月27日までに企業名・参加者氏名・住所・連絡先を書いて、ファクス(324-7004)またはメール(shigotozukuri@city.kumamoto.lg.jp)しごとづくり推進室へ(しごとづくり推進室 ☎328-2377)

**社会復帰応援企業セミナー参加者募集～犯罪や非行をした者等の雇用による社会貢献と人材確保～**

無料

**☒**11月25日(月)午後1時半～4時 **☒**市庁舎14階大ホール **☒**犯罪や非行をした者等が円滑に社会復帰するための協力雇用主の拡大を目的に雇用する際のさまざまな支援制度や仕組みを紹介するセミナーを開催します **☒**熊本県内の各経済団体、業界団体、事業主など **☒**11月22日までに団体名・参加者氏名・連絡先を書いて、ファクス(324-7004)またはメール(shigotozukuri@city.kumamoto.lg.jp)でしごとづくり推進室へ(しごとづくり推進室 ☎328-2377)



**「社会復帰応援企業求人誌」掲載企業募集**

**☒**犯罪や非行をした方等が円滑に社会復帰できるよう安定した職業への就職促進を行うために、保護観察所に登録する協力雇用主や犯罪者等の雇用を希望する企業などの求人情報を掲載した「社会復帰応援企業求人誌」を製作します。掲載を希望する企業を募集します **☒**12月13日までに(株)あつまるホールディングス(☎322-6610)へ(経済政策課 ☎328-2375)



**熊本で働こう!就職支援フェア**

“就職支援フェア”は、求人情報誌や職業紹介事業者と市が協定を結び、合同就職面談会等のイベントを市庁舎14階大ホールで実施する取り組みです。おむね毎月“就職に関するイベント”を開催する予定です。情報は、市政だより各号と市ホームページ(http://ur2.link/L8oH)でご案内します。



開催場所 市庁舎14階大ホール

こちらから→

タイトル	日時	内容	対象	参加企業数	申込・問い合わせ
好きなまちで働く 転職フェア	11月9日(土) 午後1時～5時 (事前セミナー:午後0時半～)	地元で働きたい転職希望者と地元企業の転職マッチングイベント。	どなたでも(学生除く)	20社前後	リクナビNEXTサイトより事前申し込み(事前申し込み特典あり) ※事前申し込み無しでも参加可能。 (株)リクルートキャリア(☎319-9871)
転職活動に必要なスキルが身につく!「面接力アップセミナー」	11月30日(土) 午後1時～5時 (受付:午後0時半～)	転職・就職活動中に必要な事前準備を知って、面接対策に活かそう!	転職活動中の方、転職を検討中の方	-	ホームページ(http://bit.ly/2mblzmf)または電話、ファクス(365-3339)(株)A.D.C.(☎365-3000)へ
建築・土木系学生のためのインターンシップ&仕事研究LIVE	12月1日(日) 午後1時～5時 (受付:午後0時50分～)	県内の建築・土木系企業が集合!!業界内での立ち位置や仕事内容などを、先輩社員と直接話せる座談会。	2021年3月に大学院・大学・短大・専門学校を卒業見込みの学生	6社	『リクナビ2021』のイベント予約画面から予約ください。(株)リクルートキャリア(☎325-4655) 途中入退場不可

(しごとづくり推進課 ☎328-2377)

市外局番 096 を省略しています ●「〒860-8601」は市役所専用番号です。住所の記載なしで郵便物が届きます。

広告

heart

ハートグループ

理容・美容

皆様のご来店を社員一同心よりお待ちしております。

ハートグループは、「親切・丁寧・低料金」をモットーに幅広い年代の方々より御支持いただけるようなサロンづくりを目指しています。県内に20店舗展開しております。お気軽にお立ち寄り下さい。

ハートグループ本部(株式会社ハートグループ) / 熊本市北区武蔵ヶ丘3-11-21(ハートビル2F) TEL.096-348-7703

トータルサロン・ハート ☎096-273-8556  
(大津店)

ハート理・美容室 ☎096-213-5793  
(菊陽店)

ヘアサロン・ハート ☎096-232-7687  
(光の森店)

アトリエハート ☎096-339-6878  
(武蔵ヶ丘店)

美容室ハート2 ☎096-351-3515  
(徳王店)

理・美容のハート ☎0964-43-3959  
(小川店)

カット・カラー専門店 ☎0964-43-6868  
(イオンモール宇城店)

トータルサロン・ハート ☎0964-33-1441  
(松橋店)

トータルサロン・ハート ☎096-282-1235  
(御船店)

トータルサロン・ハート ☎0968-72-4133  
(ダイレックス玉名中央店)

トータルサロン・ハート ☎0968-72-0303  
(玉名薬店)

トータルサロン・ハート ☎0965-31-6116  
(八代インター店)

訪問理・美容のハート ☎0120-38-1940  
(出張専門)

がんばれ!! ロアツ

ハートグループは  
ロアツ熊本を応援しています。

©2008 ACK

くまもと市政だよりへの広告(後半ページ下欄)を募集中。販売代理店の(株)ホープ(☎092-716-1401)へ。※広告内容などは本市が推奨するものではありません。

**介護職員初任者研修養成講座**

回来年1月9日～2月13日 主に火～土曜日 午前9時～午後4時半(全23回) **場** 中央公民館 **対** 原則市内に住民票を有するか市内の企業にお勤め希望の方で、講習期間全てに出席可能な方。訓練終了後、介護職を希望する求職者 **定** 20人(選考) **費** 教科書5,400円等の諸経費 **申** 12月18日午後5時までに直接または電話で職業訓練センター(☎325-6947)へ  
(経済政策課 ☎328-2375)

**講演会・相談会**

**法律相談会(12月)**

**場** 期 東区(東部公民館)1日(日)・18日(水) / 西区(西部公民館)1日(日)・19日(木) / 南区(富合公民館)・北区(植木文化センター)12日(木)・22日(日) **時** 午後1時半～4時半 **対** 市内に住民登録のある方。お住まいの区以外でも相談可 **定** 各日6人(先着順) ※同一内容の再相談は受付不可。 **申** 11月5日から電話で熊本県弁護士会相談センター(予約専用☎325-0020 平日午前9時～午後5時)へ  
(広聴課 ☎328-2075)

**熊本県専門士業相談会**

11月23日(祝) 午前10時～午後4時 **場** くまもと県民交流館パレア9階会議室(中央区手取本町8番9号) **内** 法律、登記、境界、不動産の価格、官公庁への申請、年金、経営、労働、税金、会計などの専門士業の相談員が受付 **申** 当日直接会場へ **問** 熊本県行政書士会(☎385-7300)  
(広聴課 ☎328-2075)

**「熊本元気塾」聴講生募集**

11月12日(火) 午後6時～8時 **場** 流通情報会館5階501研修室 **題** 『古文書で読み解く清正時代の熊本城』 **師** 山田 貴司さん(熊本県立美術館参事) **定** 100人程度 **申** 当日までに電話またはホームページで流通情報会館へ ※「熊本元気塾」の会員も随時募集中。  
(流通情報会館 ☎377-2091)

**シルバー人材センター 大田黒浩一氏セミナー**

11月27日(水) 午後1時半～4時半 **場** くまもと県民交流館パレア9階会議室1(中央区手取本町8番9号) **題** シルバーライフは楽しむばい! **師** 大田黒 浩一さん(シルバー応援大使) **対** 60歳以上の方 **定** 100人 **申** 11月20日までに申込書を郵送またはファクス(312-3312)で

〒860-0842中央区南千反畑町3-7県総合福祉センター3階熊本県シルバー人材センター連合会(☎312-3310)へ ※申込書は熊本県シルバー人材センター連合会へ電話いただく郵送可。  
(高齢福祉課 ☎328-2963)

**1日年金出張相談所**

① 11月27日(水) 午前10時～午後3時 **場** ゆめタウンはません本館2階(南区田井島1丁目2-1) ② 11月29日(金) 午前10時～午後3時 **場** 鶴屋百貨店地下2階パーキング連絡通路(中央区手取本町6-1) **【①②共通】持** 年金手帳、運転免許証などの身分証 **申** 当日直接会場へ 詳しくは、熊本東年金事務所(☎367-2503)へ。  
(国保年金課 ☎328-2280)

**「高齢運転者による交通事故問題を考える」シンポジウム**

11月22日(金) 午後1時半～4時 **場** ホテル熊本テルサホール(中央区水前寺公園28-51) **題** 第一部「高齢運転者の加害事故と被害事故」(基調講演)、松浦 常夫さん(実践女子大学人間社会学部教授) / 第二部「高齢運転者による交通事故の現状と対策」(パネルディスカッション) **申** 当日直接会場へ  
(生活安全課 ☎328-2397)

**気候講演会**

11月20日(水) 午後1時半～4時20分 **場** 国際交流会館6・7階ホール **内** 地球温暖化の現状と将来、進行を抑える緩和策や影響へ対処する適応策など最新の知見を紹介 **題** ①地球温暖化の「いま」と「これから」②気候変動影響への適応とは③令和元年・私たちにできる地球温暖化対策 **師** ①千々松 聡さん(気象庁地球環境・海洋部 気候情報課) ②福元 義尚さん(九州地方環境事務所環境対策課) ③田邊裕正さん(NPO法人くまもと温暖化対策センター理事長) **定** 200人 **申** 当日直接会場へ **問** 熊本地方気象台(☎324-3283)  
(温暖化・エネルギー対策室 ☎328-2355)

**マンション管理相談会**

11月13日(水) 午後1時～4時 **場** 市庁舎12階会議室 **師** (一社)熊本県マンション管理士会 **申** 電話で(一社)熊本県マンション管理士会事務局(☎343-0095 平日午前9時～午後5時)へ  
(住宅政策課 ☎328-2438)

**住まいづくりに関する 無料相談会**

11月23日(祝) 午後1時～4時 **場** 鶴屋本館5階インテリアカウンター **師** 熊本県建築士会女性部会 **問** 熊本県建築士会事務局(☎383-3200)  
(住宅政策課 ☎328-2438)

**マンション管理セミナー**

11月24日(日) 午後1時半～4時半 **場** 中央公民館5階中会議室4 **内** 「今後の管理組合運営の方向性」講演後に個別無料相談あり **師** (一社)熊本県マンション管理士会 **定** 30人(先着順) **申** 11月5日から郵送またはメール(info@kumamoto-mankan.com)で〒860-0086北区打越町32-13(一社)熊本県マンション管理士会事務局(☎343-0095) ※申込書は、管理士会ホームページよりダウンロードください(住宅政策課でも配布しております。)  
(住宅政策課 ☎328-2438)

**子育て・教育**

**赤ちゃん訪問**

保健師・助産師、または委託を受けた地域の民生委員・児童委員などの「赤ちゃん訪問支援員」が、身近な相談相手として訪問し、子育てに関する情報を提供 **対** 市内に住む生後4か月までの乳児がいる全ての家庭 **申** 不要 **問** 区役所保健子ども課  
(子ども政策課 ☎328-2156)

**母乳育児を学ぶパパママ教室**

11月24日(日) 午前10時～正午 **場** 市民病院2階ホール **内** 母乳育児の不安や疑問を解決するため、助産師と一緒に基本的な知識や成功のポイントなどを学ぶ **対** 母乳育児を希望している妊婦・子育て中の母親と家族、孫育て予定の方など **定** 10組(先着順) **申** 11月22日までに、電話で市民病院助産師外来(☎365-1711代表)へ

**地域で子育て応援！協力会員募集**

子育て中の保護者に代わって、子ども(生後3か月～小学6年生)の協力会員の自宅での預かり・送迎など一時的なサポートをする協力会員を募集しています  
(活動前に講習受講(24時間程度)が必要/報酬1時間600円～)

**協力会員になるための講習会**

11月26日(火)～12月4日(水)のうちの7日程度(予定) **場** 男女共同参画センターはあもにい **対** 市内に住む20歳からおおむね70歳までの健康な方 **費** テキスト代1,000円 **申** 電話でファミリー・サポート・センター(熊本)へ(☎345-3011) ※要事前予約。

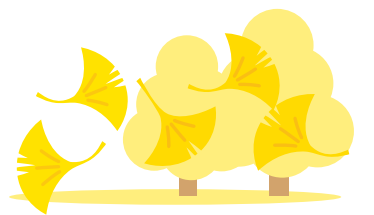

**来年4月～の保育所、認定こども園、地域型保育事業の入所申込み受付開始**

**期日** 1次受付: 11月1日(金)～29日(金)  
2次受付: 来年1月24日(金)～2月7日(金)  
**対象** 保育が必要な児童(2・3号認定)  
**申込** 利用申込書を書いて、必要書類と一緒に入所希望施設または区役所保健子ども課へ  
※申込前に施設見学をお願いします。  
※申込案内・申込書は各施設、区役所保健子ども課で配布。  
※受付時間は各施設で異なります。事前に施設へ確認ください。  
**結果通知** 1次受付分: 来年1月下旬  
2次受付分: 来年3月初旬  
※1次受付分の申込み数によっては施設の定員に達することもあります(1次の申込日や受付順は入所決定には影響しません)。  
※幼稚園(1号認定)利用希望の方は、希望施設へ直接問い合わせください。  
詳しくは、区役所保健子ども課へ。  
(保育幼稚園課 ☎328-2568)

<b>家庭ごみの排出量</b> 1人1日あたり	2019年度 468g(目標 450g) (4～8月) (廃棄物計画課 ☎328-2359)	<b>生活用の水使用量</b> 1人1日あたり	2019年度9月 221L(目標 210L) (水保全課 ☎328-2436)
----------------------------	--	----------------------------	--

日=日時 期=期日、期間 時=時間 場=場所 内=内容 題=演題 師=講師 出=出演 対=対象 定=定員 費=費用 持=持参物 申=申込 問=問合わせ先

クラス  
**CRAS**  
お家づくりは、家計から。  
熊本県知事免許(6)第3807号  
**株式会社みらいコンシェルジュ**  
〒860-0823  
熊本県熊本市中央区世安町361-2  
営業時間/10:00-18:00 定休日/水曜  
電話/096-284-5033

HPからも無料相談、査定予約ができます。  
サービスや売買取引事例も公開中!

<https://cras-life.com>  
CRAS 熊本 検索

熊本県内全エリア クラス **CRAS** 熊本店 **みらいコンシェルジュ**と申します。  
**売却不動産大募集中!**

土地 戸建 マンション 収益物件

お問い合わせいただければすぐに現地へ駆けつけ、その場で査定・即日買取も可能です。相場を把握しているため高価格で買取ります。

お気軽に  
お電話ください!

宅建建物取引士 中澤 和則

お問い合わせ ☎096-284-5033

**相談・査定 無料!**  
**即日買取**が可能!

弊社は、FP(ファイナンシャルプランニング)をメインとした不動産会社です。  
新築・中古・戸建・マンション問わず、毎日多くのお客様がお家の購入の相談にいらっしゃいます。

**売却後の資産運用も  
お任せください!**  
住宅を買うときも、売るときも、無理のない資金計画を分析しアドバイスいたします。  
ファイナンシャルプランナー 高見 孝博

**建築会社・ハウスメーカー  
50社以上と提携**  
おかげさまで提携建築会社様も多く、お客様の土地探しの依頼も絶えません。  
ファイナンシャルプランナー 米村 勇輝

**令和2年度 通級児募集**

通級開始月 令和2年5月～

**■ことばの教室**

**【通級先】** 碩台幼稚園・向山幼稚園五福ことばの教室 5歳児(平成26年4月2日～27年4月1日生まれ)でことばに心配がある幼児 11月20日～12月9日(土日祝を除く)の午前10時半～午後0時半または午後4時～5時に、願書を持参で中央区魚屋町1丁目9番地向山幼稚園五福ことばの教室へ ※詳しくは、各教室のホームページ、または向山幼稚園五福ことばの教室(☎356-8898)へ。

**■あゆみの教室**

**【通級先】** 川尻幼稚園 5歳児(平成26年4月2日～平成27年4月1日生まれ)で集団参加や人とのかわりなどに心配がある幼児 11月20日～12月9日(土日祝を除く)の午後3時15分～4時45分に、願書を持参で南区川尻4丁目1-70川尻幼稚園あゆみの教室へ ※詳しくは、川尻幼稚園ホームページ、または川尻幼稚園あゆみの教室(☎357-5454)へ。  
(総合支援課 ☎328-2743)

**校区外の学校への就学手続き**

児童・生徒は指定された学校に就学することになっていますが、下表に該当する場合は、校区外の学校へ就学することができます。※市教育委員会へ申立てを行い、就学許可を受けることが必要です。※緩衝地区については、新入学時は関係学校で申立てが可能です。転入時は区民課などでの学校指定時に申し出れば選択が可能です。再選択はできません。

**■市内に居住する児童・生徒が校区外の学校へ就学できる場合**

許可要件	就学許可期限	必要書類
緩衝地区(選択地区)に居住する場合※	小・中学校卒業まで(再選択不可)	
両親が共働きなど(児童帰宅時に養育者不在)の場合	小学校卒業まで	保護者の勤務証明書、身元引受承諾書など

学年途中で転居する場合	学年末まで	
卒業学年(小学6年、中学2～3年)に転居する場合	卒業まで	
転居予定(おおむね1年以上)の場合	実際の転居日まで	建築工事請負契約書など
同一中学校区内に転居する場合	小学校卒業まで	
指定校変更許可を受けている児童生徒の兄弟姉妹が同一学校への就学を希望する場合	卒業まで	

**■市外に居住する児童・生徒が市内の学校へ就学できる場合**

許可要件	就学許可期限	必要書類
学年途中で転出する場合	学期末まで	
小学6年、中学3年の1学期終業式日以降に転出する場合	卒業まで	
転入予定(1学期程度の期間内)の場合	実際の転入日まで	建築工事請負契約書など
一時的な転出(1学期程度の期間内)の場合	理由該当期間	契約書など

詳しくは、学務課(☎328-2716)へ。

**教育委員会会議の傍聴者募集**

11月28日(木)午後2時～ 場ニッセイ・ウェルス生命熊本ビル7階  
10人 11月29日(金)午後1時半～1時45分に教育政策課(同ビル6階)へ ※審議内容は市ホームページに掲載。  
(教育政策課 ☎328-2704)

**母子父子寡婦福祉資金貸付(修学資金等)**

母子家庭・父子家庭のお子さまの高校や大学などへの進学資金を無利子で貸付します[修学資金(授業料等)、就学支度資金(入学金等)] 母子家庭の母または父子家庭の父が扶

養する20歳未満の児童、父母のいない20歳未満の児童、寡婦が扶養する20歳以上の子 区役所保健子ども課または母子父子相談室で事前相談 ※事前相談を希望する方は、事前に電話等で予約し、来課・来室ください。※申請後、貸付委員会で貸付可否を決定 区役所保健子ども課または母子父子相談室(☎372-1228)へ  
(子ども支援課 ☎328-2158)



**介護の日inくまもと2019 無料**

11月10日(日) 正午～午後4時 場熊本県医師会館2階大ホール(中央区花畑町1-13)ほか 園「介護の日inくまもと～KAIGO PRIDE～」 園高校生福祉体験発表、KAIGO PRIDEプロジェクト(介護の魅力を広く発信するプロジェクト)発表、RUN伴合同イベントなど 園「介護の日inくまもと2019」作業部会事務局熊本県介護福祉士会事務局へ(☎384-7125)  
(介護保険課 ☎328-2347)

**生活援助型訪問サービス従事者養成研修受講生募集**

時各午前9時半～午後4時20分 園生活援助(掃除・洗濯・調理などのサービス)についての講義・実技。20時間の研修を修了すると、生活援助型訪問サービス従事者の資格を取得可 園生活援助型訪問サービスの事業所で働きたい方 園各25人(先着順) 園テキスト代(約1,500円) 園開催日7日前までに、電話またはファク

ス(353-1834)またはメール(hc832j@nichiigakkan.co.jp)で(株)ニチイ学館熊本支店(☎322-3349)へ

日時	場所
12月2日(月)、4日(水)～6日(金)	(株)ニチイ学館熊本教室(中央区花畑町)
来年1月21日(火)～24日(金)	1-7MY熊本ビル4階
来年3月2日(月)～5日(木)	(株)ニチイ学館保田窪教室(東区保田窪4-10-68ニチイケアセンター保田窪)
来年3月23日(月)～25日(水)、27日(金)	(株)ニチイ学館熊本教室(中央区花畑町1-7MY熊本ビル4階)

各月4日間(いずれか1月を受講)  
(介護保険課 ☎328-2347)

**11月集団健診**

申し込み後、当日の時間を案内します。受診券の再発行はひごまるコール検診専用(☎334-1507)へ。

期日	場所	申込
9日(土)	JA熊本市くまなん支店	JA熊本厚生連 ☎328-1260
16日(土)	JA熊本市竜田支店	
18日(月)	JA熊本市湖東支店	
20日(水)・21日(木)	健康センター清水分室	
22日(金)	JA熊本市力合支店	
25日(月)	託麻北コミュニティセンター	

(国保年金課 ☎328-2280)

**市役所本庁舎 集団健診の申し込みは11月5日～16日**

日時 12月7日(土)午前8時～11時受付  
場所 市役所本庁舎1階  
申込 電話でひごまるコール健診専用(☎334-1507)へ  
※受けたい健診を選び、保険証を準備の上電話ください。

検診内容	対象 [令和2年(2020年)3月31日時点の年齢]	定員 (先着順)	費用 ※がん検診のみ70歳以上の方は無料。
特定健診	40歳以上の国保加入者、国保以外の保険の被扶養者(一部除く・費用は保険者による)	120人	1,000円(前年度住民税非課税国保世帯は、無料)
後期高齢者健診	後期高齢者医療保険加入者		800円
肺がん検診	市内に住み票があり、職場などで同様の検診を受診する機会がない40歳以上の方	200人	300円(65歳以上:200円)※1
胃がん検診		65人	1,000円
大腸がん検診		なし	300円
前立腺がん検診※2	40歳以上の男性の方	なし	1,680円
骨粗鬆症検診※2	19歳以上の方	なし	1,980円

※1 問診(喫煙歴)により必要と認められた方で喀痰細胞診を実施した場合、別途500円。  
※2 健診機関が独自で実施する検診です。  
詳しくは、国保特定健診・後期高齢者健診は、国保年金課(☎328-2280)へ。がん検診は健康づくり推進課(☎361-2145)へ。

**一般不妊治療費(人工授精)の助成を始めます**

**対象** 不妊症と医師に診断を受け、10月1日以降に医療機関で一般不妊治療を実施した法律上の夫婦。治療開始日に妻の年齢が41歳未満の夫婦 ※所得制限あり

**内容** 1組の夫婦につき、5万円を限度に助成(保険外診療に限る)

**必要書類** 申請書、受診等証明書(市ホームページからダウンロード可)、医療機関の領収書原本、通帳、印鑑、戸籍謄本(熊本市で初回申請の場合、夫婦の住所が別の場合)など。転入の方は夫婦の所得額を証明する書類

**申込** 一般不妊治療を開始した日の属する月の初日から起算して1年以内に、区役所保健子ども課へ  
詳しくは、区役所保健子ども課へ。

(子ども政策課 ☎328-2156)

市外局番 096 を省略しています。「〒860-8601」は市役所専用番号です。住所の記載なしで郵便物が届きます。

広告

創造的復興に寄与する

**先進建設・防災・減災 技術フェアin熊本2019**



主催 創造的復興に寄与する 先進建設・防災・減災技術フェアin熊本2019 開催委員会[構成:熊本県・熊本市・一般社団法人地域産業活性化協会] 共催 グランメッセ熊本(指定管理者 熊本産業文化振興株式会社)

**人流・物流 生産性向上フェア in 熊本**

主催 一般社団法人地域産業活性化協会 共催 グランメッセ熊本(指定管理者 熊本産業文化振興株式会社)

**防災講演会など多数開講(聴講無料)**

20日 益城町の復旧・復興と新たな「にぎわいづくり」 講師:益城町 町長 西村博則氏

21日 国土強靱化最前線 熊本地震に学び、災害関連死ゼロへ 講師:未定 (抜粋)

入場無料(登録制) CPD・CPDS単位認定も行います。

会期 11/20(水) 10:00-17:00 11/21(木) 10:00-16:00  
会場 **グランメッセ熊本**  
TEL (096) 286-8000

問合せ先 一般社団法人地域産業活性化協会  
〒464-0858 名古屋市中千種区千種一丁目4番19号  
TEL (052) 733-7321

**「福祉のお仕事」出張相談会(11月)**

**日 場** 14日(木)午前10時半～午後1時、イオンモール熊本2階サンリオショップ前(上益城郡嘉島町) / 19日(火)午前10時半～午後1時、ゆめタウン光の森2階THE SHOP TK前(菊池郡菊陽町) / 22日(金)午前10時半～午後1時、ゆめタウンはません2階アカチャンホンポ前(熊本市南区) **内** 保育士、介護職、支援員の仕事についての相談窓口 **申** 当日直接会場へ **問** 県福祉人材・研修センター(☎322-8077)

(保育幼稚園課 ☎328-2568)

**大腸がん検診(便潜血検査)を郵送で!**

**期** 11月1日～来年2月20日 **内** 申込をすると検査キットが自宅に届き、採取した便を返信用封筒で提出すると、後日検査結果が届く簡単な検査 **対** 40歳以上の、職場などで同様の検診の機会がない方(今年度中に市の大腸がん検診を受診した方は対象外) **費** 300円 ※70歳以上の方、生活保護受給世帯の方、市民税非課税世帯の方は、証明書の写しを同封すると自己負担金免除。検診料振込み後の払い戻しはできません **申** 中央区・北区の方は医師会ヘルスケアセンター(☎366-8787)、東区の方は大腸肛門病センター高野病院(☎320-6510)、西区・南区の方は県総合保健センター(☎365-2511)へ。メールやファクスでの申込み可

詳しくは、健康づくり推進課(☎361-2145)へ。

**高齢者の肺炎球菌予防接種 接種期限は来年3月末まで**

**内** 助成制度(自己負担4,600円)は1人1回のみ。この機会を逃すと、接種は全額自己負担(9,000円程度)になります。忘れずに接種しましょう **対** 過去に未接種で2019年度に以下の年齢になる方

年齢	生年月日
65歳	昭和29年4月2日生～昭和30年4月1日生
70歳	昭和24年4月2日生～昭和25年4月1日生
75歳	昭和19年4月2日生～昭和20年4月1日生
80歳	昭和14年4月2日生～昭和15年4月1日生
85歳	昭和9年4月2日生～昭和10年4月1日生
90歳	昭和4年4月2日生～昭和5年4月1日生
95歳	大正13年4月2日生～大正14年4月1日生
100歳以上	大正9年4月1日以前生

※過去に接種済の方は対象外 ※今年度の対象者には、4月に通知はがき(予防接種助成券)を送付済です。通知はがきが手元にない方は予防接種番

号をお知らせしますので、感染症対策課へ問い合わせください ※非課税世帯の方(住民票上の世帯全員が住民税非課税の場合)および生活保護世帯の方などは無料で接種可。

**問** 感染症対策課予防接種相談電話(☎372-0700および☎372-0705)

**糖尿病予備軍と言われたら**

**日 場** 11月20日(水) **場** 植木病院2階会議室 **師** 一森 伸二(植木病院内科医師)

**【第1部:会食】** 同午後0時半～1時半 **題** 身体にやさしい食材の選び方 **定** 20人(先着順) **費** 300円 **申** 11月5日から電話(☎273-2111)で植木病院へ

**【第2部:講演会】** **無** 同午後1時半～同糖尿病予備軍と言われたら **申** 当日直接会場へ (植木病院 ☎273-2111)

**性感染症に関する公開講座** **無**

**日 場** 11月29日(金)午後3時40分～5時10分 **場** 熊本城ホール **題** 「エイズはいま、どうなっている?」ほか **師** 松下 修三さん(熊本大学ヒトレトロウイルス学共同研究センター教授)ほか **申** 当日直接会場へ **問** 熊本大学ヒトレトロウイルス学共同研究センター(☎373-6536)

(感染症対策課 ☎364-3189)

**難病医療講演会や交流会** **無**

① 難病患者・家族の交流会「筋萎縮性側索硬化症(ALS)」

**日 場** 11月14日(木)午後1時半～3時半 **内** 交流会 **対** 筋萎縮性側索硬化症(ALS)の患者・家族

② 難病医療講演会「膠原病」

**日 場** 11月28日(木)午後1時半～3時半 **内** 医師の講話、交流会 **師** 坂田 研明さん(熊本リウマチ内科院長)

**対** 膠原病の患者・家族

**【共通】** **場** **申** 県難病相談・支援センター(東区東町4丁目11-1 ☎331-0555)

(医療政策課 ☎364-3300)

**臓器提供について 考えてみませんか**

臓器移植は、皆さん1人ひとりの善意による臓器の提供がなければ成り立たない医療です。日本では約14,000の方が臓器の提供を待っていますが、年間約400人しか実際に移植を受けることができません。臓器を提供する場合、家族の承諾が必要なので、あらかじめ臓器提供の意思を伝えておくことが重要です。意思表示カードは市の施設やその他医療施設、民間施設などにも置いてあります。運転免許証や保険証、マイナンバーカードにも意思表示欄がありますので、意思表示の記入をお願いします。

(医療政策課 ☎364-3186)

**第11回日本尊厳死協会**

**くまもと県民フォーラム** **無**

**日 場** 11月30日(土)午後2時～4時 **場** 熊本県医師会館2階大ホール(中央区花畑町1-13) **内** 講演、シンポジウム **師** 門岡 康弘さん(熊本大学生命科学研究部生命倫理学教授)、本庄 弘次さん(日本尊厳死協会くまもと会長) **定** 300人(先着順) **申** 当日直接会場へ

(医療政策課 ☎364-3186)

**ひきこもりについての講演会** **無**

**日 場** 11月10日(日)午前10時～11時半 **場** ウェルパルクまもと **題** ひきこもり支援における新たな社会資源の必要性(仮) **師** 藤本 圭光さん(NPO法人神戸オレンジの会理事長) **対** テーマに興味・関心のある方 **申** 11月7日までに電話でひきこもり支援センター「りんく」へ

詳しくは、ホームページ(<http://www.kumamoto-link.com/>)または電話でひきこもり支援センター「りんく」(☎366-2220 平日午前9時～午後4時)へ。

**ひきこもり家族教室**

**日 場** 11月11日(月)午後1時半～3時半 **場** ウェルパルクまもと3階303会議室 **題** 問題行動の理解&暴力的行動の予防 **対** ひきこもりのことでお悩みの家族 **申** 初めてのの方は事前面談の予約要

詳しくは、ホームページ(<http://www.kumamoto-link.com/>)または電話でひきこもり支援センター「りんく」(☎366-2220 平日午前9時～午後4時)へ。

**依存について お困りではありませんか**

**内** アルコールや薬物・ギャンブルなどの依存に伴う問題への相談窓口

① 依存症個別相談(専門医相談月1回)

**対** 依存症に悩む本人、家族 **申** 電話

② 依存症家族教室(11月)

**日 場** 5日(火)午後6時半～8時半

**題** 依存症と家族の対応 **師** 熊本ダルク / **日 場** 19日(火)午後1時半～3時半 **内** 学習会「家族の対応」 **対** 依存症に悩む家族

③ 依存症当事者グループミーティング

**期** 月2回。日程は要問い合わせ **対** 依存症に悩む本人

**【共通】** **場** ウェルパルクまもと **申** ②

③は、初めてのの方はまず電話ください **問** こころの健康センター(☎362-8100 平日午前9時～午後4時)

**障がい者サポーター研修会**

**日 場** 12月1日(日)午後2時～5時 **場** ウェルパルクまもと1階大会議室 **師** 円尾 敦子さん(リオパラリンピック日本代表) **定** 100人(先着順)

**申** 11月11日から研修会名、氏名、電話番号(ファクス番号)、必要な配慮(車いす利用、聴覚障がいなど)を電話(☎334-1500)、ファクス(370-2002)ホームページ(higomaru-call.jp)でひこまるコールへ ※要約筆記、手話通訳者が必要な方は、11月22日までに申し込み。

(障がい保健福祉課 ☎328-2519)

**復興記念 希望荘チャレンジフェスタ2019**

**日 場** 【作品展期間】11月4日(振休)～13日(水) ※5日と12日は休館日 / 【交流イベント】11月9日(土)・10日(日)午前10時半～午後2時半(予定) **内** 障がいのある方が制作した作品展と交流イベント。ステージ発表、障がい者団体による商品販売会&食パザール、お楽しみ抽選会・ふれあい相談会など **場** 希望荘(火曜祝日休館) **問** 障がい者福祉センター希望荘へ(☎371-5533、ファクス 364-5309、<http://kibousou.com/>)

**希望荘パソコン短期集中講座**

**日 場** 日曜コース:12月8日・15日・22日(全3回)午前10時～正午 / 金曜コース:12月6日・13日・20日(全3回)午後1時～3時 **場** 希望荘 **内** 新年のごあいさつ!年賀状作成 **対** 市内に住む障がいのある方 ※同伴者の参加が必要な場合は要相談。 **定** 各コース6人(抽選・初受講の方優先) **費** 100円 **持** はがき(3枚まで) **申** 11月27日までに希望コース、住所、氏名、電話番号を電話またはファクス(364-5309)で障がい者福祉センター希望荘(☎371-5533)へ

(障がい保健福祉課 ☎328-2519)

**精神保健家族教室**

**日 場** 11月17日(日)午後1時半～ **場** 西部公民館2階A会議室 **題** DVD鑑賞「お薬との付き合い方」 **師** 宮田 喜代志さん(熊本市心の障がい者家族会会長) **対** 市内に住む精神障がいのある方と家族(入院患者の家族も可) **定** 50人 **申** 当日直接会場へ (精神保健福祉室 ☎361-2293)

**「こころの体温計」でストレスチェックしてみませんか?**

**内** 「こころの体温計」は、簡単な質問に答えるだけで自分自身のストレスチェックができるシステムです。ストレス状態や落ち込み度などがわかります。気軽にご利用ください。

こころの体温計→

(<https://fishbowlindex.jp/kumamoto/demo/index.pl>)

(精神保健福祉室 ☎361-2293)



日=日時 期=期日、期間 時=時間 場=場所 内=内容 題=演題 師=講師 出=出演 対=対象 定=定員 費=費用 持=持参物 申=申込 問=問合わせ先

**広告** **60歳以上対象** **リバースモゲージ**を活用した **リフォームのお手伝いをいたします!**

このようなお悩みがある方へ

自宅はあるが **改修資金が** 少ない

住まいに不安があって、 **バリアフリー・設備改修や** 耐震改修を検討中

貯金を減らさずに **利息の支払いのみで** リフォームしたい

**リバースモゲージとは**

契約者が自宅を担保にし、資金を融資機関等から借入れ、毎月利息のみの支払い、且つ亡くなった後に自宅を売却して精算する制度です。

借入れ相談時に**図面見積書**が必要です。【当社にて**無料**で相談・作成致します。(受付順)】

**契約者**

**融資機関**

※貸出条件等は各融資機関によって様々です。制度導入機関へのご相談をお願いします。

建築士事務所登録番号: 熊本県知事登録 1330号 【市耐震診断改修相談員・市高齢者障がい者住宅改修相談員・既存住宅現況調査員・県空家活用相談員】

くまもと市政だよりへの広告(後半ページ下欄)を募集中。販売代理店の(株)ホープ(☎092-716-1401)へ。※広告内容などは本市が推奨するものではありません。

**相談無料** 各種リフォームに関するご相談は下記までご連絡ください。

**一級建築事務所**  
**株式会社サン・ガーレン設計室**  
**☎0120-385-700**  
FAX: 096-385-2572  
熊本中央区水前寺1-13-11  
E-mail: thanks@mint.ocn.ne.jp

ホームページはこちら!

**【その他、居住施設再構築のお手伝い】**

既存住宅現況調査

建物用途変更申請手続き

各種注文建築設計申請業務

なお、安全確認のため、着事前に**無料簡易耐震診断**を実施します。

●お住まいの校区以外の会場でも受診できます。  
●複数の検診機関で実施しておりますので、異なる検診会場で受診の場合は前年との比較ができない場合があります。

胸部（肺がん・結核）検診 2019年11月の巡回日程

校区	期日	時間	場所	校区	期日	時間	場所
奥古閑	11月1日(金)	午前9時半～11時半 午後1時半～3時	天明体育館駐車場	長嶺	11月19日(火)	午前9時半～10時半 午前11時～正午 午後1時半～3時	市営長嶺団地第2集会所 県営西戸島団地第1集会所 長嶺小学校正門
芳野	11月5日(火)	午前9時半～11時半	芳野コミュニティセンター	託麻原	11月19日(火)	午前9時半～11時半 午後1時～3時	託麻原小学校正門(体育館側)
河内	11月5日(火)	午後1時半～3時 午後5時～6時半	河内まちづくりセンター裏駐車場		27日(水)	午後1時半～3時	渡鹿団地(B棟広場)
城東	11月5日(火)	午前9時半～11時半 午後1時半～3時	熊本市役所(南口)	山ノ内	11月20日(水)	午前11時～正午	山ノ内1町内公民館
碩台	11月6日(水)	午前9時半～11時半 午後1時半～3時	藤崎八幡宮境内 熊本県歯科医師会館駐車場		21日(木)	午前9時半～10時半	山ノ内小学校正門
託麻南	11月11日(月)	午前9時半～11時半 午後1時半～3時	託麻まちづくりセンター(裏駐車場) 熊本工業専門学校(長嶺保育園側駐車場)	月出東町	11月20日(水)	午後1時半～3時	ゆめマート長嶺店正面入口
帯山西	11月11日(月)	午前9時半～11時半 午後1時半～3時	競輪選手宿舎 裏駐車場 帯山中学校正門	尾ノ上	11月21日(木)	午前11時～正午 午後1時半～3時半	東町小学校正門 尾ノ上小学校西門
飽田西	11月12日(火)	午前9時半～10時	並建公民館	桜木	11月22日(金)	午前9時～10時	県営東本町団地集会所
飽田南	11月12日(火)	午前10時半～11時半	飽田まちづくりセンター飽田公民館		29日(金)	午前11時～正午 午後1時半～2時半	桜木小学校正門 桜木3町内老人憩いの家(花立公園内)
飽田東	11月12日(火)	午後1時半～3時	飽田運動公園駐車場	健軍東	11月22日(金)	午前10時半～正午	熊本県総合保健センター体育館下
帯山	11月12日(火)	午前9時半～11時半 午後1時～3時	マルキョウ帯山店	西原	11月25日(月)	午前9時半～11時半 午後1時半～3時	西原小学校正門 東海大付属熊本星翔高校体育館前
	13日(水)	午前9時半～11時半 午後1時～3時	ゆめマート帯山店		26日(火)	午前9時半～11時半 午後1時半～3時	旧鶴屋ストア託麻店駐車場 市営託麻団地集会所
富合	11月13日(水)	午前10時半～11時	雁回館(南区役所横)	出水	11月27日(水)	午前9時半～11時半	ゆめマート水前寺駅店
託麻北	11月14日(木)	午前9時半～10時半 午前11時～正午 午後1時半～3時	鹿帰瀬老人憩いの家 神園公民館 託麻スポーツセンター駐車場	杉上	11月27日(水)	午前9時～9時半 午前10時～10時半 午前11時～11時半 午後1時～1時半 午後2時～2時半	くまもと南部広域病院前 善町公民館前 永公民館前 高公民館前 赤見公民館前
山東	11月15日(金) ～19日(火) ※18日(月)を除く	午前10時半～11時	植木健康福祉センター「かがやき館」	隈庄	11月28日(木)	午前9時～9時20分	上宮地公民館前
託麻東	11月15日(金)	午前9時半～10時半 午前11時～正午 午後1時半～3時	日向上公民館 北向上公民館 小山公民館	豊田	11月28日(木)	午前9時40分～10時 午前10時20分～10時40分 午前11時～11時半 午後1時～1時20分 午後1時40分～2時10分 午後2時半～2時50分	城南福祉センター(城南まちづくりセンター) 土鹿野旧ポンプ倉庫前 陳内公民館前 塚原公民館前 藤山公民館前 藤山仮設団地(城南工業団地)
託麻西	11月18日(月)	午前9時半～11時半 午後1時半～2時半	フーディワン 御領店駐車場 下南部公民館	桜木東	11月29日(金)	午前9時半～10時半	桜木東小学校正門
大江	11月18日(月) 20日(水)	午前9時半～11時半 午後1時～3時 午前9時半～11時半 午後1時半～3時	ゆめタウン大江 大江交流室前広場(大江公民館前) 中川鶴公園				

胃がん検診(胃部エックス線検査) 11月の巡回日程

校区	期日	時間	場所	校区	期日	時間	場所
楡木	11月5日(火) 6日(水)	午前8時50分～10時半	楡木小学校体育館前	託麻南	11月21日(木)	午前8時半～10時半	熊本工業専門学校(長嶺保育園側駐車場)
麻生田	11月7日(木) 8日(金)	午前8時半～10時半	新地団地A-2棟前 サンリブ清水駐車場		25日(月)	午前8時半～10時半	託麻まちづくりセンター裏駐車場 (旧託麻総合出張所)
黒髪	11月9日(土)	午前8時半～10時半	肥後銀行子飼橋支店駐車場	高平台	11月22日(金)	午前8時半～10時半	高平台小学校運動場
城北	11月13日(水)	午前8時半～10時半	城北小学校北門側		25日(月) 26日(火) 27日(水)	午前8時半～10時半	マックスバリュ熊本北店駐車場 熊本機能病院緊急出入口前 ゆめマート清水駐車場
富合	11月13日(水)	午前10時半～11時	雁回館(南区役所横)	託麻西	11月27日(水)	午前8時半～10時半	フーディワン 御領店駐車場
黒髪	11月15日(金)	午前8時半～10時半	済々黌高等学校正門側	託麻東	11月29日(金)	午前8時半～10時半	日下部公民館
山東	11月15日(金) ～19日(火) ※18日(月)を除く	午前10時半～11時	植木健康福祉センター「かがやき館」	長嶺	12月2日(月)	午前9時～10時半	長嶺小学校正門
	11月18日(月)	午前8時半～10時半		城東	12月3日(火)	午前9時～10時半	城東小学校正門側
清水	20日(水) 21日(木)	午前8時～11時	健康センター清水分室前	東町	12月3日(火)	午前9時～10時半	東町小学校正門
	28日(木)	午前8時半～10時半	しばた内科胃腸科第2駐車場	尾ノ上	12月4日(水)	午前9時～10時半	尾ノ上小学校西門
託麻北	11月20日(水)	午前8時半～10時半	託麻スポーツセンター駐車場	碩台	12月4日(水)	午前8時半～10時半	藤崎八幡宮境内
				山ノ内	12月5日(木)	午前9時～10時半	山ノ内小学校正門

●お住まいの校区以外の会場でも受診できます。

**対象** 市内に住所があり、昭和55年3月31日以前に生まれた方  
**費用** 胸部検診…令和2年(2020年)3月31日時点の年齢で、胸部検診は40～64歳までは300円、65歳以上は200円。ただし問診(喫煙歴)の結果、肺がん喀痰検査を実施した場合別途500円。  
胃がん検診…1,000円

※生活保護受給世帯の方は【保護証明書】(2019年度発行分)を、市民税非課税世帯の方は【市県民税(所得・課税)証明書 世帯分】(同一世帯員全員の非課税の状況が証明された最新年度分)を提示すれば無料。なお、市県民税証明書の取得は有料。

※【市県民税(所得・課税)証明書 世帯分】は、個人番号カードを利用した証明書コンビニ交付サービスでは取得できませんのでご注意ください。  
※70歳以上の方は無料です。生年月日が確認できる身分証明書を提示してください。

**持参物** 身分証明書(保険証など、住所、氏名、生年月日がわかるもの)および検診費用

**申込** 当日直接会場へ

- 胃がん検診を受診する方は、受診前日午後10時以降は、飲食を一切しないでください。
- 胃がん検診は、現在、胃腸の病気で治療中の方は受診できません。糖尿病などで治療中の方は、主治医へご相談ください。
- 大腸がん検診(便潜血検査)も行っています。当日胸部検診会場へお越しください。
- 悪天候で中止することがあります。  
詳しくは、ひごまるコール(☎334-1500)へ。  
(健康づくり推進課 ☎361-2145・感染症対策課 ☎364-3189)

市外局番 096 を省略しています●「〒860-8601」は市役所専用番号です。住所の記載なしで郵便物が届きます。

**豪華食・飲み放題**

カドリードミニオンから車約10分 ゆめおいそう

阿蘇内牧温泉 **湯巡 追荘**

熊本市直送 **天草の魚**

サッポロ黒ラベル **生ビール**

飲み放題

最大120分 **バイキング宿泊プラン**

全部まとも **8,800円** (税別)

tel.0967-32-0622

**11/25(月)1/27(月)月～金 平日限定**

60歳以上の方限定 **大人旅プラン**

7,800円

幼児無料

料金無料!!

くまもと市政だよりへの広告(後半ページ下欄)を募集中。販売代理店の(株)ホープ(☎092-716-1401)へ。※広告内容などは本市が推奨するものではありません。

# EVENT

## Information

## 催しのごあんない

### 11/24(日)まで きっかけは「彫刻」。—近代から現代までの日本の彫刻と立体造形

期 ※火曜日休館 時 午前10時～午後8時(展覧会最終入場は閉館の30分前まで) 場 市現代美術館ギャラリーⅠ・Ⅱ 費 一般1,000円、シニア(65歳以上)800円、学生(高校生以上)500円、中学生以下無料

#### ■ギャラリー・ツアー

日 ①11月3日(祝)②24日(日)各午後3時～(40分間程度) 場 展覧会場 内 学芸員と一緒に展覧会をめぐる 費 展覧会チケット(市現代美術館 ☎278-7500)

### 11/3(祝)・4日(振休) 熊本市農産物フェア2019in フードパル熊本

時 午前10時～午後4時 場 フードパル熊本(北区貢町581-2) 内 とれたての野菜や果物、米などの試食提供、生産者の直接販売や切り花の装飾展示、花苗等の販売、ステージイベントなど(農水ブランド戦略室 ☎328-2410)

### 11/4(振休) フェアトレードマルシェ @びづれす広場



時 午前10時半～午後4時半 場 びづれす広場 内 フェアトレード産品、障がい者施設が製造する産品などの展示、販売 申 当日直接会場(国際課 ☎328-2070)

### 11/9(土) よみがえれ!熊本城プロジェクト 「お城の石垣について学ぼう」

時 午前9時集合 場 わくわく座 内 熊本城の石垣を解説 師 熊本城調査研究センター職員 対 小学生 定 20人(先着順) 費 入館料 申 電話で熊本城ミュージアムわくわく座(☎288-5600)へ

### 11/9(土)・10日(日) はあもにいフェスタ2019 ○(まる)△(さんかく)□(しかく) いろんな生き方いろんなココロ

時 午前10時～午後4時 場 男女共同参画センターはあもにい 内 約30の市民団体によるセミナーやワークショップ、バザー、クイズラリーなど 費 無料(一部有料) 申 当日直接会場へ(一部要予約) 問 男女共同参画センターはあもにい(☎345-2550)

### 11/12(火) 無料 歴史サロン花畑「歴史談話室」

時 午後2時～4時(受付:午後1時～3時半) 場 歴史文書資料室(住友生命ビル4階) 内 歴史への疑問や読めない古文書などの相談 師 柳田 快明さん(熊本中世史研究会代表)、猪飼 隆明さん(大阪大学名誉教授)、森山 秀吉さん(元熊本大学教授)、松崎 範子さん(肥後医育ミュージアム研究員) 定 12人(先着順) 申 当日直接会場へ(歴史文書資料室 ☎328-2038)

### 11/16(土) 無料 第3回親子環境探検隊里山散策 ～晩秋の金峰山～

時 午前9時半～正午 場 金峰山 内 金峰山を散策し生きものを観察 師 NPO法人コロボックルプロジェクト指導員 対 子どもと保護者 定 20組 持 帽子、飲料水 申 11月5日午前9時から電話で環境総合センター(☎379-2511)へ

### 11/16(土) 入場無料 第24回「草枕」国際俳句大会

時 講演・表彰式:午後1時～4時(当日投句受付:午前9時半～11時半) 場 市民会館シアーズホーム夢ホール大会議室 内 入賞者の表彰、高橋睦郎さん(詩人・歌人・俳人)の講演会。当日投句者へ参加賞あり 定 252席 費 当日投句料3句1組1,000円 問 「草枕」国際俳句大会実行委員会事務局(☎352-7300 平山まで)(文化振興課 ☎328-2039)

### 11/16(土) デコレーション花壇コンテスト

時 午前11時～午後3時 場 サンロード新市街 内 県内高校生のチームが会場の花材を使って花壇を装飾し、来場者の人気投票によるコンテストを開催。11月27日まで花畑広場に展示予定(全国都市緑化フェア推進室 ☎328-2525)

### 11/16(土) 夏目漱石大江旧居第2回自主講座

時 午前10時～11時半 場 夏目漱石大江旧居 題 「漱石の足跡2」(少青年期の漱石を中心に) 師 堀川 重昭(夏目漱石大江旧居館長) 定 20人 申 当日直接会場へ(文化振興課 ☎328-2039)

### ①11/16(土)②23(祝)③30(土) 八景水谷公園を知ろう! 無料

時 午前10時～11時半 場 水の科学館研修ホール 題 ①八景水谷公園の生き物と友達になろう/藤井 由幸さん(自然観察指導員)②八景水谷公園と熊本の地下水/吉永 敏之さん(環境教育指導者)③八景水谷公園の歴史と「八景」/松永 直輝(文化振興)

課職員) 対 小学生以上 定 各50人 申 11月8日までに氏名・年齢・住所・電話番号を電話またはメール(shimizumachidukuricenter@city.kumamoto.lg.jp)で清水まちづくりセンター(☎343-9162)へ

### 11/18(月)～30(土) 無料 人権啓発旬間 「かけはしウィーク2019」

時 午前9時～午後7時 場 ふれあい文化センター 内 講演会・作品展示、人権学習など 申 当日直接会場へ(ふれあい文化センター ☎366-7310)

### 11/20(水)・21(木) 入場無料 創造的復興に寄与する先進建設・ 防災・減災技術フェアin熊本2019

時 午前10時～午後5時(21日は午後4時まで) 場 グランメッセ熊本(上益城郡益城町福富1010) 内 先進建設技術、地域と暮らしの防災、企業のBCPに寄与する最新の製品などを展示紹介 問 ホームページ(https://s-kumamoto.jp/)または開催委員会事務局(☎052-733-7321)(産業振興課 ☎328-2950)

### 11/21(木) おとなりマルシェ

時 午前10時～午後5時 場 びづれす広場 内 障がい者施設商品販売会(障がい保健福祉課 ☎328-2519)

### 11/23(祝) 無料 水道フェスタ2019くまもと ～第4回アジア・太平洋水サミット ティアアップイベント～

時 午前10時～午後3時半 場 八景水谷公園・水道記念館 内 クイズラリー、給水車の応急給水体験、マンホールトイレの展示など。11月18日～22日(午後2時まで)「水道記念館」を一般開放 申 当日直接会場へ 問 (公財)熊本市上下水道サービス公社(☎288-7462)(経営企画課 ☎381-4330)

### 11/23(祝) 無料 晩秋の熊本城めぐり

時 午前10時～11時半(少雨決行) 場 桜の馬場城彩苑入口前(集合)→高橋公園・千葉城公園ほか 師 美濃口 紀子(熊本城調査研究センター) 定 30人(抽選) 申 11月13日までに往復はがき(1枚で2人まで)に参加者全員の住所・氏名・年齢・電話番号を書いて〒860-0004中央区新町2丁目4-27健康センター新町分室熊本城頭彰会(☎352-2975)へ(熊本城調査研究センター ☎355-2327)

### 11/24(日) 無料 くまもと文化創造祭

時 ステージ:午前10時～午後3時半、展示:午前10時～午後3時、体験:午前10時半～ 場 火の君文化センター 内 地域に根付いた伝統音楽や踊り、コーラスなど 問 熊本市地域文化創造協議会事務局(☎328-2039)(文化振興課 ☎328-2039)

### 11/24(日) 住まいの省エネフェア

時 午前11時～午後4時 場 びづれす広場 内 COOL CHOICEの一環でブース出展。「ネット・ゼロ・エネルギー・ハウス」などについて楽しく学ぶ。詳しくは、市ホームページへ。(温暖化・エネルギー対策室 ☎328-2355)

### 11/26(火)～12/6(金) 無料 里親制度パネル展

場 中央区役所 内 里親制度の概要やQ&Aなど 申 当日直接会場へ 問 電話またはホームページ(https://yuurinkai.com)で特定非営利活動法人優里の会(☎070-5485-8365)へ(児童相談所 ☎366-8181)

### 12/1(日) 人権啓発イベントinロアッソ熊本

時 午前11時半～ 場 えがお健康スタジアム 内 試合前に人権啓発グッズの配布や、人権週間のPR活動など ※入場にはロアッソ熊本ホームゲームのチケットが必要。(人権推進総室 ☎328-2333)

### 12/15(日) クリスマスリースを作ろう!!

時 午後1時集合～4時半解散(予定) 場 河内公民館 内 かずら採り体験後、かずらでクリスマスリースを作成 対 市内に住む方 ※中学生以下は保護者同伴 定 20人(先着順) 費 500円 申 11月14日午前9時から電話または窓口で河内公民館(☎276-0133)へ

### 12/19(木) 入場無料 流通情報会館クリスマスコンサート

時 午後6時半～8時半 場 流通情報会館1階展示場 内 「バイオリンとチェロ」「シンセサイザーとソプラノ」の二部構成。食事券が当たるお楽しみ抽選会も! 定 450人(先着順) 申 11月5日から電話またはホームページ(http://www.jyohokaikan.com/event.cgi)で流通情報会館(☎377-2091)へ

## みんなで応援しよう!

11月ホームゲーム

### ロアッソ熊本 1年でJ2復帰!

日時	場所	対戦相手
10日(日)午後2時～	水前寺競技場	ギラヴァンツ北九州
17日(日)午後7時～	えがお健康スタジアム	いわてグルージャ盛岡

問 株式会社アスリートクラブ熊本(☎283-1200)へ

### 熊本ヴォルターズ 目指せB1昇格!「Let's go VOLTERS!」

日時	場所	対戦相手
17日(日)午後2時～	宇土市民体育館 (宇土市旭町504)	群馬クレインサンダーズ
18日(月)午後7時～		

問 熊本バスケットボール株式会社(☎284-1555)

※スポーツ振興課ではチケットの販売はしていません。

(スポーツ振興課 ☎328-2724)

## 花と緑の講習会

- ①クリスマスリース作り教室  
日 11月24日(日)午前10時～正午 定 30人(抽選) 費 1,500円
  - ②肥後さざんか栽培講習会 無料  
日 11月24日(日)午後2時～4時 定 30人(抽選)
  - ③家庭果樹の栽培管理教室 無料  
日 12月1日(日)午前10時～正午 定 30人(抽選)
  - ④クリスマスを楽しむ寄せ植え作り教室  
日 12月8日(日)午前10時～正午 定 20人(抽選) 費 2,000円
  - ⑤正月のミニ門松作り教室  
日 12月15日(日)午前10時～正午 定 30人(抽選) 費 500円
  - ⑥親子でつくるミニ門松作り教室  
日 12月15日(日)午後1時半～4時 定 30組(抽選) 費 500円
- 【共通】 申 ①②は11月13日、③は11月20日、④は11月27日、⑤⑥は12月4日までに往復はがき(1人1枚)に講習会名、住所、参加者全員の氏名、電話番号を書いて〒862-0911東区健軍5丁目14-2動植物園植物ゾーンへ(動植物園 ☎368-4416)