

妊娠に関する悩み相談3機関比較

2013年3月末 現在

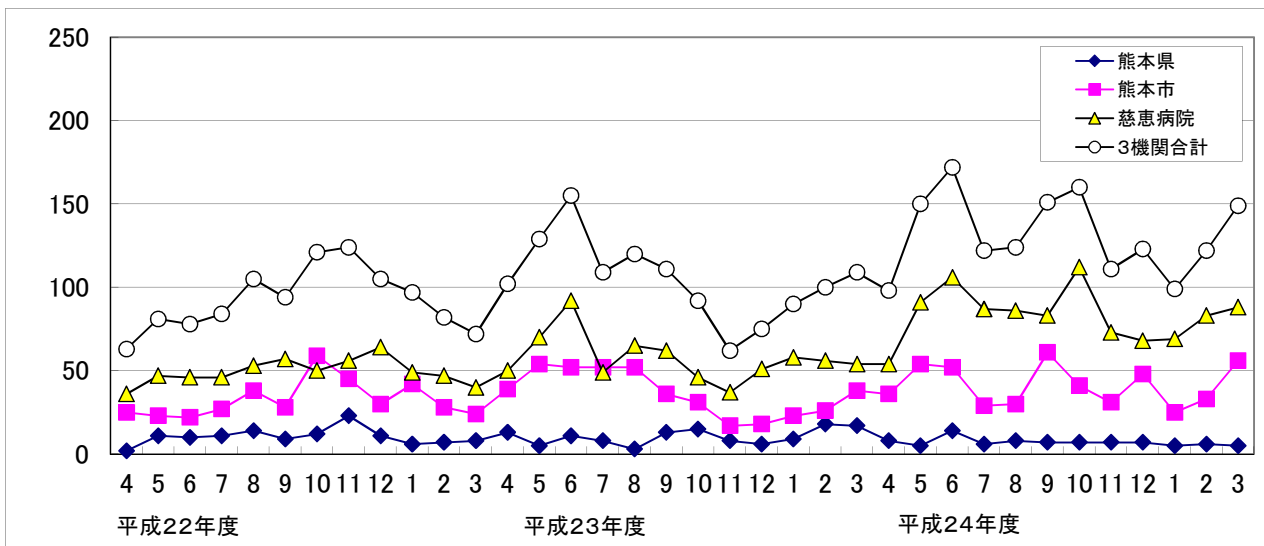
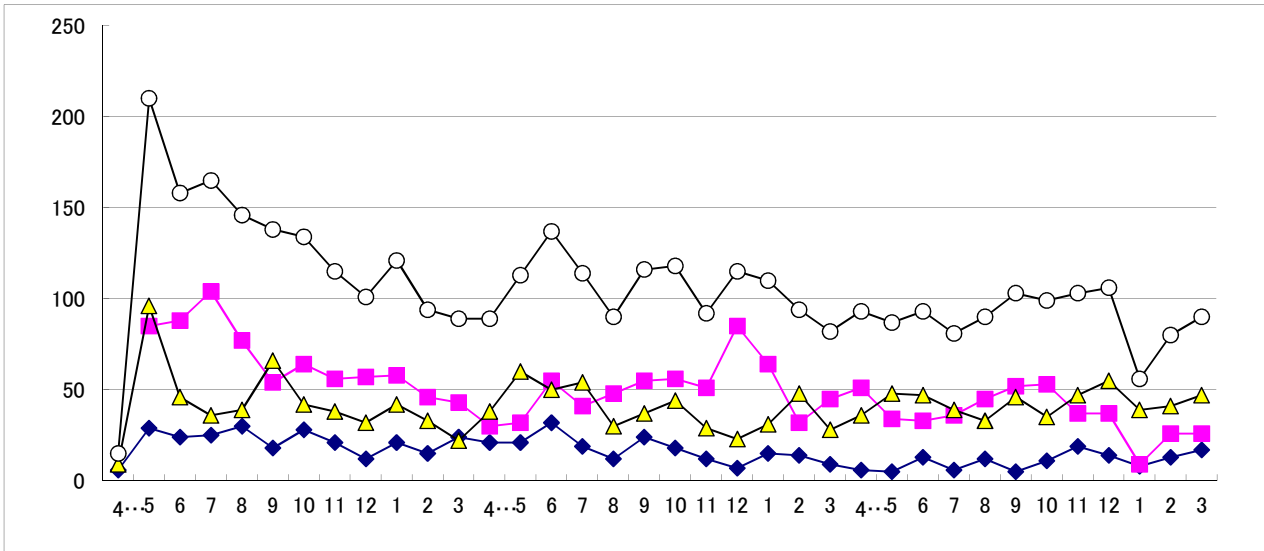

妊娠・出産に関する相談件数 月別推移

月	平成19年度												平成20年度												平成21年度											
	4	5	6	7	8	9	10	11	12	1	2	3	4	5	6	7	8	9	10	11	12	1	2	3	4	5	6	7	8	9	10	11	12	1	2	3
熊本県	6	29	24	25	30	18	28	21	12	21	15	24	21	21	32	19	12	24	18	12	7	15	14	9	6	5	13	6	12	5	11	19	14	8	13	17
熊本市		85	88	104	77	54	64	56	57	58	46	43	30	32	55	41	48	55	56	51	85	64	32	45	51	34	33	36	45	52	53	37	37	9	26	26
慈恵病院	9	96	46	36	39	66	42	38	32	42	33	22	38	60	50	54	30	37	44	29	23	31	48	28	36	48	47	39	33	46	35	47	55	39	41	47
3機関合計	15	210	158	165	146	138	134	115	101	121	94	89	89	113	137	114	90	116	118	92	115	110	94	82	93	87	93	81	90	103	99	103	106	56	80	90

月	平成22年度												平成23年度												平成24年度											
	4	5	6	7	8	9	10	11	12	1	2	3	4	5	6	7	8	9	10	11	12	1	2	3	4	5	6	7	8	9	10	11	12	1	2	3
熊本県	2	11	10	11	14	9	12	23	11	6	7	8	13	5	11	8	3	13	15	8	6	9	18	17	8	5	14	6	8	7	7	7	7	5	6	5
熊本市	25	23	22	27	38	28	59	45	30	42	28	24	39	54	52	52	52	36	31	17	18	23	26	38	36	54	52	29	30	61	41	31	48	25	33	56
慈恵病院	36	47	46	46	53	57	50	56	64	49	47	40	50	70	92	49	65	62	46	37	51	58	56	54	54	91	106	87	86	83	112	73	68	69	83	88
3機関合計	63	81	78	84	105	94	121	124	105	97	82	72	102	129	155	109	120	111	92	62	75	90	100	109	98	150	172	122	124	151	160	111	123	99	122	149

年度	19	20	21	22	23	24	合計
熊本県	253	204	129	124	126	85	921
熊本市	732	594	439	391	438	496	3,090
慈恵病院	501	472	513	591	690	1,000	3,767
3機関合計	1,486	1,270	1,081	1,106	1,254	1,581	7,778

平成24年度合計

	新・継		時間帯				来・電				性別			相談者					情報源別								
	新規	継続	0時～9時	9時～17時	17時～24時	合計	来所	電話	その他	合計	女性	男性	合計	本人自身	家族・知人	夫・パートナー	その他	合計	ネット・サイト	カード・ポスター	案内・パンフ	他機関紹介	マスコミ情報	友人・知人	その他	不明	合計
県	73	12	0	67	18	85	0	85	0	85	79	6	85	70	10	0	5	85	32	0	9	4	0	5	0	35	85
市	224	272	44	340	112	496	118	375	3	496	446	50	496	328	40	39	89	496	108	8	15	197	0	24	67	77	496
慈恵	1000	0	154	509	337	1000	43	943	14	1000	865	135	1000	809	58	101	32	1000	899	0	0	11	33	7	46	4	1000
合計	1297	284	198	916	467	1581	161	1403	17	1564	1390	191	1581	1207	108	140	126	1581	1039	8	24	212	33	36	113	116	1581

	婚姻の有無				年齢							地域				職業							
	未婚	婚姻中	離婚	不明	15歳未満	15～18歳未満	18～20歳未満	20歳代	30歳代	40歳代	50歳以上	不明	合計	熊本市内	その他県内	県外	不明	合計	学生	有職者	無職	不明	合計
県	30	35	1	7	0	11	3	28	17	2	1	11	73	22	23	16	12	73	11	21	20	21	73
市	132	64	10	18	4	29	15	87	47	17	9	16	224	122	12	61	29	224	44	62	47	71	224
慈恵	529	377	57	37	6	79	88	397	257	58	4	111	1000	117	84	685	114	1000	184	284	297	235	1000
合計	691	476	68	62	10	119	106	512	321	77	14	138	1297	261	119	762	155	1297	239	367	364	327	1297

	相談内容(大分類)						処理状況							
	妊娠・避妊に関する	思いがけない妊娠	中絶	妊娠・出産前後の不安	出産・養育について	その他	合計	傾聴・助言	情報提供	来所案内	他の相談機関紹介	緊急対応	その他	合計
県	27	25	10	9	4	10	85	81	1	0	0	0	3	85
市	104	148	29	26	97	92	496	394	67	12	20	2	1	496
慈恵	419	253	44	77	65	142	1000	521	255	44	164	16	0	1000
合計	550	426	83	112	166	244	1581	996	323	56	184	18	4	1581

相談内容(小分類)

	妊娠・避妊に関する相談											思いがけない妊娠										中絶について							小計		
	1	2	3	4	5	6	7	8	9	10	11	12	13	14	15	16	17	18	19	20	21	22	23	24	25	26	27				
	排卵時期・受胎日について	避妊について	緊急ピル	喫煙・薬物の影響	妊娠時の異常	妊娠判定	妊娠検査薬について	服薬・X線被爆等	保菌・治療中等	妊娠中の悩み	医療機関	その他	暴力・強姦	不倫	若年妊娠	未婚の妊娠	望まない妊娠	周囲(家族)の反対	夫・パートナーの反対	パートナーとの離別	男女判定	生活困窮	その他	中絶費用	中絶できる時期・周期	中絶できる医療機関	相手の同意	中絶の不安	中絶方法	その他	
県	2	1	5	2	4	11	0	1	0	1	0	0	1	2	6	3	6	6	1	0	0	0	0	3	0	1	4	2	0	0	62
市	3	4	4	3	16	52	4	4	2	9	3	0	0	8	17	58	22	1	1	3	4	31	3	15	3	7	1	2	1	0	281
慈恵	39	10	29	8	36	232	6	10	0	17	17	15	9	30	33	87	21	10	17	26	0	9	11	11	5	6	5	5	3	9	716
合計	44	15	38	13	56	295	10	15	2	27	20	15	10	40	56	148	49	17	19	29	4	40	14	29	8	14	10	9	4	9	1059

	妊娠・出産前後の不安							出産・養育について							その他						小計	合計	
	28	29	30	31	32	33	34	35	36	37	38	39	40	41	42	43	44	45	46				
	精神的な問題	産後の体調不良	産後うつ	マタニティー・ブルー	産後の生活について	手術について	その他	出産費用	養育費用	福祉サービス	戸籍関係	子育て支援	就労相談	DV・離婚相談	その他	不妊治療	夫婦生活	男女問題	婦人科に関する事	研究・苦言	その他の相談		
県	6	1	2	0	0	0	0	2	0	0	0	2	0	0	0	0	1	0	0	0	9	23	85
市	12	0	0	0	14	0	0	13	1	37	12	26	0	5	3	2	0	2	2	0	86	215	496
慈恵	54	2	8	6	2	0	5	2	2	4	3	4	0	8	42	6	3	5	18	6	104	284	1000
合計	72	3	10	6	16	0	5	17	3	41	15	32	0	13	45	8	4	7	20	6	199	522	1581