

補助金申込の手引き

町内自治振興補助金
熊本市防犯灯補助金

必ず手引きを確認のうえお申込みください。

令和3年(2021年)4月

総務企画課

ご記入にあたっての注意点

- 印鑑は、以下のいずれかをお使いください。
 - ・角印(校区第 町内自治会長之印)
 - ・角印(上記以外のもの) + 自治会長私印
 - ・自治会長私印
- 提出期限は必ず守ってください。
- 修正液・修正テープは使わないでください。

書き損じた場合は、上から二本線を引いて、その上に
申込者欄に押印した印鑑と同じものを押印ください。

訂正の例「~~校区第~~~~町内自治会~~」

- 振込口座名を記入する際は通帳の表紙を、振込口座のフリガナを記入する際は通帳の表紙の裏面をよく確認し、通帳の記載と相違がないようにしてください。
- 振込口座名の確認のため、通帳の表紙と表紙の裏面のコピーを添付してください。
- 必ず申込書に使用した判子をご持参ください。
- 防犯灯補助金を申し込む場合、防犯灯の「4月分の領収書または請求書」の添付が必要ですので、紛失にご注意ください。

様式については、熊本市ホームページからもダウンロードできます。

ダウンロード方法1

熊本市ホームページ > 申請書を探す > 分野で検索する
「まちづくり・景観」にチェック >
検索を開始する > 町内自治会

ダウンロード方法2

熊本市ホームページ > 分類から探す >
防災・まちづくり・市民参画 > まちづくり・地域活動 >
補助・助成 > 町内自治会 > 町内自治会への補助制度

1 事業実施報告書 (用紙：緑色)

令和2年度(2020年度)に補助金の助成を受けた町内自治会が収入として計上し、町内自治会の事業(活動)のために使ったことを報告するものです。

報告書様式

【記入説明】

様式第3号(第3条関係)

町内自治振興
熊本市防犯灯 事業実施報告書

令和3年3月31日

熊本市長 (宛)

| | |
|---------|---|
| 町内自治会等名 | |
| 代表者 | 自治会長  |

令和2年度(2020年度)町内自治振興補助金及び熊本市防犯灯補助金については、町内自治振興補助金交付規則第7条及び熊本市防犯灯補助金交付規則第7条の規定により、別紙のとおり報告します。

<添付書類>

- (1) 令和2年度(2020年度)事業(活動)実績報告書(具体的内容を記したもの)
- (2) 令和2年度(2020年度)収支決算書

報告者の情報を記入してください。

令和3年(2021年)3月31日時点での町内自治会名・自治会長名を記入し、押印してください。

令和3年(2021年)4月1日以降に自治会長が交代されている場合は、旧会長名で記入し、押印してください。

印鑑は、以下のいずれかをお使いください。

- ・ 角印(校区第 町内自治会長之印)
- ・ 角印(上記以外のもの) + 自治会長私印
- ・ 自治会長私印

添付書類

令和2年度(2020年度)に町内自治会が行った事業(活動)の実績報告書

具体的に内容を記したものを提出ください。

令和2年度(2020年度)の町内自治会の決算書 **写し可**

監事(監査)の氏名・押印があるもの(監査報告)をご提出ください。

収入欄には、本市などからの補助金額を記入ください。

(例:令和2年度(2020年度)の町内自治振興補助金、熊本市防犯灯補助金、追加防犯灯補助金、LED等防犯灯取替補助金、区地域コミュニティづくり支援補助金など)

前年度に防犯灯補助金の交付を受けた町内自治会は、支出欄に防犯灯管理費(電気代)を記入ください。

【決算書の補助金等計上(例)】

(収入の部)

| 項目 | 予算額 | 決算額 | 比較 | 説明 |
|-------|-----------|-----------|--------|--|
| 1 会費 | 1,026,000 | 1,080,000 | 54,000 | 300円×300世帯×12ヶ月 |
| 2 助成金 | 373,000 | 374,800 | 1,800 | ・町内自治振興補助金 総額 233,000円 (内訳)均等割 65,000円 世帯割 168,000円(600円×280世帯) ・防犯灯補助金 40,000円(2,000円×20灯) ・追加防犯灯補助金 1,800円(900円×2灯) ・LED等防犯灯取替補助金 30,000円 ・区地域コミュニティづくり支援補助金 70,000円 |
| ⋮ | ⋮ | ⋮ | ⋮ | ⋮ |

(支出の部) 防犯灯補助金の交付を受けた町内自治会の場合

| 項目 | 予算額 | 決算額 | 比較 | 説明 |
|--------|--------|--------|-------|--|
| 防犯灯管理費 | 53,000 | 50,800 | 2,200 | ・防犯灯の電気料金 244円×15灯×12月 ・電球取替 500円×10灯 ・その他修繕費 1,880円 |
| ⋮ | ⋮ | ⋮ | ⋮ | ⋮ |

2 町内自治振興
2 補助金交付申込書 (用紙：A3 むらさき色)
熊本市防犯灯

補助金額

町内自治振興補助金

補助金額 = 均等割 + 世帯割

| | 4月1日現在の町内自治会加入世帯数 | 年 額 |
|-----|-------------------|---------|
| 均等割 | 200世帯以下 | 60,000円 |
| | 201世帯～400世帯 | 65,000円 |
| | 401世帯～800世帯 | 70,000円 |
| | 801世帯以上 | 75,000円 |
| 世帯割 | 1世帯あたり | 600円 |

補助金額算定にかかる加入世帯数について

毎年4月1日現在を基準日とします。

町内自治会に加入はしているが、事情(長期入院など)により町費を免除されている世帯も加入世帯として加えることができます。

管理会社と町費を納入する取り決めをしている場合、加入世帯には町費納入世帯を加えてください。

(例:全戸数の8割分の町費を納入している場合、8割の人数が加入世帯となります。)

ただし、自治会が実際に調べた結果、「4/1現在は全戸数入居していた」とのことであれば、全戸数の人数を加入世帯に加えることができます。

熊本市防犯灯補助金

町内自治会が管理する防犯灯の維持管理に対して交付します。

毎年4月1日までに設置されている防犯灯

| 防犯灯の区分 | 補助金額(1灯/年) | | | |
|------------------|------------|--------|--------|--------|
| | 10W以下 | 20W以下 | 40W以下 | 40W超 |
| 4/1までに設置されている防犯灯 | 1,200円 | 1,400円 | 1,800円 | 2,000円 |

毎年4月2日～12月31日までに新規で設置した防犯灯(追加防犯灯)

追加防犯灯は支払時期(該当年度の3月)が異なるため、今回の補助申込の対象外です。
申込の場合は、別途、申込書及び添付書類の提出が必要です。

| 防犯灯の区分 | 補助金額(1灯/年) | | | |
|-------------------------|------------|--------|--------|--------|
| | 10W以下 | 20W以下 | 40W以下 | 40W超 |
| 4/2～6/30までに設置されている防犯灯 | 900円 | 1,050円 | 1,350円 | 1,500円 |
| 7/1～9/30までに設置されている防犯灯 | 600円 | 700円 | 900円 | 1,000円 |
| 10/1～12/31までに設置されている防犯灯 | 300円 | 350円 | 450円 | 500円 |

申込書様式（共通部分）

【記入説明】

様式第1号（第3条関係）

令和3年 月 日

熊本市長(宛)

| | | | |
|-----|---------|------|---|
| 申込者 | 町内自治会等名 | 自治会長 | 印 |
| | 代表者名 | | |

令和3年度（2021年度）町内自治振興補助金及び熊本市防犯灯補助金の交付について、町内自治振興補助金交付規則第4条及び熊本市防犯灯補助金交付規則第4条の規定により、下記のとおり申し込みます。

1 町内自治振興補助金

令和3年（2021年）4月1日 現在の町内自治会等加入世帯数 世帯

2 防犯灯補助金 該当する区分の防犯灯について記入してください。

| 防犯灯の区分 | 灯数 | | | | |
|--------------------------|-----------------|--------------------------|--------------------------|--------------------------|------------------|
| | 契約電力が10ワット以下のもの | 契約電力が10ワットを超え、20ワット以下のもの | 契約電力が20ワットを超え、40ワット以下のもの | 契約電力が40ワットを超え、60ワット以下のもの | 契約電力が60ワットを超えるもの |
| 4月1日までに設置されている防犯灯 | 灯 | 灯 | 灯 | 灯 | 灯 |
| 4月2日から6月30日までに設置された防犯灯 | 灯 | 灯 | 灯 | 灯 | 灯 |
| 7月1日から9月30日までに設置された防犯灯 | 灯 | 灯 | 灯 | 灯 | 灯 |
| 10月1日から12月31日までに設置された防犯灯 | 灯 | 灯 | 灯 | 灯 | 灯 |

3 添付書類

(1) 町内自治振興補助金関係
 令和3年度（2021年度）事業(活動)計画書
 令和3年度（2021年度）収支予算書

(2) 防犯灯補助金関係
 ・ 4月1日までに設置されている防犯灯
 電力会社発行の4月分の電気料金領収書又は請求書
 ・ 4月2日から12月31日までに設置された防犯灯
 電力会社発行の電気料金領収書又は請求書
 灯数及び設置日の確認ができる書類

(3) (1)、(2)全補助金共通
 通帳(口座番号及び口座名義等がわかるページ)の写し

補助金請求委任兼口座振込依頼書

| | | |
|---------|------|---|
| 町内自治会等名 | 自治会長 | 印 |
| 申込者 | 代表者名 | |

熊本市が交付する令和3年度（2021年度）町内自治振興補助金及び熊本市防犯灯補助金の請求を熊本市 区役所総務企画課長に委任します。また、上記補助金の支払いについては、事務の都合上、下記口座名義人の預金口座への振込を依頼します。

(1) 町内自治振興補助金（振込口座）

| 金融機関名 | 種別 | 口座番号 |
|---------|----|------|
| 銀行 本店 | 普通 | |
| 信用金庫 支店 | | |
| 農協 出張所 | | |
| 労働金庫 支所 | | |
| フリガナ | | |
| 口座名義 | | |

注) 口座名義については、通帳に記載されているとおりにご記入ください。

(2) 熊本市防犯灯補助金（振込口座）
 上記、町内自治振興補助金と同じ口座に振込を依頼する（以下、記入不要）
 下記の口座に振込依頼する

| 金融機関名 | 種別 | 口座番号 |
|---------|----|------|
| 銀行 本店 | 普通 | |
| 信用金庫 支店 | | |
| 農協 出張所 | | |
| 労働金庫 支所 | | |
| フリガナ | | |
| 口座名義 | | |

注) 口座名義については、通帳に記載されているとおりにご記入ください。

町内自治会加入世帯数報告書 【参考】

| | 町費を徴収する一般世帯 | 協賛金の支払のある会社・商店等 | 事情により町費を免除されている一般世帯 | 計 |
|-------------|--------------------------|-----------------|---------------------|---|
| 町内自治会加入世帯 | 補助金交付申込書記載世帯数（4月1日現在）（ ） | | | |
| 予算書記載世帯数（ ） | | | | |
| 差（ - ） | | | | |

どちらかにチェックを付けてください。



申込者の情報を記入してください。

町内自治会名・自治会長名を記入し、押印してください。

印鑑は、以下のいずれかをお使いください。

- ・ 角印(校区第 町内自治会長之印)
- ・ 角印(上記以外のもの) + 自治会長私印
- ・ 自治会長私印

印鑑は 2箇所とも同じ印鑑を押してください。



補助金の振込口座を記入してください。

町内自治振興補助金と熊本市防犯灯補助金を同じ口座に振り込む場合は上段のみ、別々の口座に振り込む場合は、上段及び下段へご記入ください。

あわせて、「(2)熊本市防犯灯補助金(振込口座)」のチェック欄どちらかに必ずチェックを付けてください。

口座名義については、通帳の表紙と表紙の裏面に記載されているとおり一字一句通帳をよく確かめて口座名に相違がないようにご記入ください。

ゆうちょ銀行が振込先になる場合は、別途お尋ねください。

申込書様式（町内自治振興補助金）

【記入説明】

様式第1号（第3条関係）

令和3年 月 日

熊本市長(宛)

| | | | |
|-----|---------|------|---|
| 申込者 | 町内自治会等名 | | |
| | 代表者名 | 自治会長 | 印 |

令和3年度（2021年度）町内自治振興補助金及び熊本市防犯灯補助金の交付について、町内自治振興補助金交付規則第4条及び熊本市防犯灯補助金交付規則第4条の規定により、下記のとおり申し込みます。

1 町内自治振興補助金

令和3年（2021年）4月1日現在の町内自治会等加入世帯数 世帯

2 防犯灯補助金 該当する区分の防犯灯について記入してください。

| 防犯灯の区分 | 灯数 | | | | |
|--------------------------|-----------------|--------------------------|--------------------------|--------------------------|------------------|
| | 契約電力が10ワット以下のもの | 契約電力が10ワットを超え、20ワット以下のもの | 契約電力が20ワットを超え、40ワット以下のもの | 契約電力が40ワットを超え、60ワット以下のもの | 契約電力が60ワットを超えるもの |
| 4月1日までに設置されている防犯灯 | 灯 | 灯 | 灯 | 灯 | 灯 |
| 4月2日から6月30日までに設置された防犯灯 | 灯 | 灯 | 灯 | 灯 | 灯 |
| 7月1日から9月30日までに設置された防犯灯 | 灯 | 灯 | 灯 | 灯 | 灯 |
| 10月1日から12月31日までに設置された防犯灯 | 灯 | 灯 | 灯 | 灯 | 灯 |

3 添付書類

(1) 町内自治振興補助金関係
 令和3年度（2021年度）事業(活動)計画書
 令和3年度（2021年度）収支予算書

(2) 防犯灯補助金関係
 ・4月1日までに設置されている防犯灯
 電力会社発行の4月分の電気料金領収書又は請求書
 ・4月2日から12月31日までに設置された防犯灯
 電力会社発行の電気料金領収書又は請求書
 灯数及び設置日の確認ができる書類

(3) (1)、(2)全補助金共通
 通帳(口座番号及び口座名義等がわかるページ)の写し

町内自治会加入世帯数報告書 【参考】

| | | 町費を徴収する一般世帯 | 協賛金の支払いのある会社・商店等 | 事情により町費を免除されている一般世帯 | 計 |
|-----------|--------------------------|-------------|------------------|---------------------|---|
| 町内自治会加入世帯 | 補助金交付申込書記載世帯数（4月1日現在）（ ） | | | | |
| | 予算書記載世帯数（ ） | | | | |
| | 差（ - ） | | | | |



町内自治会の加入世帯数を記入してください。

令和3年(2021年)4月1日現在の世帯数をご記入ください。

手引き4ページの「補助金額算定にかかる加入世帯数について」もあわせてご確認ください。

申込書(A3左側)と町内自治会加入世帯報告書(A3右側)の「 」が同じ数になるよう、ご記入ください。



申込書記載世帯数、予算書記載世帯数、増減理由を記載ください。

町内自治会加入世帯数報告書

【参考】

| | | 報告者 | 町内自治会等名 | 町内自治会 | |
|------------|-----------------------------------|-----------------|----------------------|-------------------------|---|
| | | 町費を徴収する 一般世帯 | 協賛金の支払いの ある会社・商店等 | 事情により町費を 免除されている一般世帯 | 計 |
| 町内自治会加入世帯数 | 補助金交付申込書 記載世帯数 (4月1日現在) (①) | | | | |
| | 予算書 記載世帯数 (②) | | | | |
| | 差 (① - ②) | | | | |
| | 増減理由 | | | | |

() 補助金申込書記載世帯数

4月1日時点の自治会加入世帯数の内訳をご記入ください。

3つの項目の合計を「計」欄に記入してください。このとき、申込書(A3 左側)の「計」欄と同じ数になるよう、ご記入ください。

() 予算書記載世帯数

今年度予算書に記載(計上)している世帯数の内訳をご記入ください。

(-) 差

各列の と の差を記載してください。

予算書に記載している世帯数と4月1日現在の世帯数の差です。

例)今年度予算書作成時点では285世帯であったが、転入等により4月1日時点では305世帯となった場合は、世帯数の差は20世帯となります。

増減理由((-)の差の理由)

世帯数の差の理由をご記入下さい。(転入、転出、転居、長期入院など)

申込書様式（熊本市防犯灯補助金）

申込を行わない町内自治会は、記入欄に斜線をひいてください。

【記入説明】

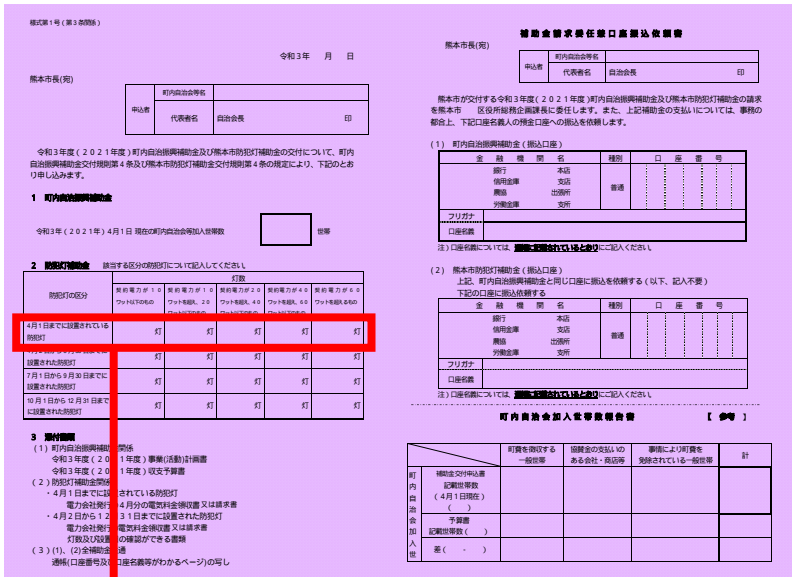

ワット数ごとの合計灯数をご記入ください。

| 防犯灯の区分 | 灯数 | | | | |
|-----------------------|----------------------|-----------------------------------|-----------------------------------|-----------------------------------|-----------------------|
| | 契約電力が 10 ワット以下のもの | 契約電力が 10 ワットを超え、20 ワット以下のもの | 契約電力が 20 ワットを超え、40 ワット以下のもの | 契約電力が 40 ワットを超え、60 ワット以下のもの | 契約電力が 60 ワットを超えるもの |
| 4月1日までに設置されている 防犯灯 | 灯 | 灯 | 灯 | 灯 | 灯 |

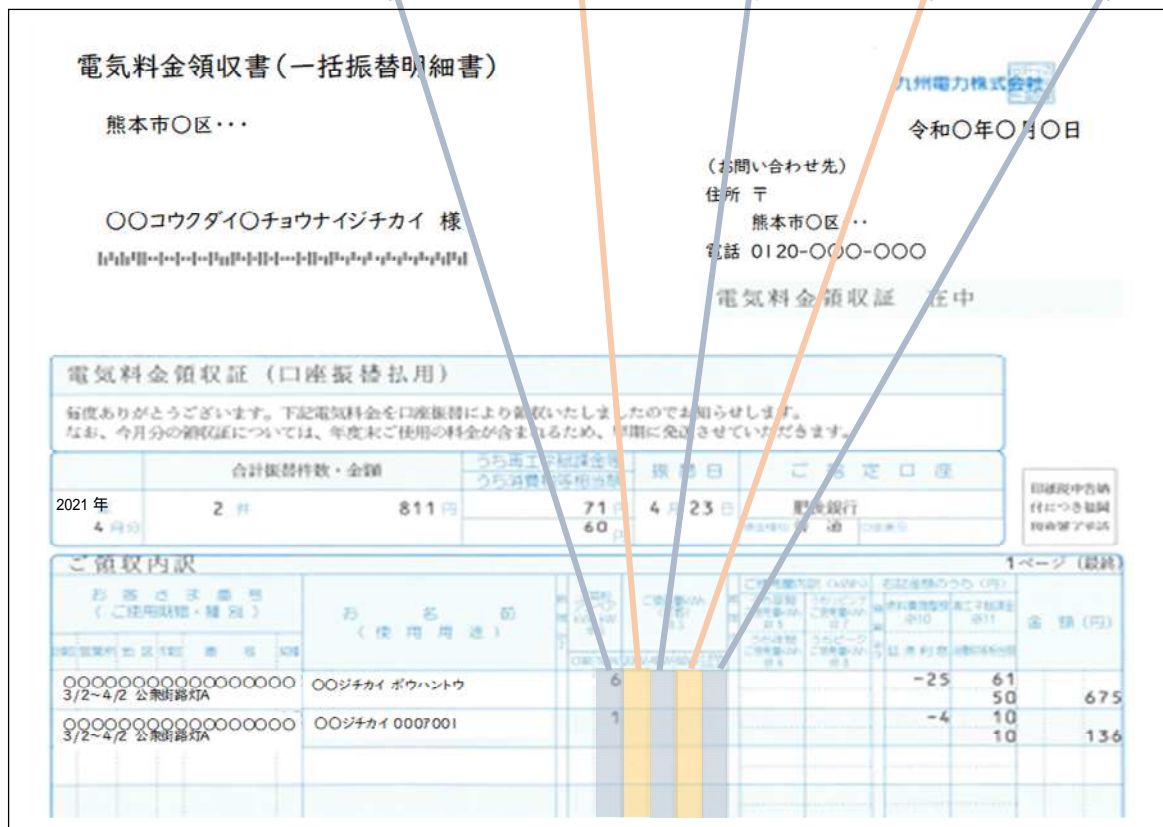

添付書類（申込書と一緒に提出ください。）

町内自治振興補助金関係

令和3年度（2021年度）に町内自治会が行う事業（活動）の計画書

令和3年度（2021年度）の町内自治会の収支予算書

収入欄には、本市などからの補助金額を記入ください。

（例：令和3年度（2021年度）の町内自治振興補助金、熊本市防犯灯補助金、追加防犯灯補助金、LED等防犯灯取替補助金、区地域コミュニティづくり支援補助金など）

令和3年度（2021年度）に防犯灯補助金の申込を行う町内自治会は、支出欄に防犯灯管理費（電気代）を記入ください。

熊本市防犯灯補助金関係

防犯灯の『4月分』の電気料金領収書または請求書（コピー可） **紛失注意！**

領収書または請求書の宛名が自治会名義である必要があります。

商店街や繁栄会名義は不可です。

他の名義の場合は、聞き取りを行います。

補助の対象は、原則として領収書または請求書に記載のお客様番号欄の種別が[公衆街路灯 A]のものです。

ただし、種別が[定額電灯]のものうち道路を照らしているものについても補助の対象になります。対象であるかの確認をするため、防犯灯設置個所の位置図をあわせて添付してください。

4月分領収書及び請求書の紛失にご注意ください！

4月分の領収書及び請求書を紛失した場合は、必ず総務企画課へご相談ください。
「九州電力からの領収事実証明書」（発行に手数料が発生します）の提出により対応を行います。

その他

通帳の「表紙」と「表紙の裏面」のコピー

防犯灯補助金添付書類（領収書または請求書）について

注意事項

領収書、請求書等の様式によって必要な添付書類が異なる場合があります。
 また、以下の様式以外の様式で領収書及び請求書が発行される場合もあります。
かならず、お手持ちの領収書または請求書で以下の項目が確認できるかをご確認ください。

【確認事項】

- 「4月分の領収書または請求書」であること
- 名義が自治会のものであること
- 契約種別が「公衆街路灯 A」または「定額電灯」であること
- ワット数ごとに灯数が記載されていること

また、領収書または請求書が複数枚ある場合は、すべて提出してください。

添付書類の例

(1) 電気料金領収証(口座振替払用)の場合

様式例1

電気料金領収証(口座振替払用)

印紙税申告納付につき福岡税務署承認済

毎度ありがとうございます
 口座振替により領収

①領収書または請求書

| | | |
|-------------------|------------------|-------------------------|
| ご契約名義 | ○○○○ | 様 |
| 領収金額のうち | 2021年 4月分 | 円 273 |
| 燃料費調整額 | | 円 2 |
| 遅延 | ①当年度4月分 | 円 13 |
| ご契約 | 2 | うち夜間ご使用量 kWh |
| 種別 | 2 | 種別 カイロトウ |
| 取扱金融機関名 | **** | 口座番号 |
| お客様番号 | **** | ③契約種別 |
| 計算区 営業所 地区 作数区 番号 | (3/2~4/2 公衆街路灯A) | : [公衆街路灯A] または[定額電灯] |

(お知らせ)
 ④ワット数
 「灯数」欄へ、各列の合計灯数を記入。
 ・10W ・60W
 ・20W ・60W以上
 ・40W

(2) 電気料金領収証(一括振替明細書)の場合

様式例2

電気料金領収証 (一括振替明細書)

〒〇〇〇-〇〇〇〇
熊本市〇〇区〇〇

九州電力株式会社
発行日 2021年5月 日

(お問い合わせ先) 〇〇 営業所
住所 〒〇〇〇-〇〇〇〇
電話 〇〇〇-〇〇〇-〇〇〇〇

〇〇〇〇 様

電気料金請求書・領収証 在中

| | 合計振替件数・金額 | うち再エネ賦課金等 うち消費税等相当額 | 振替日 | |
|----------|------------|------------------------|------|-----|
| 2021年4月分 | 18件 6,176円 | 154円 286円 | 〇月〇日 | 〇〇〇 |

すべてのページの添付をお願いします。

| ご領収内訳 | | | | 1ページ (最終) | |
|-------------------------|---------------------------|------------|---------|-----------|-----|
| お客さま番号 (種別) | お名前 (使用用途) | 電灯 アンペア | 電圧 V | 金額(円) | |
| 〇〇〇〇〇〇〇〇〇〇〇〇 3/2~4/2 | 公衆街路灯A 〇〇ジチカイ ポウハントウ | | | 1 | 472 |
| 〇〇〇〇〇〇〇〇〇〇〇〇 3/2~4/2 | 公衆街路灯A | | | 1 | 240 |
| 〇〇〇〇〇〇〇〇〇〇〇〇 3/2~4/2 | 公衆街路灯A | | | 1 | 240 |
| 〇〇〇〇〇〇〇〇〇〇〇〇 3/2~4/2 | 公衆街路灯A 〇〇ジチカイ ポウハントウ | | | 1 | 240 |
| 〇〇〇〇〇〇〇〇〇〇〇〇 3/2~4/2 | 公衆街路灯A 〇〇ジチカイ 000700 I | | | 1 | 240 |
| 〇〇〇〇〇〇〇〇〇〇〇〇 3/2~4/2 | 公衆街路灯A 〇〇ジチカイ ポウハントウ | | | 1 | 472 |

③契約種別
: [公衆街路灯A]
または[定額電灯]

④ワット数
「灯数」欄へ、各列の
合計灯数を記入。
・10W
・20W
・40W
・60W
・60W以上

(3)現金払い(コンビニエンスストア、銀行等での支払い)の場合

領収書では要件が確認できないため、**請求書**をご提出ください。

ア. 「電気料金請求書兼ご使用量のお知らせ」が届く場合

様式例3

電気料金請求書 兼 ご使用量のお知らせ

〒 熊本市 区

名義:自治会名義

当年度4月分

2021年 4月分

契約種別
: [公衆街路灯A] または [定額電灯]

ワット数
「灯数」欄へ、各列の
合計灯数を記入。
・10W
・20W
・40W
・60W
・60W以上

| 電灯 | 灯数 |
|-------|----|
| 10W | 1 |
| 20W | 0 |
| 40W | 0 |
| 60W | 0 |
| 100W- | 0 |

イ. 「電気料金請求書」が届く場合

領収書及び請求書では 契約種別の確認ができません。

「電気料金請求書」で、 の要件をご確認いただき、総務企画課へご提出ください。

様式例4

①当年度4月分

①電気料金請求書

2021年 4月分

電気料金請求書

住所 〒000-0000
熊本市00区...

②名義:自治会名義

④ワット数
「灯数」欄へ、各列の
合計灯数を記入。
・10W
・20W
・40W
・60W
・60W以上

| 10W | 20W | 40W | 60W | SP |
|-----|-----|-----|-----|----|
| 1 | 0 | 0 | 0 | 0 |
| 1 | 0 | 0 | 0 | 0 |
| 1 | 0 | 0 | 0 | 0 |
| 1 | 0 | 0 | 0 | 0 |