消費者金融で130万円を借りて契約したが、もうからない。解約したい**【情報商材のトラブル】**SNSで「ホームページのアクセス数を増やすことで簡単に稼げる」という情報商材を知り、1万円で購入した。その後「途中解約できるから」と、数十万円の追加契約を勧められカードで支払ったが、指示どおり作業してももうからない**【フリマサービスのトラブル】**フリマアプリで、入手困難なブランドのパーカーを約2万円で買った。届いた商品は生地に違和感があり、明らかに偽物だった。出品者は返品に応じず、アプリ運営事業者に相談しても「当事者間で解決してほしい」と言われた。

■気をつけたいチェックポイント

①友人や知り合いからの誘いでも、契約したくなければきっぱり断りましょう。
②自分が友人を誘う側になると、人間関係を壊したり、誰も紹介できずに借金だけが残ることがあります。
③情報商材は契約前に中身を確かめることができません。ほとんど価値のない情報が、高額で売られていることもあります。
④カードでの高額決済や借金をしてまで契約してはいけません。「返金保証」「もうかるまでサポートする」等の説明は安易に信用しないようにしましょう。
⑤フリマサービスは個人間の取引です。トラブルが生じた場合は、当時者間での解決が求められることを理解して利用しましょう。商品に疑問な点があれば、必ず事前に確認しましょう。
⑥商品を出品・購入する時は、利用規約等で禁止されている行為は絶対に行わないようにしましょう。

不安や不審に思ったら、消費者センター(☎353-2500 平日午前9時～午後5時)へ相談ください。

「振り込め詐欺」改め「電話で『お金』詐欺」に注意！

内 熊本県警により、「振り込め詐欺」の名称が「電話で『お金』詐欺」に改められました。去年県内で発生した「電話で『お金』詐欺」は、架空請求やキャッシュカードを騙し取る等の手口が半数以上を占めており、従来の現金を振り込ませるオレオレ詐欺は約3割と、手口が巧妙化しています。「電話」で「お金」の話が出たら詐欺を疑い、すぐに110番しましょう。

(生活安全課 ☎328-2397)

交通事故に関する相談

期 毎週火・木曜日(祝日、年末年始を除く) 時 午前9時～午後3時半(正午～午後1時を除く) 場 市役所別館自転車駐車場5階生活安全課交通事故相談室 内 まずは電話で相談ください ※予約優先

(生活安全課交通事故相談室 ☎328-2799)

スズメバチの巣を早期発見・駆除しましょう

女王バチは、4～6月に巣を作り卵を産み付けるため、卵から羽化した働きバチが活動を始める前のこれからの時期に巣を発見できれば、比較的安全かつ安価で駆除することができます。日ごろから建物の軒下などの巣ができやすい場所を点検しましょう。

自宅などの民有地にできたハチの巣は、土地所有者や管理者に駆除をお願いしています。駆除の方法などに関する相談は、生活衛生課または区役所総務企画課へ。

(生活衛生課 ☎364-3187)

消防局の情報満載！消防局公式フェイスブック

内 市消防局公式フェイスブックでは、消防局が主催するイベント情報や、防火・防災に関する情報などを日々発信しています。

こちらから↑

(消防局総務課 ☎363-0119)

応急手当を学んでみませんか 無料

突然のけがや病気など、いざという時には一刻も早い応急手当が重要です。講習を受けて備えましょう。

【①一般の講習(救命入門コース)】
病気の予防や応急手当、心肺蘇生法(AEDの使用を含む)、通報のポイントなど受講者の要望に応じた講習会。希望の時間内で講習が可能です。

【②普通救命講習(3時間、修了証発行)】
一般の講習に加え、異物除去法や止血法を含む内容の講習会。

【③上級救命講習(8時間、修了証発行)】
普通救命講習に加え、傷病者の搬送方法や体位管理などを含む講習会。

■定期救命講習会

個人や10人未満のグループを対象とした講習会(定員あり)。講習会の場所と日程など詳しくは、市ホームページへ。

(救急課 ☎363-2127)

下水道使用開始・廃止の届出をお忘れなく

内 水道水や井戸水・温泉水などを使う方が下水道に接続して汚水を流し始めた時は**使用開始の届出**／転居などで使用を廃止する時は**使用廃止の届出**が必要です。また、井戸水・温泉水などをご使用でメーター設置がない一般家庭は、使用人数や用途に変更があった場合には、使用料の計算方法が変わりますので届出が必要です 問 料金課お客さまセンター(☎381-1118)

上下水道料金の支払いをモバイル決済で！

内 これまでも利用可能だったモバイル決済のLINE Pay、PayBに加えて、4月1日(水)からPayPayと楽天銀行コンビニ支払いサービスも利用可能になります ※モバイル決済とは、上下水道局が発送する納入通知書のバーコードをスマートフォンなどで読み込むことにより、支払いができるサービス 問 料金課お客さまセンター(☎381-1118)

下水道法に基づく特定事業場の管理者は届出が必要

下記に該当する時は忘れずに手続きください。
特定施設を設置するとき／新たに下水道処理区域となり接続するとき／特定施設の構造を変更するとき／代表者名または会社名を変更したとき／特定施設の使用を廃止したとき／特定事業場を承継したとき など

詳しくは、水再生課(☎381-1157)へ。

浄化槽の保守点検や清掃・法定検査は義務です

内 浄化槽が正常に機能するためには、適切な維持管理が必要です。公共用水域の保全のために、専門の業者に依頼し、定期的に保守点検や清掃を行い、年1回の法定検査を必ず受検しましょう 問 浄化対策課(☎328-2366)

犬と猫の休日譲渡会

日 4月12日(日)犬の譲渡前講習会:午前10時～(受講済の方は不要)、犬の譲渡受付:午前11時～11時半、猫の譲渡受付:午前10時～11時半 場 市動物愛護センター 費 犬の譲渡には、登録手数料と狂犬病予防注射料金(合計6,200円)が必要 ※市動物愛護センターが保護している犬猫の譲渡会です。譲渡には条件あり 問 市ホームページ、市動物愛護センター(☎380-2153)

ワンニャン相談コーナー(犬のしつけ相談) 無料

日 4月24日(金)午後2時～4時 場 市動物愛護センター 内 犬のしつけの悩みに対する相談 師 ドッグトレーナー 対 犬の飼い主(本市に登録のある犬に限る) ※犬の同伴要相談 申 4月12日まで(必着)にはがきに住所、氏名、年齢、電話番号、相談内容を書いて〒861-8045東区小山2丁目11-1市動物愛護センター(☎380-2153)へ

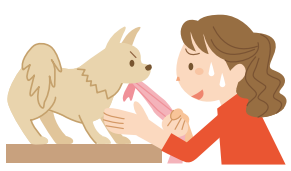

パブリックコメント

結果公表

第3次熊本市地下水保全プラン(素案)

担当課 水保全課(☎328-2436)
閲覧期間 3月25日(水)～4月24日(金)

熊本市国土強靱化地域計画(素案)

担当課 危機管理防災総室(☎328-2490)
閲覧期間 3月25日(水)～4月24日(金)

くまもと歴史まちづくり計画(素案)

担当課 都市整備景観課都市デザイン室(☎328-2538)、文化振興課(☎328-2039)
閲覧期間 4月20日(月)～5月19日(火)

意見募集

熊本市教育大綱(素案)

本市の教育、文化およびスポーツの総合的な目標や施策の根本となる指針である教育大綱の第2期素案

提出先 3月25日～4月24日までに持参か郵送、ファクス(324-1713)またはメール(seisakukikaku@city.kumamoto.lg.jp)で〒860-8601政策企画課(☎328-2035)へ

熊本市歴史的建築物の保存及び活用に関する条例(素案)

歴史的な建築物について、歴史的価値を活かし、一定の安全性を保つことで建築基準法を適用除外する必要な措置を定めた条例の素案

提出先 4月1日～28日までに持参か郵送、ファクス(351-2182)またはメール(toshidesign@city.kumamoto.lg.jp)で〒860-8601都市整備景観課都市デザイン室(☎328-2538)へ

閲覧場所 担当課、情報公開窓口、区役所(中央区を除く)、市ホームページなど

日＝日時 期＝期日、期間 時＝時間 場＝場所 内＝内容 題＝演題 師＝講師 出＝出演 対＝対象 定＝定員 費＝費用 持＝持参物 申＝申込 問＝問合わせ先

広告

スタッフ随時募集中！

heart ハートグループ

理容・美容

皆様のご来店を社員一同心よりお待ちしております。

ハートグループは、「親切・丁寧・低料金」をモットーに幅広い年代の方々より御支持いただけるようなサロンづくりを目指しています。
県内に20店舗展開しております。お気軽にお立ち寄り下さい。

ハートグループ本部(株式会社ハートグループ)／熊本市北区武蔵ヶ丘3-11-21(ハートビル2F)TEL.096-348-7703

トータルサロン・ハート〈大津店〉 ☎096-273-8556
トータルサロン・ハート〈御船店〉 ☎096-282-1235
ハート理・美容室〈菊陽店〉 ☎096-213-5793
トータルサロン・ハート〈ダイレックス玉名中央店〉 ☎0968-72-4133
ヘアーサロン・ハート〈光の森店〉 ☎096-232-7687
トータルサロン・ハート〈玉名築山店〉 ☎0968-72-0303
アトリエハート〈武蔵ヶ丘店〉 ☎096-339-6878
トータルサロン・ハート〈八代インター店〉 ☎0965-31-6116
美容室ハート2〈徳王店〉 ☎096-351-3515
訪問理・美容のハート〈出張専門〉 ☎0120-38-1940
理・美容のハート〈小川店〉 ☎0964-43-3959
カット・カラー専門店〈イオンモール宇城店〉 ☎0964-43-6868
トータルサロン・ハート〈松橋店〉 ☎0964-33-1441

がんばれ!!ロアッソ
ハートグループはロアッソ熊本を応援しています。
©2008 ACK

くまもと市政だよりへの広告(後半ページ下欄)を募集中。販売代理店の(株)ホープ(☎092-716-1401)へ。※広告内容などは本市が推奨するものではありません。