詳しい情報は熊本市感染症情報をご覧ください

© S.K Kumamoto City Infectious Disease Information

令和4年(2022年)第51.52週合併号 2022年12月19日(月)～2023年1月1日(日)(2週間分)

熊本市 感染症発生動向調査 速報

●今年も引き続き感染予防に努めましょう

年末年始、休診の医療機関もあり、下の表を見ると、第1週の報告は全体的に少なくなっていますが、海外渡航やお正月などで人の往来も多く、さらに学校も始まることから、インフルエンザに限らず、他の感染症も流行する可能性があります。引き続き、感染症予防に努めましょう。

熊本市ホームページ「インフルエンザ(総合対策)」QRコード

シーズン別インフルエンザの流行

定点当たり1人を超える流行期　定点当たり10人を超える注意報期　定点当たり30人超える警報期

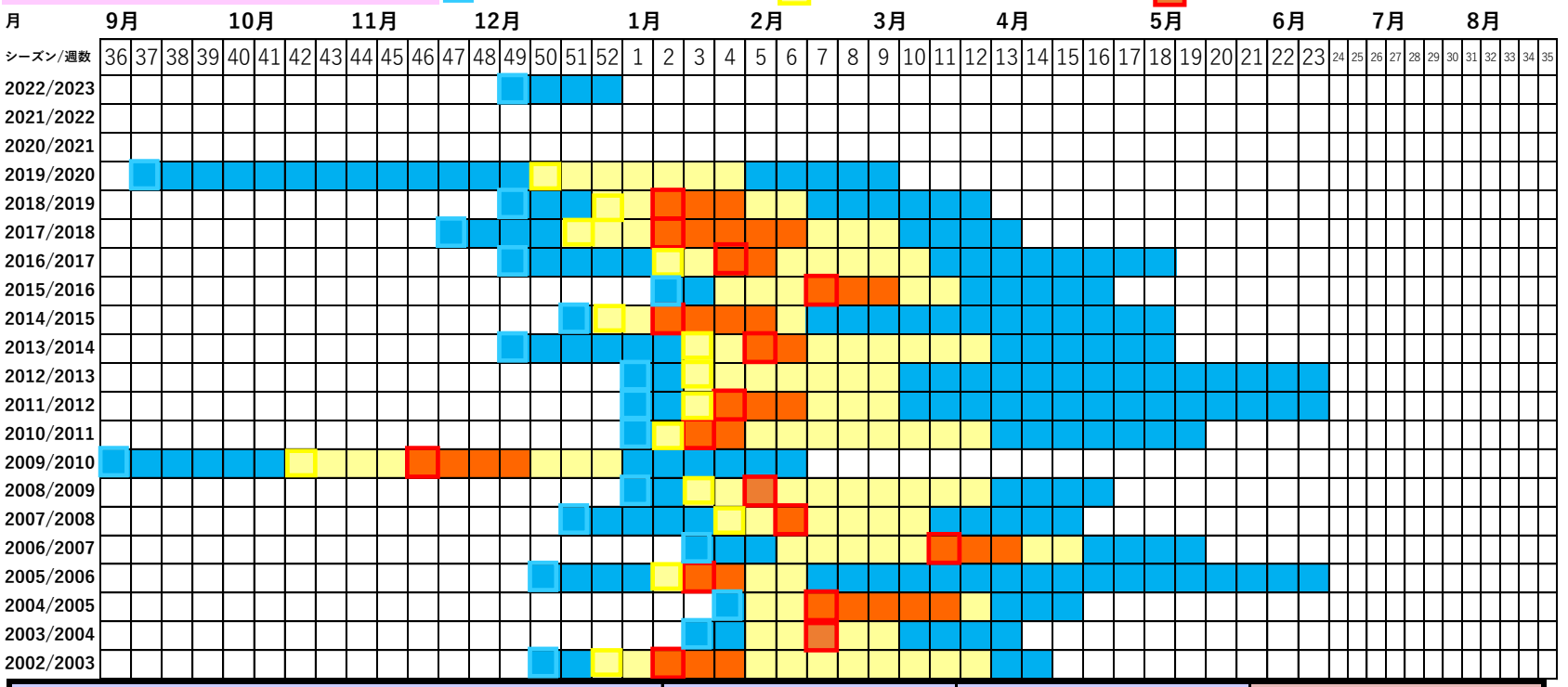

期　間		2022年 50週		2022年 51週		2022年 52週	
		12/12～12/18		12/19～12/25		12/26～1/1(最新)	
疾患名	51･52週 疾患の増減	報告数	定点当り	報告数	定点当り	報告数	定点当り
インフルエンザ 流行入り	↗	78	3.12	86	3.44	95	3.80
RSウイルス感染症	→	16	1.00	6	0.38	5	0.31
咽頭結膜熱(プール熱)	↘	3	0.19	4	0.25	1	0.06
A群溶血性レンサ球菌咽頭炎	→	2	0.13	1	0.06	1	0.06
感染性胃腸炎	↗	87	5.44	113	7.06	128	8.00
水痘(みずぼうそう)	→	3	0.19	2	0.13	2	0.13
手足口病	↘	14	0.88	13	0.81	11	0.69
伝染性紅斑(りんご病)	→	1	0.06	1	0.06	0	0.00
突発性発しん	↗	6	0.38	7	0.44	11	0.69
ヘルパンギーナ	↘	9	0.56	9	0.56	3	0.19
流行性耳下腺炎(おたふくかぜ)	→	0	0.00	0	0.00	0	0.00
急性出血性結膜炎	→	0	0.00	0	0.00	0	0.00
流行性角結膜炎(はやり目)	↘	1	0.20	5	1.00	2	0.40
細菌性髄膜炎	→	0	0.00	0	0.00	0	0.00
無菌性髄膜炎	→	0	0.00	0	0.00	0	0.00
マイコプラズマ肺炎	→	0	0.00	0	0.00	0	0.00
クラミジア肺炎(オウム病を除く)	→	0	0.00	0	0.00	0	0.00
感染性胃腸炎(ロタウイルス)	→	0	0.00	0	0.00	0	0.00