



Kumamoto City

News Release

令和5年(2023年)9月5日

LPガスの支援金の支給申請受付開始について

一般社団法人熊本県LPガス協会では、LPガスの価格高騰の影響を受ける方々への支援を目的として、県内の対象市町村と協働してLPガスを利用する方に対して支援金を支給する事業を行います。

この支援金の支給申請の受付を、9月4日(月)に開始しましたのでお知らせします。

1 支給対象者

LPガスを使用している契約者(事業者含む)

※都市ガス利用者は対象外です。

2 申請受付期間

令和5年(2023年)12月8日(金)まで 【郵送の場合は当日消印有効】

3 支援金額

一律6,000円

4 申請に関する問い合わせ先

熊本県LPガス支援金コールセンター

電話番号:096-300-0734 【9時から17時まで(土日祝日除く)】

※ 詳しくは、添付の申請案内をご覧ください。

【お問い合わせ先】

熊本市 経済観光局 産業部 経済政策課

電話:096-328-2375

課長:前田 剛(まえだ つよし)



熊本県物価高騰対応生活者支援事業活用

申請期間

令和5年12月8日(金)まで



LPガスの 支援金の お知らせです

申請は
オンラインで!



支援金額: 6,000円



エネルギー等の価格高騰の影響による支援として

LPガスを利用している契約者を対象に支援金を給付します。

※給付は一契約につき一回限りとします。

申請期間 令和5年12月8日(金)まで【郵送の場合は当日消印有効】

対象者 ① 次の市町村内でLPガスを利用している契約者
※所得制限はありません。

熊本市、八代市、人吉市、水俣市、玉名市、山鹿市、菊池市、宇土市、上天草市、宇城市、阿蘇市、天草市、合志市、美里町、玉東町、南関町、和水町、大津町、菊陽町、小国町、産山村、高森町、西原村、南阿蘇村、御船町、益城町、山都町、氷川町、津奈木町、錦町、湯前町、水上村、相良村、五木村、山江村、球磨村、あさぎり町、苓北町

② 熊本市内でLPガスを利用している事業者(屋号、法人)
※熊本市以外の事業者(屋号、法人)は対象外です。



申請方法

下記の書類を用意し、
期間内にお申込ください。



申請に必要な書類

① LPガス契約確認書類

下記の書類いずれかをご準備ください。

- 検針票(直近1ヵ月のもの)
- LPガス供給証明書(契約しているLPガス事業者にご相談ください)

※契約者名・LPガス事業者名が記載されており、熊本県内で利用していることがわかること

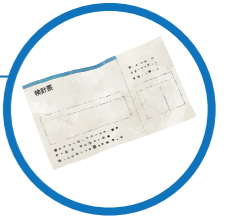

② 振込先の通帳など(下記が記載された部分)

- ・口座名義人(フリガナ) ・金融機関名(金融機関コード)
- ・支店名(店番号) ・口座種別 ・口座番号

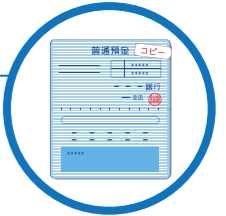

申請先 熊本県LPガス支援金事務局

オンラインの場合

申請に必要な書類を手元に用意し、専用サイトより申請してください。

専用サイト二次元コードはこちら

<https://reg34.smp.ne.jp/regist/switch/00002G0006HEjk8Bjd/kumamoto>



郵送の場合

申請書に記入し、必要な書類と一緒に

〒860-8691
熊本市中央郵便局私書箱20号
熊本県LPガス支援金事務局宛

まで郵送してください。
※郵送に係る費用はご負担ください。

申請書・申請記載例は裏面へ

オンライン申請は簡単! 支給も早い!!

※オンラインまたは郵送で申請いただけますが、事務処理の関係上、オンラインでの申請の方が給付が早くなります。ご了承ください。

事業内容・申請・支給
に関するお問合せ先

熊本県LPガス支援金
コールセンター

096-300-0734
平日(祝日除く) 9:00 - 17:00

実施主体: 一般社団法人 熊本県LPガス協会

