サルクのが楽しい 居心地の良いまちなかへ進行中！

ここがすごいぞ！くまもとの「まちなか」

熊本市の魅力といえば、まちの中心に熊本城があり、城下町ならではの風情ある景色や文化が今もなおイキイキと息づいていることです。車が普及する以前の町割りも残っているため「渋滞しやすい」という側面もありますが、シェアサイクルや自分の足で散策するのにこれ以上魅力的なまちなかはありません。

世界的な都市デザインコンサルタントであるヤン・ゲールは自著「人間の街」のなかで、「滞留できる広場は、通過だけの場合と比べ30倍の活動を生む」と書いています。滞留、つまり立ち止まることで周りをよく見わたすことができるようになり、日常のなかに潜在しているときめきにも気がつけるのではないでしょうか。サルクからこそ気がつける、思わず歩みを止めたくなるような出会いを探しに出かけてみませんか。

教えてくれたのは
熊本市エリアマネージメントアドバイザー
山下（やました） 裕子（ゆうこ）さん

「全国まちなか広場研究会」理事であり、「広場ニスト」の肩書きを持つ。人が集う魅力的なまちづくりについて本市のアドバイザーを務める。

Event くま博2023
●10月7日(土)～11月5日(日)
●場所／アミュひろば・花畑広場
関連記事はP20参照
詳しくはコチラ
(観光政策課　☎096-328-2393)

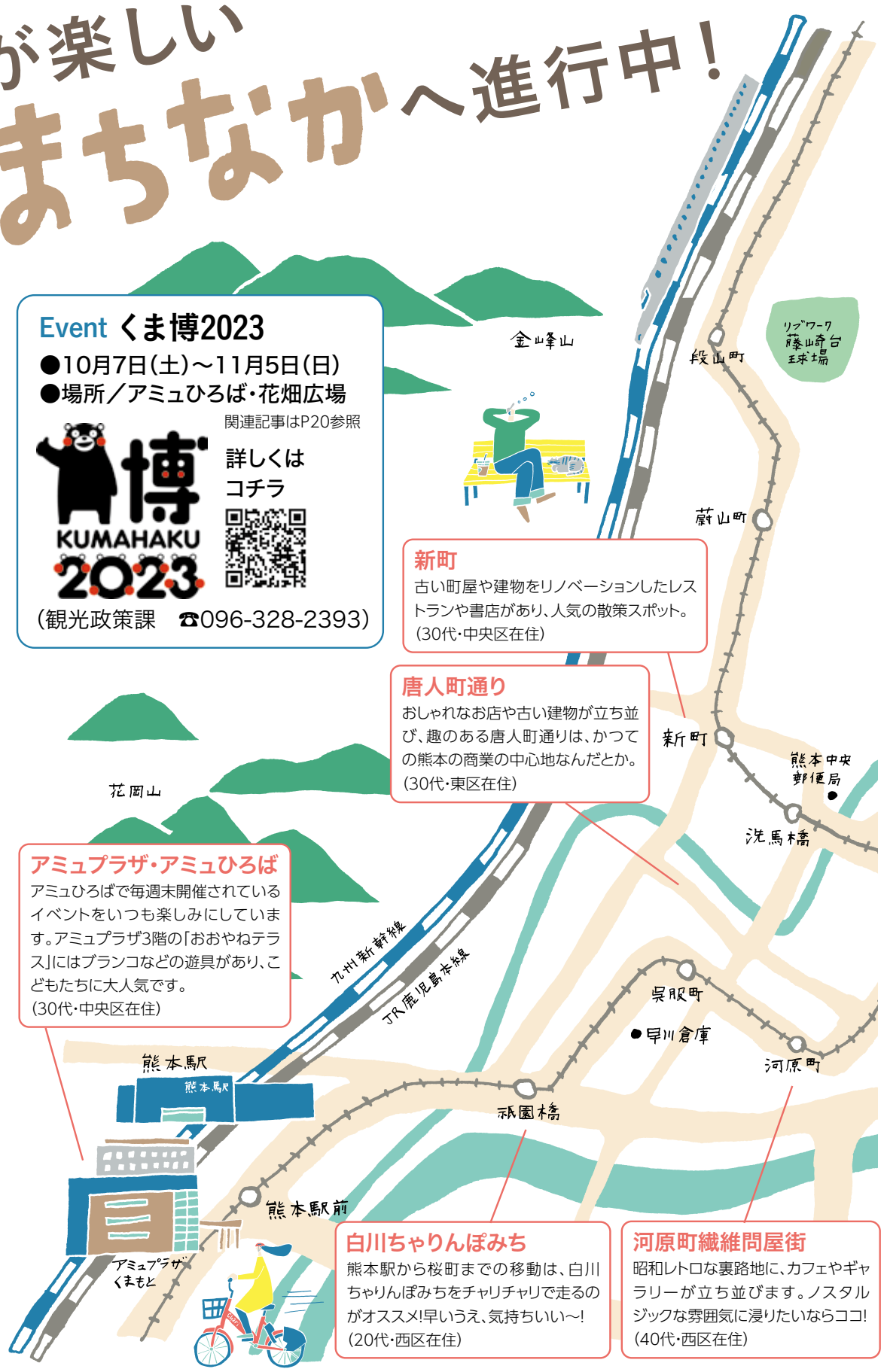

新町
古い町屋や建物をリノベーションしたレストランや書店があり、人気の散策スポット。(30代・中央区在住)

唐人町通り
おしゃれなお店や古い建物が立ち並び、趣のある唐人町通りは、かつての熊本の商業の中心地なんだとか。(30代・東区在住)

アミュプラザ・アミュひろば
アミュひろばで毎週末開催されているイベントをいつも楽しみにしています。アミュプラザ3階の「おおやねテラス」にはブランコなどの遊具があり、こどもたちに大人気です。(30代・中央区在住)

白川ちゃりんぽみち
熊本駅から桜町までの移動は、白川ちゃりんぽみちをチャリチャリで走るのがオススメ!早いうえ、気持ちいい～!(20代・西区在住)

河原町繊維問屋街
昭和レトロな裏路地に、カフェやギャラリーが立ち並びます。ノスタルジックな雰囲気に浸りたいならココ!(40代・西区在住)

歩いて楽しめるまちを、さらに良くするためのチャレンジが始まります！

詳しくはコチラ

人中心の快適な都市空間の整備

広場の整備や歩道拡幅などにより、安全で快適に回遊・滞在できる空間を整備します。

❶辛島公園北側道路の歩行者空間化に向けた実証実験

●期間／10月1日(日)～令和6年3月31日(日)(予定)

花畑広場の一体的な利活用によるさらなるにぎわいの創出を図るため、辛島公園北側道路の歩行者空間化(広場化)を目指して、上記期間で実証実験を実施します。期間中、車両は通行できませんので、近隣施設に車両でアクセスされる方は、右図矢印のルートにて進入していただきますようお願いします。
お問い合わせは☎096-328-2547(実証実験専用ダイヤル)まで。

❷市民会館前の道路空間利活用プロジェクト

●期間／10月28日(土)～11月4日(土)

熊本城を眺めながら休める憩いの場所、マルシェやこどもの遊び場などを設置し、さまざまな人が楽しめる空間を創出します。(期間中は、車線を4車線から2車線に減少します。)

(市街地整備課　☎096-328-2537)