あさひば野鳥マップ

～ 秋津川周辺は野鳥の宝庫です ～

野鳥をおどろかすことなく優しく観察し、季節に応じた豊かな自然をお楽しみください。

『留鳥』(りゅうちょう)・・・1年を通じて同一の地域やその周辺で繁殖も含めた生活を行う鳥。

『渡り鳥』(わたりどり)・・・食糧、環境、繁殖などの事情に応じて定期的に長い距離を移動する鳥。

※この「マップ」と「写真データ」は秋津公民館のホームページに記載。
(ここに掲載していない写真もあります)

【写真】北野 純生さん 【作成】秋津公民館 (令和3年12月)

あさひば野鳥マップ(写真データ)
https://www.asahiba.com/kouminkan/yachou/
(令和3年12月作成)
八千代市公民館

カワセミ

うぐいす川沿いを飛んでいることもあります

水辺の宝石と言われるほどきれいな羽。魚を狙い水中ダイビング。

2015.10.21

2020.9.12

2012.10.5

2014.5.25

2014.9.16

2014.10.31

2013.10.21

アオサギ

2013.11.22

2014.3.8

ダイサギ

2015.2.13

2014.9.13

2013.10.5

アオバズク

青葉が茂る季節に渡ってくる黒頭巾のフクロウ。

2016.7.7

2015.7.24

2014.7.31

2016.8.15

2016.8.21

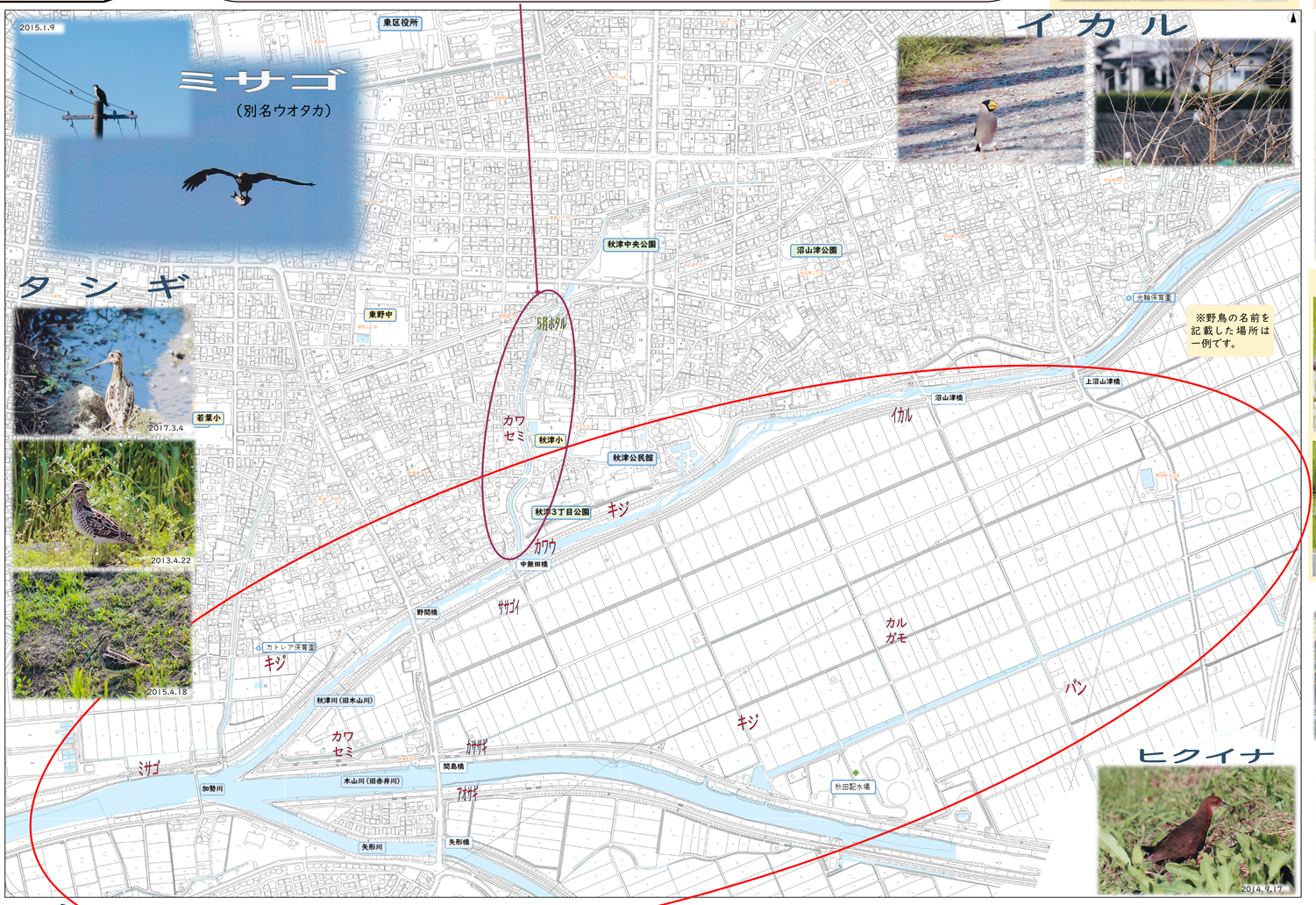

キジ

オスはきれいな羽色と長い尾、メスは茶褐色。

2012.5.29

2012.5.16

2012.5.29

2012.6.7

2014.7.1

2014.9.15

2014.5.26

ヒクイナ

2014.9.17

ダイサギ・アオサギ

2014.9.16

コサギ

2014.9.25

ゴイサギ

2013.7.8

アマサギ

2015.7

2014.6.25

2014.7.25

カワウ

2015.11.9

2015.11.16

カワサギ

2017.3.20

2017.4.1

カイツブリ

2014.10.18

ハイタカ

2012.2.22

ササゴイ

2014.7.11

バン

2014.5.15

2014.6.16

2016.4.4

カルガモ

親子連れがかわいらしい。日本産カモ類で唯一留鳥として分布。※マガモは冬鳥として渡来。

『野鳥情報.Com』より

2020年 5月10日

2020年 5月16日

2014年 5月16日

2014年 5月28日

2014年 6月17日

2014年 7月11日

日出(秋津川中無田橋より)

朝もや(10月31日6:40)

水温・地温より気温が低くなる冬の朝、日の出前、もやがかかり幻想的な景色が広がります。

(中無田橋より撮影)