基本的なルール

○燃やすごみ（落ち葉、剪定枝を除く。）と埋立ごみは**指定袋（有料）**に入れて出してください。
指定袋の間違いは収集しません。
○資源物、ペットボトル、特定品目、プラスチック製容器包装、落ち葉や剪定枝は45ℓまでの透明又は半透明ごみ袋（以下「透明ごみ袋」という）に入れて出してください。
○いずれも、ごみを入れて袋の口が結べないものは大型ごみ（有料）になります。

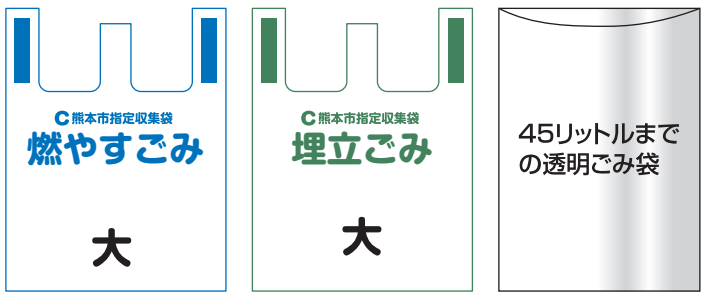

※束ねた木の枝・紙・自転車などは袋に入れる必要はありません。
○市では収集しないごみがありますので14ページをご覧ください。
※一時多量ごみ（引っ越し、大掃除、庭木の剪定等に伴い大量に出るごみ）は**収集できません**。（14ページ参照）

ごみ出し3原則

守らないとごみ収集場所付近の方々の迷惑になります！
正しいごみ出しで快適な生活環境を保ちましょう！

●決まったごみを…… ごみの種類ごとに処理の方法が違います。きちんと**分別**して出してください。

●決まった日に…… このカレンダーで収集日を確認のうえ、**当日の朝8時30分までに出してください。**
収集日以外のごみ出しは、地域の美化・防火・防犯上**絶対に行わないでください。**

●決まった場所に……
（1）**ごみを出す場所は、そこを利用する方々で管理することになっています。**必ずご自分が利用できるごみ置場を、町内自治会、貸主、不動産管理会社などに確認してください。
（2）**ごみ収集場所は、出せるごみの種類が決まっています。**「燃やすごみ」「紙」「プラスチック製容器包装」だけを出せる置場、「資源物」「ペットボトル」「特定品目」「埋立ごみ」だけを出せる置場、その両方が出せる置場など、場所によって異なりますので併せて町内自治会、貸主、不動産管理会社などに確認してください。

ルール違反

Can not collect this trash!

出した人は引き取って正しく処理を！
Please return and dispose correctly.
家庭ごみ・資源収集カレンダーでご確認ください。

★熊本市指定収集袋（燃やすごみ・埋立ごみ）に入れてありません。

★分別してありません。
びん　・　缶　・　プラスチック製容器包装
埋立ごみ　・　ペットボトル　・　特定品目

★大型ごみに該当します。
（有料・電話申込０５７０－００－５３７４）

その他の理由
□ 収集日・出す場所（置き場）が違います。
□ 透明ごみ袋（４５リットル以下）に入れてありません。
□ 市では収集しないごみです。
□ 事業ごみ（事業所・商店等から出るごみ）は出せません。

※排出者の引取りまたは改善がない場合、排出者確認のため、開封して調査することがあります。

貼付者　　月　日（　）　時　分

●ルール違反シールについて
ごみをきちんと分別していなかったり、ごみを出す日や場所などが違う場合はごみ袋にルール違反シールを貼ってお知らせします。ルール違反シールが貼られている場合は、シールに記載されているとおりに、ごみを出し直してください。
※ルール違反シールは、赤と青の2種類があります。

◎指定袋の種類と価格

【燃やすごみ】指定袋			
大袋（45ℓ相当）	中袋（30ℓ相当）	小袋（15ℓ相当）	特小袋（5ℓ相当）
35円	23円	12円	4円

【埋立ごみ】指定袋		
大袋（45ℓ相当）	中袋（30ℓ相当）	小袋（15ℓ相当）
35円	23円	12円

※いずれも1枚当たりの金額です。
※10枚を1セットで販売しています。

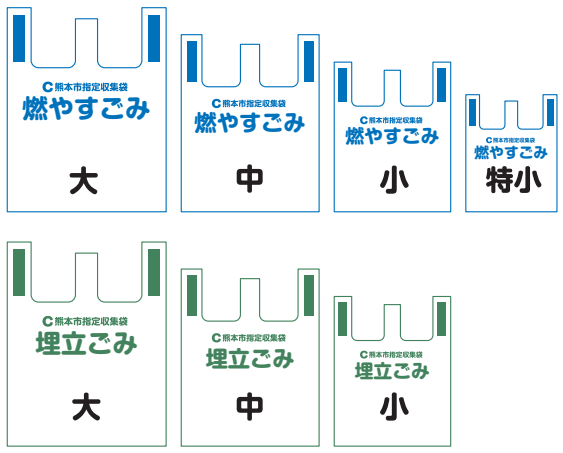

◆指定袋の販売店は？

このステッカーの表示がある取扱店でご購入ください。

燃やすごみ

月曜・木曜

●原則として祝日も収集します

◎大袋（45ℓ相当）の指定袋に入れて、口が結べないものは大型ごみです。
◎一時多量ごみは収集しません。（14ページ参照）

燃やすごみ 指定袋

特にお願い！
★袋の持ち手部分を結ぶなど、ごみがこぼれないようにして出してください。
★生ごみは水を切ってください。
★落ち葉や剪定枝はできるだけ週の後半の収集日にお願いします。
★草や花、木の幹や木の根は燃やすごみの指定袋で出してください。

生ごみ

残飯、貝殻、卵の殻など

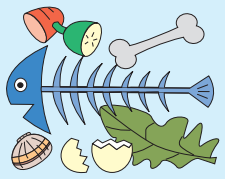

〈留意点〉
使用済み天ぷら油は、固めるか、ボロ布などにしみ込ませる。

使用済み天ぷら油と乾燥生ごみは拠点回収に出せます。（15ページ参照）

紙くず

ティッシュ、紙おむつ、ビニールコート紙、感熱紙、写真、ノーカーボン紙、カーボン紙、内側をアルミコーティングした紙パック、洗剤の箱など**リサイクルできない紙**

〈留意点〉
紙おむつの汚物は取り除いて。名刺よりも大きな紙は紙の日に出してください。

紙の分別にご協力を！（9ページ参照）

プラスチック製の商品

ポリタンク、ポリバケツ、ヘルメット、ビデオテープ、ボールペン、DVD・CDとそのケース、プラスチック製のおもちゃ、ハンガーなど

マークの付いたプラスチック製容器包装は10ページを参照してください。

繊維くず

はぎれ、玄関マット、クッション、下着、靴下、運動靴、布バッグ、枕、毛布、汚れた衣類、わたなど

〈留意点〉
布団、じゅうたん、カーテンや綿（わた）入の物で袋に入れて口が結べないものは大型ごみ（有料）。

袋に入らない物

板切れなどの長尺物で長さが1m以内のものは、直径10cm以内でとりまとめたものを一束とし、一束につき**燃やすごみの指定袋・小袋（15ℓ）以上の大きさの指定袋を1枚巻きつけて**出してください。（木製つえ、ほうき、木製スティック、木製バット、木製ラケット、竹刀は1mを超えるものも収集します）

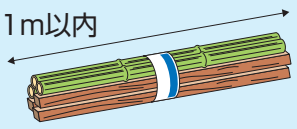

革類

革靴、かばん、コート、財布、野球グローブ、ベルト、ランドセルなど

〈留意点〉
金属類はなるべく外して埋立ごみへ。

ゴムくず

長靴、ゴム手袋、ゴムボール、ゴムホース、サンダルなど

〈留意点〉
ボール類は穴を開けるなどして空気を抜いて。

木くず

はし、串、かまぼこ板、積木、棒切れ、竹切れ、板切れ、木箱、木の幹、木の根など

〈留意点〉
根の土はできるだけ落として。

草・花・芝生

庭などに生えている雑草や花、芝生、苗など

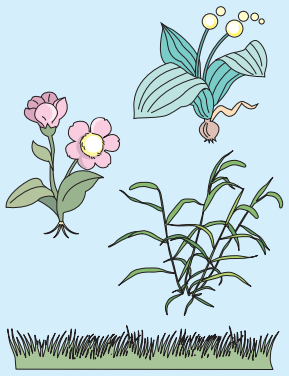

その他

ペットの砂、飲み薬、乾燥剤、保冷剤、使い捨てカイロ、生理用品、アルミはくなど

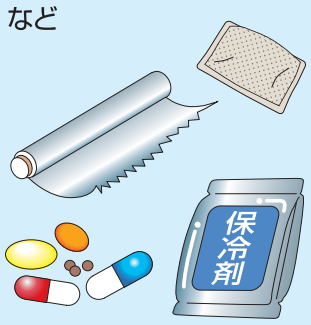

落ち葉・剪定枝 透明ごみ袋

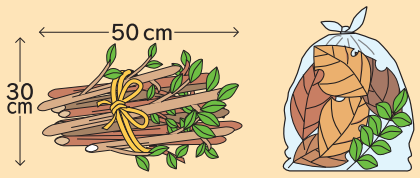

家庭から出る落ち葉と剪定枝は、長さ50cm以下に切って45ℓまでの透明ごみ袋に入れるか、直径30cm以下に束ね、ひもでしばって出してください。落ち葉は、45ℓまでの透明ごみ袋で出してください。トゲのある枝等については「危険」と記載した紙を貼ってください。
一時多量ごみは収集できません。（14ページ参照）