注意：この地図は、地形図に集落内開発制度指定区域を書き写した参考図です

150　吉野山

注意：この地図は、地形図に集落内開発制度指定区域を書き写した参考図です

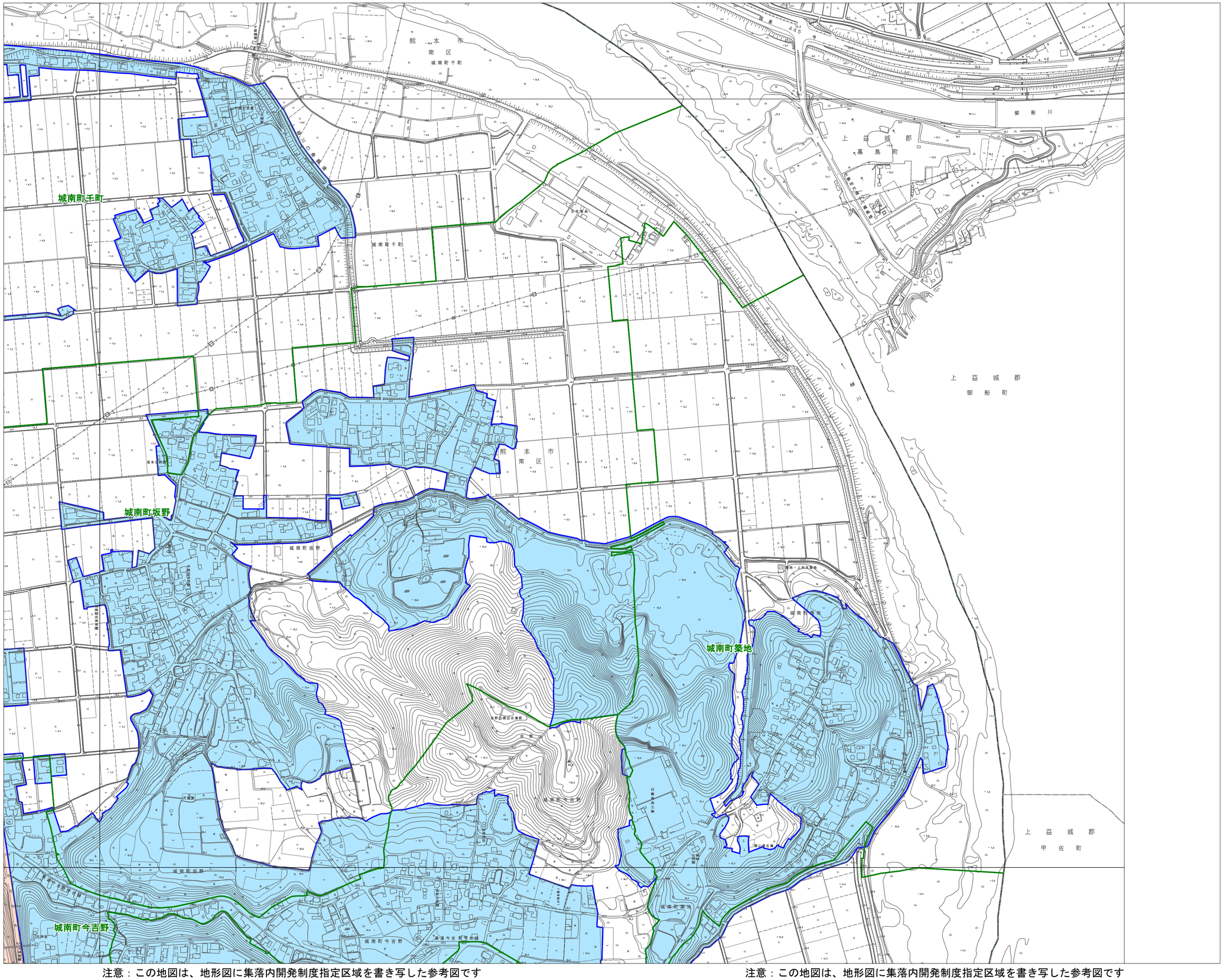

注意：この地図は、地形図に集落内開発制度指定区域を書き写した参考図です

注意：この地図は、地形図に集落内開発制度指定区域を書き写した参考図です

注意：この地図は、地形図に集落内開発制度指定区域を書き写した参考図です

注意：この地図は、地形図に集落内開発制度指定区域を書き写した参考図です

※集落内開発制度指定区域内に他法令の制限を受ける区域（優良農地等）が含れる可能性がありますので、
開発行為又は建築ができない場合があります　必ず各所管部署に確認してください
詳しくは、「熊本市開発許可の基準等に関する条例第５条に規定する土地の区域の指定に関する規則」を
ご確認ください
※災害リスクが高い地域は集落内開発制度指定区域から除きます　災害リスクが高い地域とは、左に示す区域です
「土砂災害警戒区域、土砂災害特別警戒区域、地すべり防止区域、急傾斜地崩壊危険区域、災害危険区域」

※集落内開発制度指定区域内に他法令の制限を受ける区域（優良農地等）が含れる可能性がありますので、
開発行為又は建築ができない場合があります　必ず各所管部署に確認してください
詳しくは、「熊本市開発許可の基準等に関する条例第５条に規定する土地の区域の指定に関する規則」を
ご確認ください
※災害リスクが高い地域は集落内開発制度指定区域から除きます　災害リスクが高い地域とは、左に示す区域です
「土砂災害警戒区域、土砂災害特別警戒区域、地すべり防止区域、急傾斜地崩壊危険区域、災害危険区域」

141 永	142 千町	
149 坂野	150 吉野山	
157 宮地	158 舞原	

集落内開発制度
指定区域図

凡　例

- 集落内開発制度指定区域
- 市街化区域
- 区境界
- 町丁目界
- 図郭

150　吉野山

0　25　50　75　100　125　250　500m

150　吉野山

令和７年４月告示