熊本市都市計画総括図

（熊本都市計画区域）

1:30,000

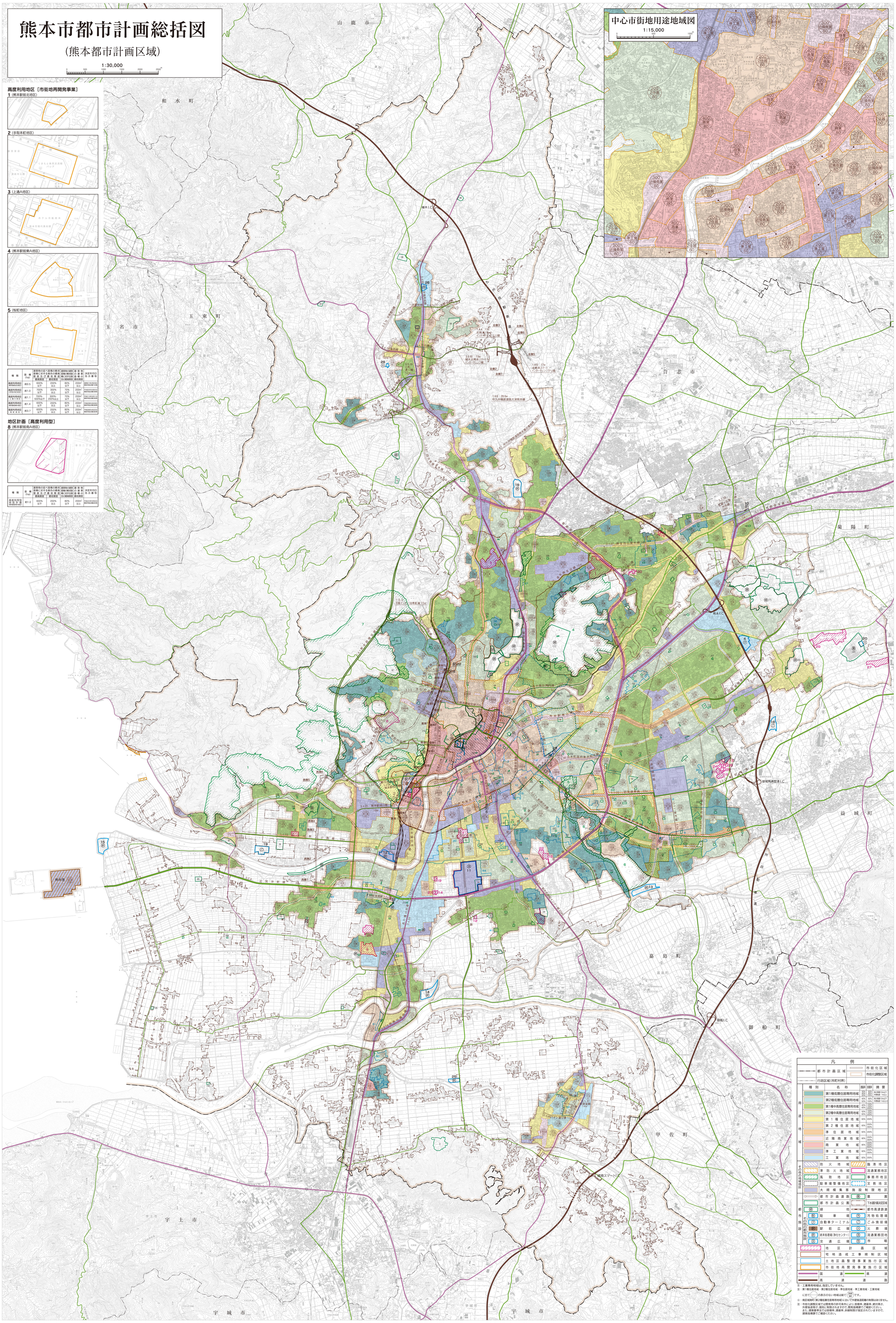

高度利用地区［市街地再開発事業］

1（熊本駅前北地区）

2（手取本町地区）

3（上通A地区）

4（熊本駅前東A地区）

5（桜町地区）

種類	面積（ha）	建築物の延べ面積の敷地面積に対する割合の最高限度及び最低限度		建築物の建築面積の敷地面積に対する割合の最高限度	建築物の建築の最低限度	決定年月日告示番号
		最高限度	最低限度			
高度利用地区（熊本駅北地区）	約0.5	600%以下	200%以上	80%以下	200㎡以上	昭和61年3月25日熊本市告示第112号
高度利用地区（手取本町地区）	約1.0	700%以下	300%以上	70%以下	200㎡以上	平成8年8月8日熊本市告示第369号
高度利用地区（上通A地区）	約1.1	700%・500%以下	300%・200%以上	70%以下	200㎡以上	平成11年9月1日熊本市告示第369号
高度利用地区（熊本駅前東A地区）	約1.4	600%以下	200%以上	80%以下	200㎡以上	平成20年3月25日熊本市告示第105号
高度利用地区（桜町地区）	約3.7	600%以下	200%以上	80%以下	200㎡以上	平成26年4月22日熊本市告示第205号

地区計画［高度利用型］

8（熊本駅前南A地区）

種類	面積（ha）	建築物の延べ面積の敷地面積に対する割合の最高限度及び最低限度		建築物の建築面積の敷地面積に対する割合の最高限度	建築物の建築の最低限度	決定年月日告示番号
		最高限度	最低限度			
高度利用型地区計画（熊本駅前南A地区）	約1.0	600%以下	200%以上	80%以下	200㎡以上	平成22年3月31日熊本市告示第82号

凡例

都市計画区域		市街化区域	
		市街化調整区域	
行政区域（市町村界）			

種別	名称	建蔽率	容積率	摘要
用途地域	第1種低層住居専用地域	50% 60%	80% 100%	高さ限度10mまたは12m 外壁後退1m以上
	第2種低層住居専用地域	50% 60%	80% 100%	高さ限度10mまたは12m 外壁後退1m以上
	第1種中高層住居専用地域	50% 60%	150% 200%	
	第2種中高層住居専用地域	50% 60%	150% 200%	
	第1種住居地域	60%	200%	
	第2種住居地域	60%	200% 300%	
	準住居地域	60%	200%	
	近隣商業地域	80%	200% 300%	
	商業地域	80%	400% 600% 800% 1000%	
	準工業地域	60%	200% 300%	
	工業地域	60%	200%	
その他の地域地区	防火地域			臨港地区
	準防火地域			流通業務地区
	風致地区			事務所地区
	駐車場整備地区			文教地区
	大規模集客施設制限地区			
都市施設	都市計画道路			墓園
	都市計画公園			下水調計画決定区域
	緑地			都市高速鉄道
	その他の都市施設：駐車場			汚物処理場
	自動車ターミナル			ごみ焼却場
	駅前広場			火葬場
	終末処理場（浄化センター）			流通業務団地
	交通広場			市場
地区計画区域				
宅地造成工事規制区域				
土地区画整理事業施行区域				
市街地再開発事業施行区域				
国道				県道
高速道路				

注：工業専用地域は、指定していません。

注：第1種住居地域・第2種住居地域・準住居地域・準工業地域・工業地域に於て（　）の表示のない地域は縦で（200/60）です。

☆：南区城南町（第2種低層住居専用地域）において外壁後退距離の制限はありません。

注：市街化調整区域では開発等の許可条件により、容積率、建蔽率、絶対高さ、外壁後退等が、個別に制限されますので、開発指導課でご確認ください。
また、建築基準法では容積率、建蔽率、斜線制限が指定されていますので、建築指導課でご確認ください。

1. 令和4年熊本市1：10,000を縮小編集
2. 令和4年熊本市1：25,000を複製

大成ジオテック株式会社調製

※この図面は熊本市の都市計画の概略を示したものであり、詳細については熊本市都市建設局都市政策課でお調べください。また、周辺市町村の都市計画についてはそれぞれの市町村でお調べください。

※地図中の数字は裏面の一覧表の番号と対応します。

「令和8年3月調製」

都市計画決定状況一覧

都市計画公園・緑地・墓園

地番図号	区分	規模	連番	公園名称	面積(ha)
				街区公園	160
101	2	2	1	鍛冶屋町公園	0.19
102	2	2	2	古城堀端公園	0.55
103	2	2	3	段山公園	0.24
104	2	2	4	西岸寺公園	0.09
105	2	2	5	蓮政寺公園	0.27
106	2	2	6	中原公園	0.28
107	2	2	7	井手の口公園	0.31
108	2	2	8	瀬口公園	0.14
109	2	2	9	西原公園	0.64
110	2	2	10	森の本公園	0.11
111	2	2	11	三町分公園	0.21
112	2	2	12	眞出公園	0.16
113	2	2	13	大村後公園	0.13
114	2	2	14	築塘公園	0.14
115	2	2	15	迎町公園	0.06
116	2	2	16	新屋敷公園	0.57
117	2	2	17	堂免公園	0.49
118	2	2	18	今町公園	0.44
119	2	2	19	八王寺公園	0.36
120	2	2	20	寺田公園	0.21
121	2	2	21	宮の本公園	0.21
122	2	2	22	東原公園	0.09
123	2	2	23	代避公園	0.29
124	2	2	24	中川髙公園	0.31
125	2	2	25	下池田公園	0.25
126	2	2	26	戸井の外公園	0.36
127	2	2	27	上立田公園	0.70
128	2	2	28	水道端公園	0.47
129	2	2	29	管原公園	0.30
130	2	2	30	水玉公園	0.41
131	2	2	31	秋田公園	0.14
132	2	2	32	上の門公園	0.21
133	2	2	33	堂の上公園	0.22
134	2	2	34	龍蛇平公園	0.38
135	2	2	35	記念公園	0.15
136	2	2	36	山の下公園	0.24
137	2	2	37	神水公園	0.32
138	2	2	38	秋津西公園	0.37
139	2	2	39	大渡公園	0.12
140	2	2	40	田田公園	0.19
141	2	2	41	北長溝公園	0.16
142	2	2	42	川窪公園	0.18
143	2	2	43	花立公園	0.25
144	2	2	44	浦山公園	0.45
145	2	2	45	谷尾崎公園	0.18
146	2	2	46	中保井町公園	0.13
147	2	2	47	保田窪本町公園	0.08
148	2	2	48	京塚上公園	0.25
149	2	2	49	リデルライト公園	0.20
150	2	2	50	清水ヶ丘東公園	0.19
151	2	2	51	龍田陳内公園	0.28
152	2	2	52	松の上公園	0.19
153	2	2	53	沼山津公園	0.32
154	2	2	54	長溝公園	0.21
155	2	2	55	池田公園	0.28
156	2	2	56	楠東公園	0.19
157	2	2	57	天神原公園	0.19
158	2	2	58	北水前寺公園	0.13
159	2	2	59	香町畑公園	0.47

地番図号	区分	規模	連番	公園名称	面積(ha)
160	2	2	60	島町公園	0.13
161	2	2	61	坪井一丁目公園	0.10
162	2	2	62	黒髪西公園	0.21
163	2	2	63	清水ヶ丘中央公園	0.19
164	2	2	64	平の山公園	0.23
165	2	2	65	鳥井原公園	0.25
166	2	2	66	京塚下公園	0.19
167	2	2	67	桜木公園	0.32
168	2	2	68	横畑公園	0.24
169	2	2	69	秋津東公園	0.32
170	2	2	70	うぐいす原公園	0.25
171	2	2	71	国府公園	0.11
172	2	2	72	津浦公園	0.22
173	2	2	73	橋北公園	0.25
174	2	2	74	橋南公園	0.22
175	2	2	75	沖畑公園	0.31
176	2	2	76	武蔵ヶ丘西公園	0.20
177	2	2	77	武蔵ヶ丘南公園	0.32
178	2	2	78	戸島南台公園	0.13
179	2	2	79	栄町公園	0.10
180	2	2	80	（菊陽町）	-
181	2	2	81	（菊陽町）	-
182	2	2	82	万石公園	0.12
183	2	2	83	帯山東公園	0.17
184	2	2	84	室園南公園	0.13
185	2	2	85	渡鹿前畑公園	0.10
186	2	2	86	白石公園	0.14
187	2	2	87	砂入公園	0.10
188	2	2	88	荒瀬公園	0.19
189	2	2	89	長嶺池出公園	0.23
190	2	2	90	西田北公園	0.16
191	2	2	91	沖公園	0.26
192	2	2	92	川口公園	0.39
193	2	2	96	宮下公園	0.28
194	2	2	97	西池称公園	0.10
195	2	2	98	（合志市）	-
196	2	2	99	（嘉島町）	-
197	2	2	100	海路口公園	0.48
198	2	2	101	木の神公園	0.18
199	2	2	102	上宅地公園	0.31
200	2	2	103	（菊陽町）	-
201	2	2	104	沖西公園	0.10
202	2	2	105	樋田公園	0.26
203	2	2	106	龍田緑ヶ丘公園	0.10
204	2	2	107	上池称公園	0.23
205	2	2	108	健軍上ノ原公園	0.32
206	2	2	112	八景水谷二丁目公園	0.26
207	2	2	113	出水西原公園	0.11
208	2	2	114	良町道免公園	0.13
209	2	2	115	迎町二丁目公園	0.17
210	2	2	116	近見鳥田公園	0.12
211	2	2	117	弓削ろ関ノ上南公園	0.14
212	2	2	118	（合志市）	-
213	2	2	119	（合志市）	-

地番図号	区分	規模	連番	公園名称	面積(ha)
212	2	2	120	土河原公園	0.11
213	2	2	121	百貫石公園	0.36
214	2	2	122	渡鹿昇立公園	0.14
215	2	2	123	水源一丁目公園	0.10
216	2	2	124	新土河原町公園	0.16
217	2	2	125	九品寺三丁目西公園	0.10
218	2	2	126	大窪畑ヶ平公園	0.10
219	2	2	127	長嶺中原南公園	0.23
220	2	2	128	水前寺三丁目公園	0.16
221	2	2	129	良町下原東公園	0.34
222	2	2	130	甲斐公園	0.19
223	2	2	131	（合志市）	-
224	2	2	132	健軍本町公園	0.45
225	2	2	133	健軍東町公園	0.30
226	2	2	134	健軍上山下公園	0.49
227	2	2	135	帯山三丁目公園	0.15
228	2	2	136	上高橋公園	0.14
229	2	2	137	池田二丁目公園	0.15
230	2	2	138	十三公園	0.18
231	2	2	139	高江松ノ本公園	0.12
232	2	2	140	京町台公園	0.10
233	2	2	141	春日万日屋敷公園	0.11
234	2	2	142	渡鹿五丁目公園	0.13
235	2	2	143	健軍新土井西公園	0.16
236	2	2	144	国府三丁目公園	0.15
237	2	2	145	（益城町）	-
238	2	2	146	健軍小峯公園	0.25
239	2	2	147	南高江西前田公園	0.15
240	2	2	148	本荘五丁目公園	0.12
241	2	2	149	御領八の窪公園	0.22
242	2	2	150	城山大塘公園	0.10
243	2	2	151	島図上無田公園	0.11
244	2	2	152	出水六丁目北公園	0.14
245	2	2	153	渡鹿六丁目公園	0.15
246	2	2	154	清水楠木西公園	0.52
247	2	2	155	南高江西町畑公園	0.21
248	2	2	156	上松尾一の口公園	0.34
249	2	2	157	（合志市）	-
250	2	2	158	東子飼公園	0.15
251	2	2	159	池田一丁目公園	0.13
252	2	2	160	佐土原公園	0.17
253	2	2	161	萩原公園	0.10
254	2	2	162	（嘉島町）	-
255	2	2	163	健軍水洗公園	0.11
256	2	2	164	花園五丁目公園	0.42
257	2	2	165	新大江三丁目公園	0.16
258	2	2	166	甲安公園	0.13
259	2	2	167	花立五丁目公園	0.23
260	2	2	168	戸島下郎四部公園	0.28
261	2	2	169	長嶺出口公園	0.16
262	2	2	170	田迎良町公園	0.56
263	2	2	171	沼山津東公園	0.10
264	2	2	172	清水楠木北公園	0.32
265	2	2	173	（合志市）	-
266	2	2	174	息町屋敷公園	0.20
267	2	2	175	薄場野田前公園	0.23
268	2	2	176	戸坂公園	0.21
269	2	2	177	田井島北公園	0.26
270	2	2	178	春日五丁目公園	0.46
271	2	2	179	上南部公園	0.25

地番図号	区分	規模	連番	公園名称	面積(ha)
272	2	2	180	島崎二丁目公園	0.41
273	2	2	181	池田二丁目西公園	0.23
274	2	2	182	田迎二丁目公園	0.26
275	2	2	183	江越二丁目公園	0.41
276	2	2	184	平田二丁目公園	0.25
277	2	2	185	平成二丁目公園	0.37
278	2	2	186	平成三丁目公園	0.19
279	2	2	187	島崎一丁目公園	0.57
280	2	2	188	（合志市）	-
281	2	2	188	上立田竹後公園	0.75
282	2	2	189	-	-
283	2	2	190	（合志市）	-
284	2	2	191	池亀公園	0.32
285	2	2	192	保田窪公園	0.41
286	2	2	193		
287	2	2	194		
288	2	2	195		
289	2	2	196		
290	2	2	197		
291	2	2	198		
292	2	2	199		
293	2	2	200		
294	2	2	201		
295	2	2	202		
296	2	2	203		
297	2	2	204		
298	2	2	205		
299	2	2	206		
300	2	2	207		
301	2	2	208		
302	2	2	209		
303	2	2	210		
304	2	2	211		
305	2	2	212		
306	2	2	213		
307	2	2	214		
308	2	2	215		
309	2	2	216		
310	2	2	217		
311	2	2	218		
312	2	2	219		
313	2	2	220		
314	2	2	221		
315	2	2	222		
316	2	2	223		
317	2	2	224		
318	2	2	225		
319	2	2	226		
320	2	2	227		
321	2	2	228		
322	2	2	229		
323	2	2	230		
324	2	2	231		
325	2	2	232		
326	2	2	233		
327	2	2	234		
328	2	2	235		
329	2	2	236		
330	2	2	237		
331	2	2	238		
332	2	2	239		
333	2	2	240		
334	2	2	241		
335	2	2	242		
336	2	2	243		
337	2	2	244		
338	2	2	245		
339	2	2	246		
340	2	2	247		
341	2	2	248		
342	2	2	249		
343	2	2	250		
344	2	2	251		
345	2	2	252		
346	2	2	253		
347	2	2	254		
348	2	2	255		
349	2	2	256		
350	2	2	257		
351	2	2	258		
352	2	2	259		
353	2	2	260		
354	2	2	261		
355	2	2	262		
356	2	2	263		
357	2	2	264		
358	2	2	265		
359	2	2	266		

※は市域外もしくは廃止された公園および緑地である

その他都市計画施設一覧表

種別	番号	名称	都市計画決定面積(ha)
駐車場	1	熊本市辛島公園地下駐車場	約 1.03
	2	健軍駐車場(自転車駐車場)	約 0.1
自動車ターミナル	3	熊本板町バスターミナル	約 1.5
	4	熊本トラックターミナル	約 7.5
広場	5	熊本駅東口駅前広場(3・3・7 熊本駅南山線)	約 1.42
	6	南熊本駅前広場(3・2・6 南熊本駅新町線)	約 0.39
	7	水前寺駅前広場(3・3・16 水前寺駅西水前寺線)	約 0.21
	8	上熊本駅東口駅前広場(3・4・21 上熊本細工町線)	約 0.27
	9	駅前広場(3・5・54 刈草薄堀線)	約 0.39
	10	駅前広場(3・3・58 武蔵ヶ丘東中央線)	約 0.22
	21	熊本駅西口駅前広場(3・4・65 熊本駅西口線)	約 0.57
	22	上熊本駅西口駅前広場(3・4・68 上熊本駅西口線)	約 0.24

種別	番号	名称	都市計画決定面積(ha)
交通広場	23	水前寺北交通広場	約 0.11
	24	交通広場	約 0.38
流通業務団地	11	熊本流通業務団地	約 53
廃棄物処理場	12	熊本市中部浄化センター	約 7.61
	13	熊本市東部浄化センター	約 15.16
	14	熊本市南部浄化センター	約 11.1
	15	熊本市西部浄化センター	約 12.07
	16	熊本北部浄化センター	約 13.03
	25	城南町浄化センター	約 2.9
ごみ焼却場	18	熊本市東部清掃工場(環境工場)	約 5.4
	19	熊本市西部環境工場	約 7.0
火葬場	20	熊本市斎場	約 1.3
	28	熊本市植木火葬場	約 0.63
市場	26	植木青果市場	約 2.0

都市計画道路一覧表［熊本都市計画区域］

(市域分)

区分	規模	連番	都市計画道路名	車線の数	代表幅員	延長
1	4	1	熊本西環状線	4	21	12,220
1	4	2	池上インター線	4	37	990
1	5	3	花園インター(自専道)線	2	15	770
1	4	4	北熊本スマートインターチェンジ北7線	2	17	370
1	4	5	北熊本スマートインターチェンジ下7線	2	17	290
1	4	6	中九州横断道路大津熊本線	4	20.5	12,270
1	4	7	中九州横断道路熊本環状連絡線	4	20.5	3,890
3	1	1	新南部四方寄線	4	40	6,690
3	2	2	新市街水前寺線	6	36	4,420
3	2	3	弓削近見線		36	15,480
3	2	4	近見沖新線	6	36	8,530
3	2	5	熊本駅北部線	4	30	9,230
3	2	6	南熊本駅新町線	4	30	2,010
3	3	7	熊本駅帯山線	4	22	7,310
3	3	8	二本木新大江線	4	22	4,540
3	3	9	池田町花園線	4	25	1,500
3	3	10	子飼新大江線	4	22	1,870
3	3	11	船場出水線	4	25	3,970
3	3	12	本荘犬渕線	4	25	5,050
3	3	13	水前寺秋津線	4	22	4,950
3	3	14	野口島崎線	4	25	5,820
3	5	16	水前寺駅西水前寺線	2	15	180
3	3	17	東町空港線		22	2,210
3	3	18	南高江富合線	4	25	7,070
3	1	19	弓削原水線		40	490
3	4	20	上熊本藤崎宮線		20	1,930
3	4	21	上熊本細工町線	2	19	3,030
3	3	22	砂取健軍線		22	2,190
3	4	23	新土河原小島線	4	20	3,470
3	4	25	熊本駅城山線	2	16	1,980
3	4	26	新町戸坂線	2	16	1,720
3	4	27	段山島崎線	2	16	950
3	4	29	上熊本法成寺線	2	16～30	2,280
3	4	30	手取本町坪井線		16	970
3	4	31	麻生田三里木線		16	3,440
3	4	32	高平麻生田線	2	16	2,700
3	4	33	楠木龍田線	2	16	430
3	4	34	下南部番図線		16	8,930
3	4	35	新外秋津線	2	16	2,810
3	4	36	出水町国府東水前寺線	2	15	2,280
3	4	37	水前寺番図線	2	16	3,600
3	3	38	新市街御船インター線	4	25	6,140
3	4	39	長六橋川尻線		17.5	7,600
3	3	40	新土河原出水線	4	25	5,740

区分	規模	連番	都市計画道路名	車線の数	代表幅員	延長
3	4	41	二本木運台寺線	2	16	1,350
3	4	42	大窪山下線		16	100
3	4	44	南千反畑大江線		15	1,850
3	4	45	坪井鼎田陳内線	2-4	12	3,900
3	5	46	船場本山線		12	920
3	4	47	平田田迎線	2	16	1,760
3	4	54	刈草薄堀線	2	12	820
3	4	61	四方寄鹿子木線	4	25	2,480
3	2	62	春日池上線	4	30	1,870
3	4	63	田崎春日線	2	18	910
3	4	64	熊本駅南線	2	18	290
3	4	65	熊本駅西口線	2	18	90
3	3	66	花園インター(一般道)線	4	21～25	1,320
3	4	67	花園上熊本線	2	16	1,360
3	4	68	上熊本駅西口線	2	16	450
3	4	69	平尾向坂線	2	16	5,500
3	5	70	南環状線	2	14	1,060
3	4	71	岩野小山線	2	16	1,030
3	4	72	東西線	2	16	1,590
3	4	73	植木停車場投刀塚線	2	18	1,140
3	4	75	北環状線	2	17	650
3	3	76	平尾鹿田線	4	28	6,780
3	4	77	中央線	2	17	740
3	5	78	小町通り線	2	12	120
3	4	79	一木鞍掛線	2	16	880
3	4	80	流水平野線	2	16	550
3	5	82	清藤志々水線	2	14	1,000
3	4	83	フラワー通り線	2	16	770
3	4	84	上宮地線	2	16	560
3	5	86	松ノ平線	2	14	530
3	5	87	新御堂線	2	14	180
3	5	88	バイン通り線	2	12	850
3	5	92	植木広瀬木スマートインターチェンジ線	2	13	2,720
7	7	3	鹿児島本線側道1号線	-	6	430
7	7	4	鹿児島本線側道2号線	-	6	900
7	7	5	鹿児島本線側道3号線	-	6	290
7	7	6	鹿児島本線側道4号線	-	6	260
7	7	7	鹿児島本線側道5号線	-	6	200
7	7	8	鹿児島本線側道6号線	-	6	90
7	7	9	鹿児島本線側道7号線	-	6	590
7	7	10	鹿児島本線側道8号線	-	6	320
7	7	11	鹿児島本線側道9号線	-	6	530
7	7	12	鹿児島本線側道10号線	-	6	350

側道路線名一覧表

表示	番号	路線名	表示	番号	路線名
鹿側1	7.7.3	鹿児島本線側道1号線	北側1	7.7.19	北熊本スマートインターチェンジ北8号線
鹿側2	7.7.4	鹿児島本線側道2号線	北側2	7.7.20	北熊本スマートインターチェンジ北6号線
鹿側3	7.7.5	鹿児島本線側道3号線	北側3	7.7.21	北熊本スマートインターチェンジ北3号線
鹿側4	7.7.6	鹿児島本線側道4号線	北側4	7.7.22	北熊本スマートインターチェンジ北4号線
鹿側5	7.7.7	鹿児島本線側道5号線	北側5	7.7.23	北熊本スマートインターチェンジ北5号線
鹿側6	7.7.8	鹿児島本線側道6号線	北側6	7.7.24	北熊本スマートインターチェンジ北3号線
鹿側7	7.7.9	鹿児島本線側道7号線	西側1	7.7.25	熊本西環状線側道1号線
鹿側8	7.7.10	鹿児島本線側道8号線	西側2	7.7.26	熊本西環状線側道2号線
鹿側9	7.7.11	鹿児島本線側道9号線	西側3	7.7.27	熊本西環状線側道3号線
鹿側10	7.7.12	鹿児島本線側道10号線	西側4	7.7.28	熊本西環状線側道4号線
鹿側11	7.7.13	鹿児島本線側道11号線	西側5	7.7.29	熊本西環状線側道5号線
鹿側12	7.7.14	鹿児島本線側道12号線	西側6	7.7.30	熊本西環状線側道6号線
鹿側13	7.7.15	鹿児島本線側道13号線			
鹿側14	7.7.17	鹿児島本線側道14号線			
鹿側15	7.7.18	鹿児島本線側道15号線			
豊側1	7.7.16	豊肥本線側道1号線			

都市高速鉄道

	名称	延長(m)
1	九州旅客鉄道鹿児島本線	約 7,280
2	九州旅客鉄道豊肥本線	約 2,490

土地区画整理事業一覧表［熊本都市計画区域］

施行済

番号	地区名	施行面積(ha)	施行者名
1-1	復興土地区画	84.8	行政庁
1-2	復興土地区画	207.5	行政庁
2	健軍第二	262.6	公共団体(県)
3	東部第一	235.1	公共団体(市)
4	水前寺	5.7	公共団体(県)
5	国府第一	17.3	組合
6	水前寺	76.1	組合
7	大江東部	21.1	組合
8	花岡山	27.7	組合
9	秋津第一	20.7	組合
10	国府第二	9.9	組合
11	江津第一	15.0	組合
12	秋津第二	121.4	組合
13	清水	14.5	組合
14	富ヶ丘	4.5	組合
15	国府第三	3.5	組合
16	鳥ヶ江	4.1	組合
17	戸島南台	4.3	組合
18	出水第二	9.9	組合
19	出水第一	11.9	組合
20	南部第一	116.9	組合
21	佐土原第一	5.3	組合
22	城山上代	13.2	組合
23	戸坂	6.9	組合
24	田井島	6.6	組合
25	八王子	7.3	組合
26	八分字	0.7	組合
27	清水亀井	2.7	組合
28	城山大塘	2.7	組合
29	大石崎	1.0	組合
30	田迎東	4.1	組合
31	城東	3.2	個人(共同)
32	江津湖団地	15.7	個人
33	長溝団地	5.9	個人(共同)
34	万石団地	3.5	個人(共同)
35	樓団地	2.1	個人
36	託麻団地	17.5	個人
37	楠団地	40.4	個人
38	津ノ浦団地	6.5	個人
39	武蔵ヶ丘団地	37.0	個人
40	八幡	3.3	個人(共同)
41	御幸笛田	1.2	個人
42	西部第一	38.2	公共団体(市)
43	陳内	29.8	組合
44	出仲間	6.5	組合
45	八分字中道	0.8	組合
46	熊本駅西	18.1	公共団体(市)
47	画図	29.0	組合
48	田井島南	18.9	組合
49	富合町川原	6.3	組合
50	富合町杉島鳥崎	3.1	組合
51	富合町中央	29.7	組合
52	城南町中央	17.5	公共団体(市)
53	植木		

施行中

番号	地区名	施行面積(ha)	施行者名
49	富合町中心市街地	11.8	組合

風致地区一覧表

番号	名称	面積(ha)
1	千金甲風致地区	約 367
2	花岡山・万日山風致地区	約 77
3	八景水谷風致地区	約 10
4	立田山風致地区	約 345
5	水前寺風致地区	約 10
6	江津湖風致地区	約 238
7	本妙寺山風致地区	約 551
	計	約1,598

市街地再開発事業一覧表

番号	地区名	地区面積(ha)
1	熊本駅前北地区	約 0.5
2	手取本町地区	約 1.0
3	上通A地区	約 1.1
4	熊本駅前東A地区	約 1.4
5	桜町地区	約 3.7

地区計画一覧表

番号	名称	面積(ha)
1	岩倉台ニュータウン地区計画	約 20.7
2	兎谷地区地区計画	約 1.6
3	大平地区地区計画	約 14.2
4	城山小学校西地区地区計画	約 2.2
5	白藤地区地区計画	約 10.7
6	千原地区地区計画	約 20.0
7	平成ニュータウン地区地区計画	約 7.8
8	熊本駅前南A地区地区計画	約 1.0
9	良町地区地区計画	約 5.9
10	一木山ノ本地区地区計画	約 0.8
11	熊本駅前東B地区地区計画	約 3.0
12	御幸笛田町地区地区計画	約 0.6
13	佐土原3丁目地区地区計画	約 1.9
14	近見6丁目地区地区計画	約 0.6
15	楠6丁目地区地区計画	約 0.7
16	出水7丁目地区地区計画	約 2.3
17	佐土原3丁目(その2)地区地区計画	約 1.3