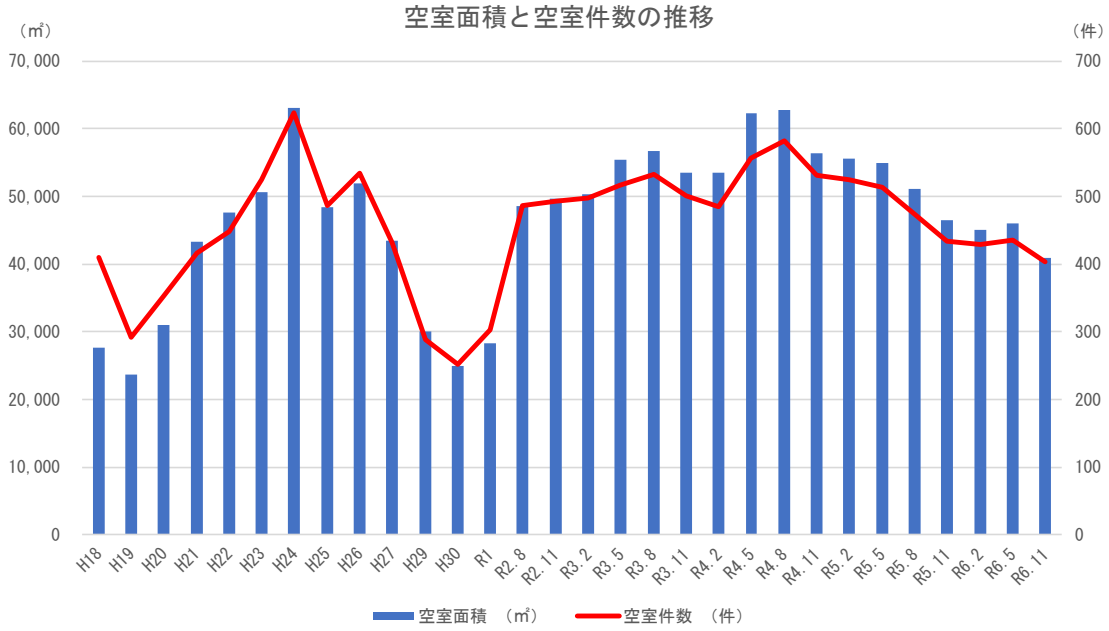

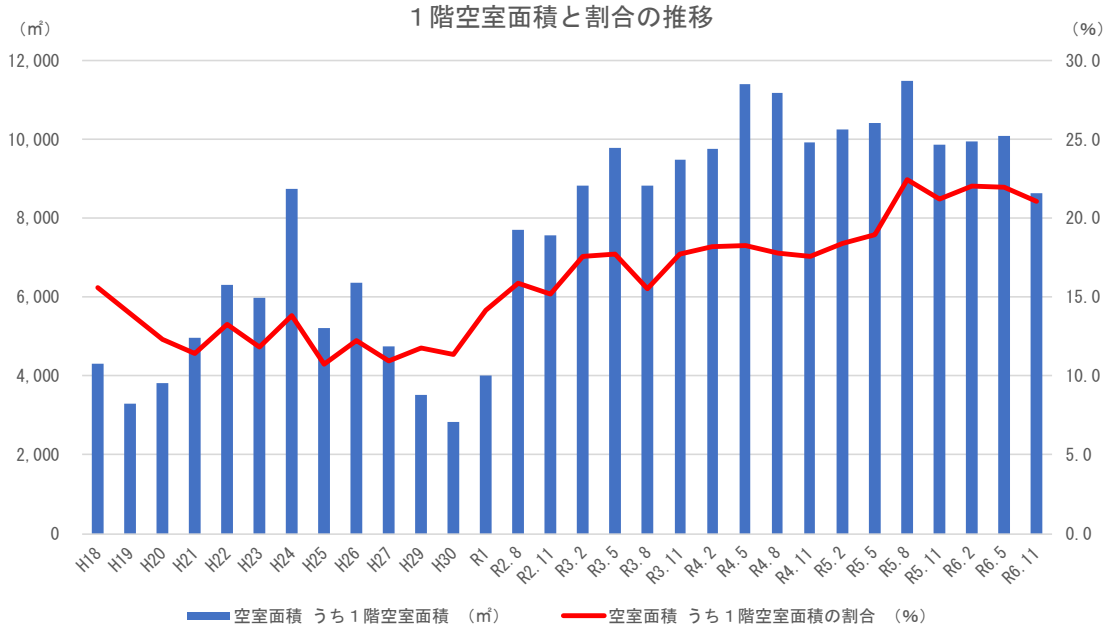

＊H28 は熊本地震により未調査

＊賃料及び階数不明物件は除く

＊2006 年（平成 18 年）～2019 年（令和元年）は株式会社鑑定ソリュート熊本調査