別紙①

電源容量図

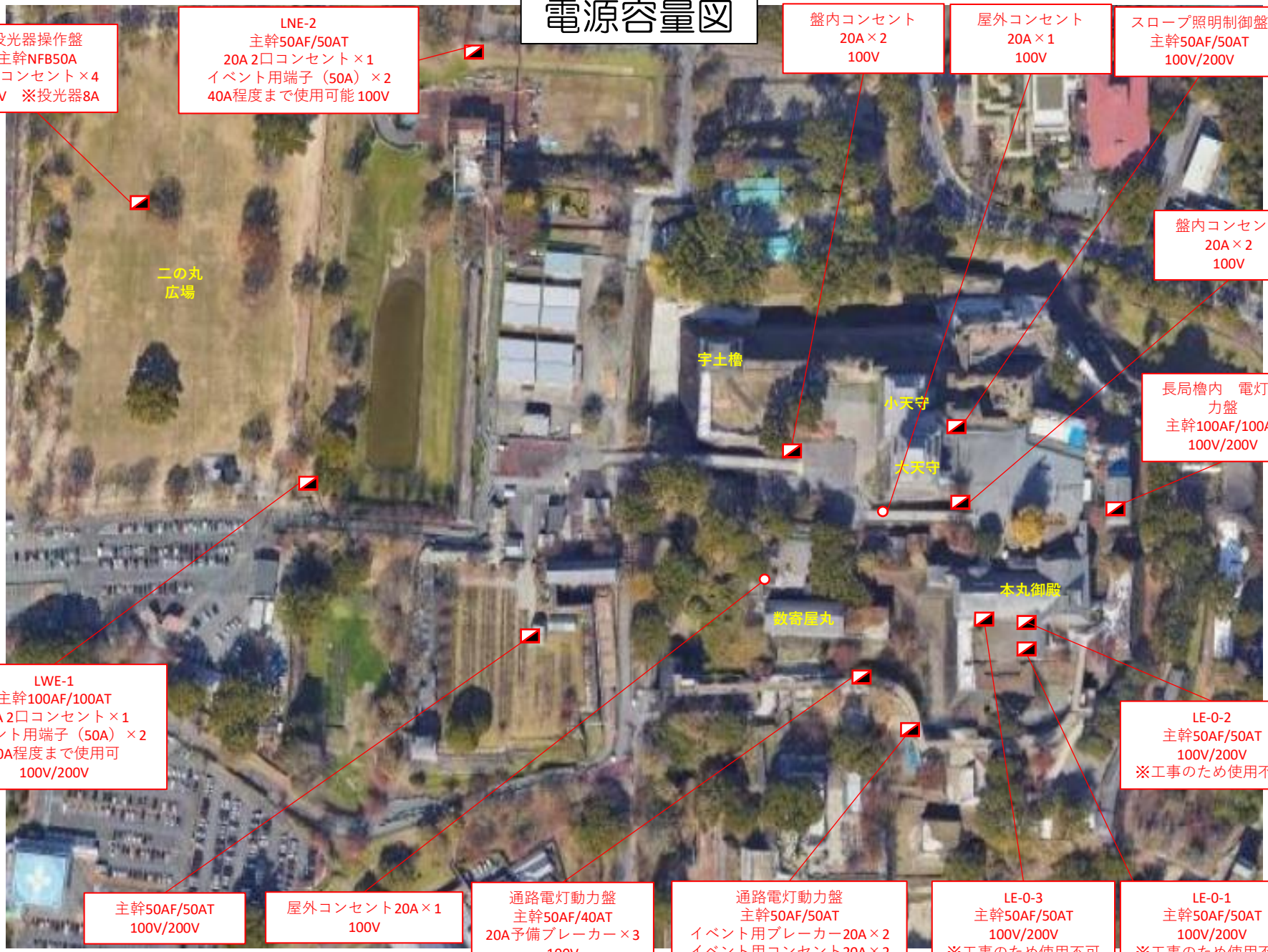

投光器操作盤
主幹NFB50A
20Aコンセント×4
100V　※投光器8A

LNE-2
主幹50AF/50AT
20A 2口コンセント×1
イベント用端子（50A）×2
40A程度まで使用可能 100V

盤内コンセント
20A×2
100V

屋外コンセント
20A×1
100V

スロープ照明制御盤
主幹50AF/50AT
100V/200V

盤内コンセント
20A×2
100V

長局櫓内　電灯動力盤
主幹100AF/100AT
100V/200V

LWE-1
主幹100AF/100AT
20A 2口コンセント×1
イベント用端子（50A）×2
40A程度まで使用可
100V/200V

LE-0-2
主幹50AF/50AT
100V/200V
※工事のため使用不可

主幹50AF/50AT
100V/200V

屋外コンセント20A×1
100V

通路電灯動力盤
主幹50AF/40AT
20A予備ブレーカー×3
100V

通路電灯動力盤
主幹50AF/50AT
イベント用ブレーカー20A×2
イベント用コンセント20A×2
100V

LE-0-3
主幹50AF/50AT
100V/200V
※工事のため使用不可

LE-0-1
主幹50AF/50AT
100V/200V
※工事のため使用不可