

浸水（洪水）継続時間×防災施設（避難所・道路（緊急輸送道路））

① 植木地区

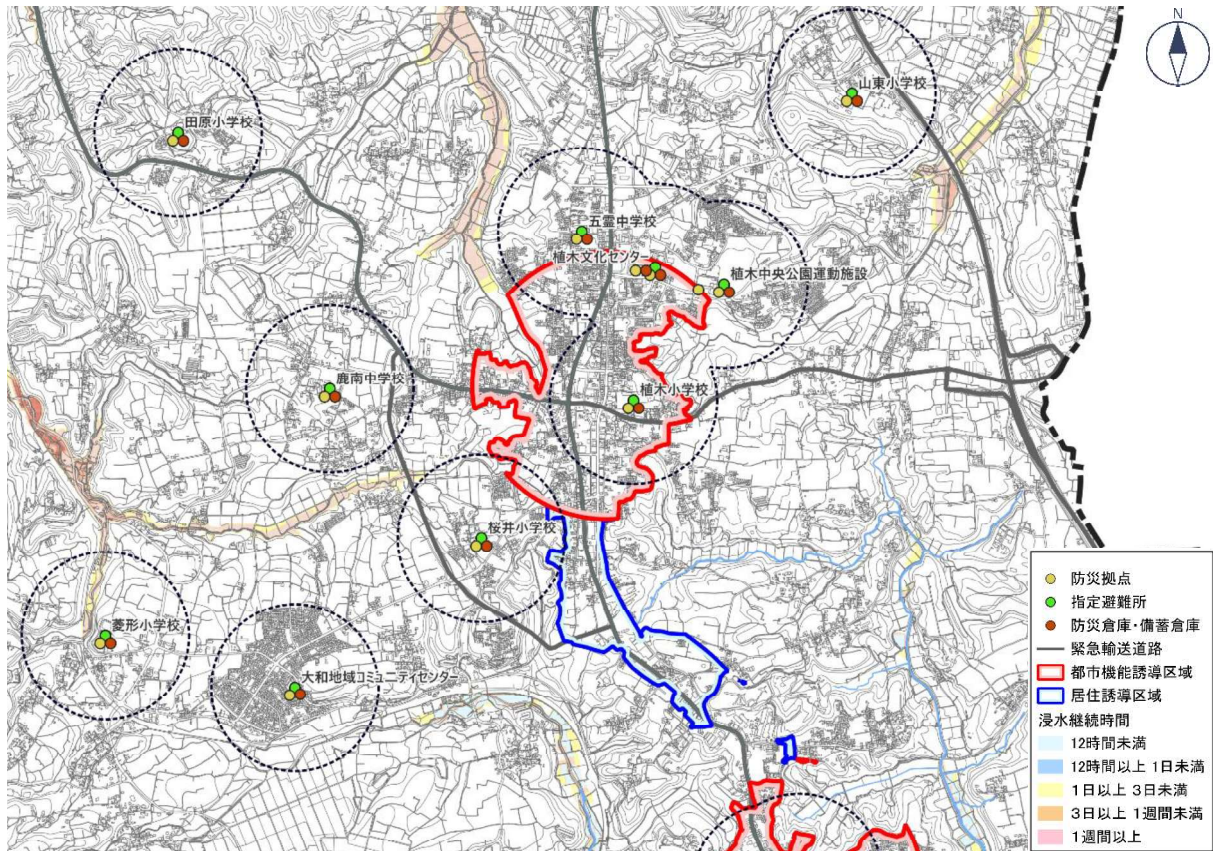

② 北部地区

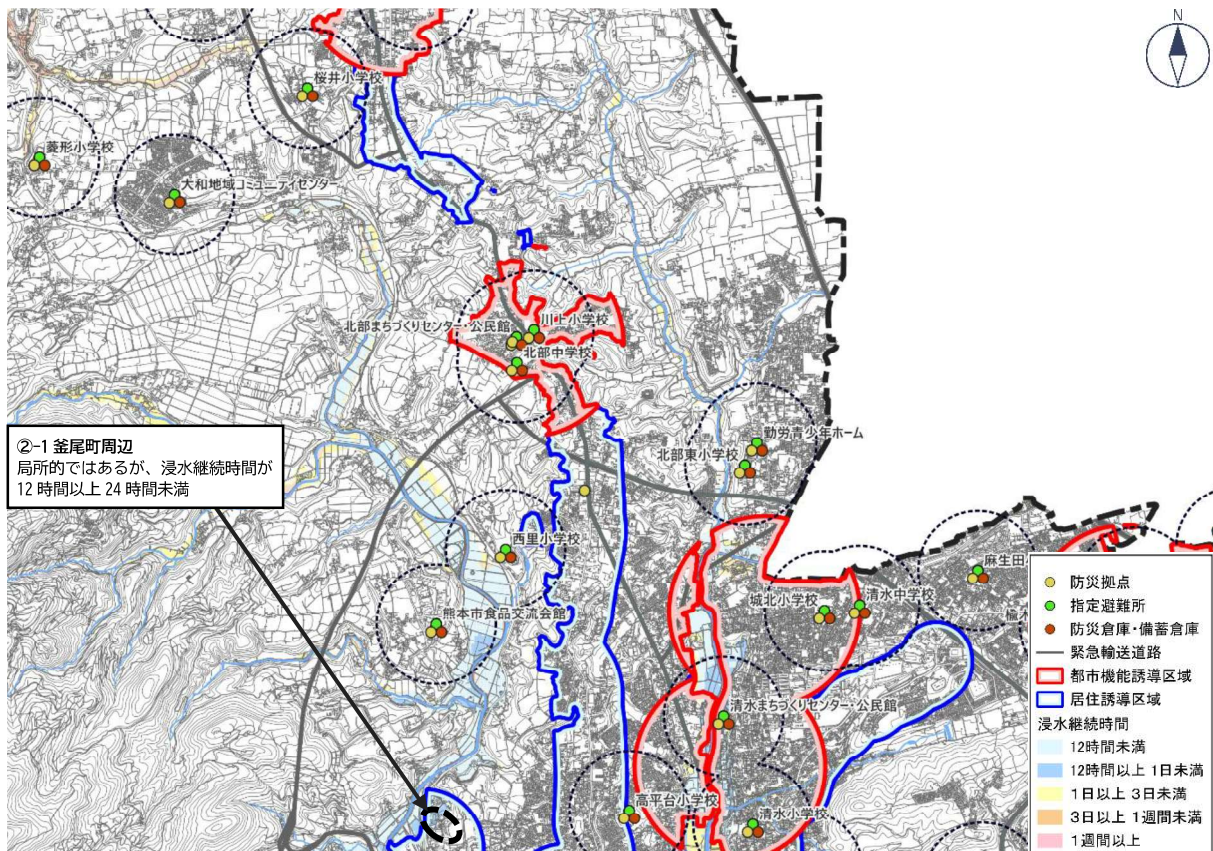

浸水（洪水）継続時間×防災施設（避難所・道路（緊急輸送道路））

③ 八景水谷・清水亀井地区

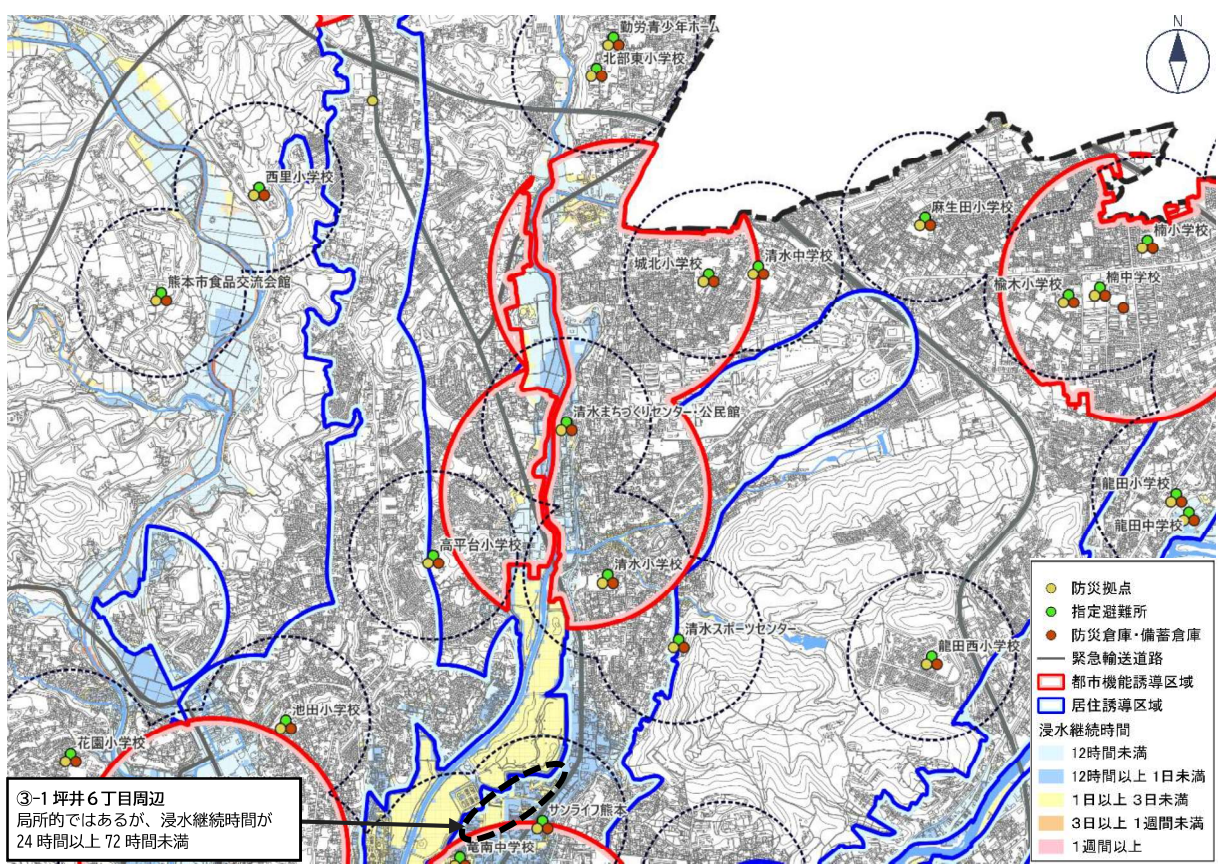

④ 楠・武蔵ヶ丘地区

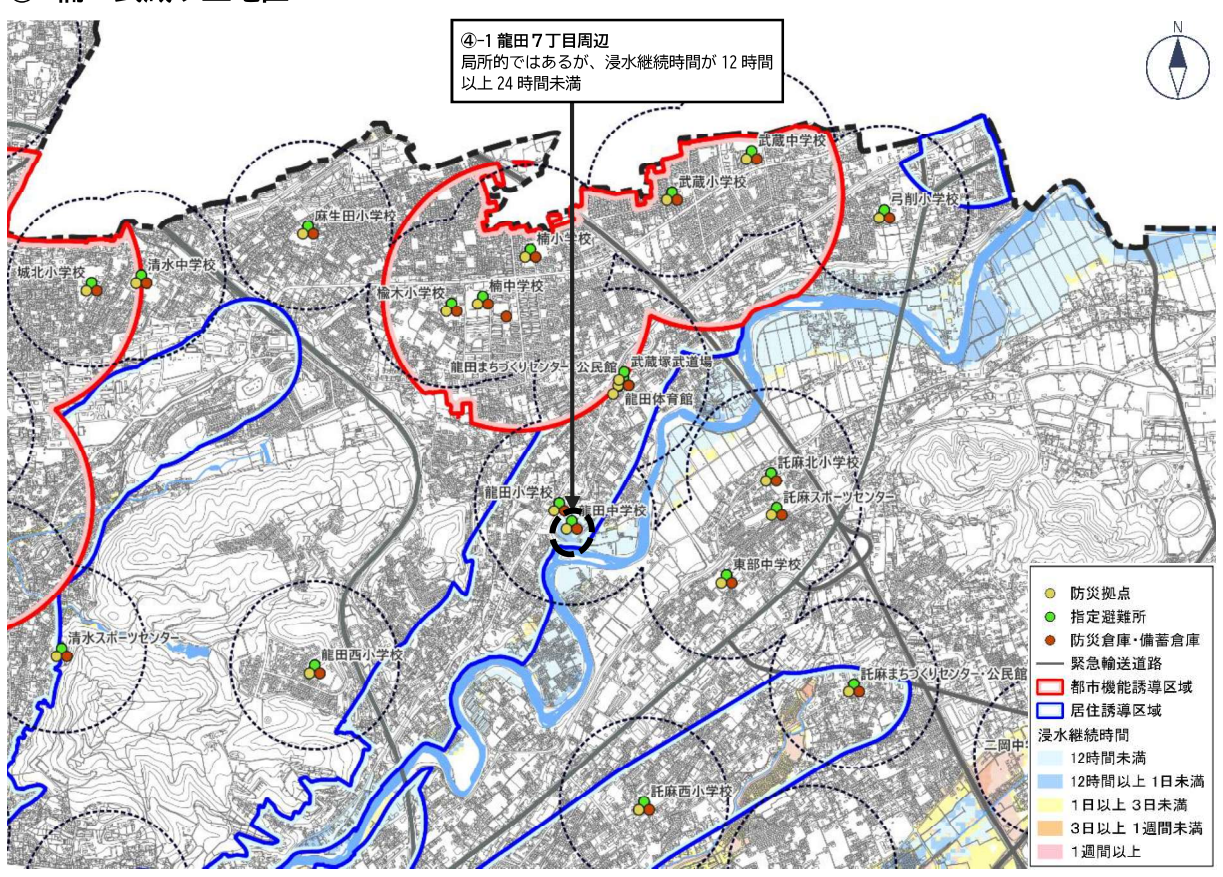

浸水（洪水）継続時間×防災施設（避難所・道路（緊急輸送道路））

⑤ 上熊本地区

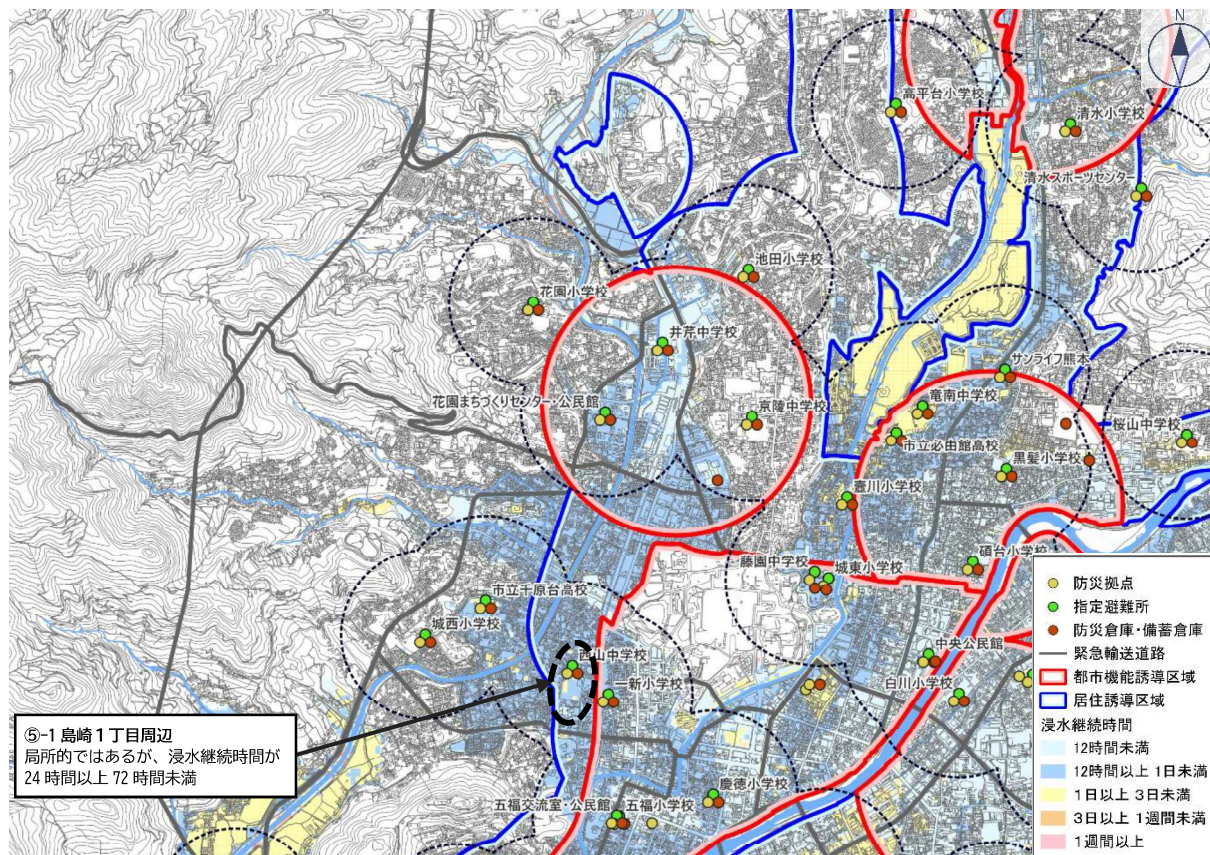

⑥ 子飼地区

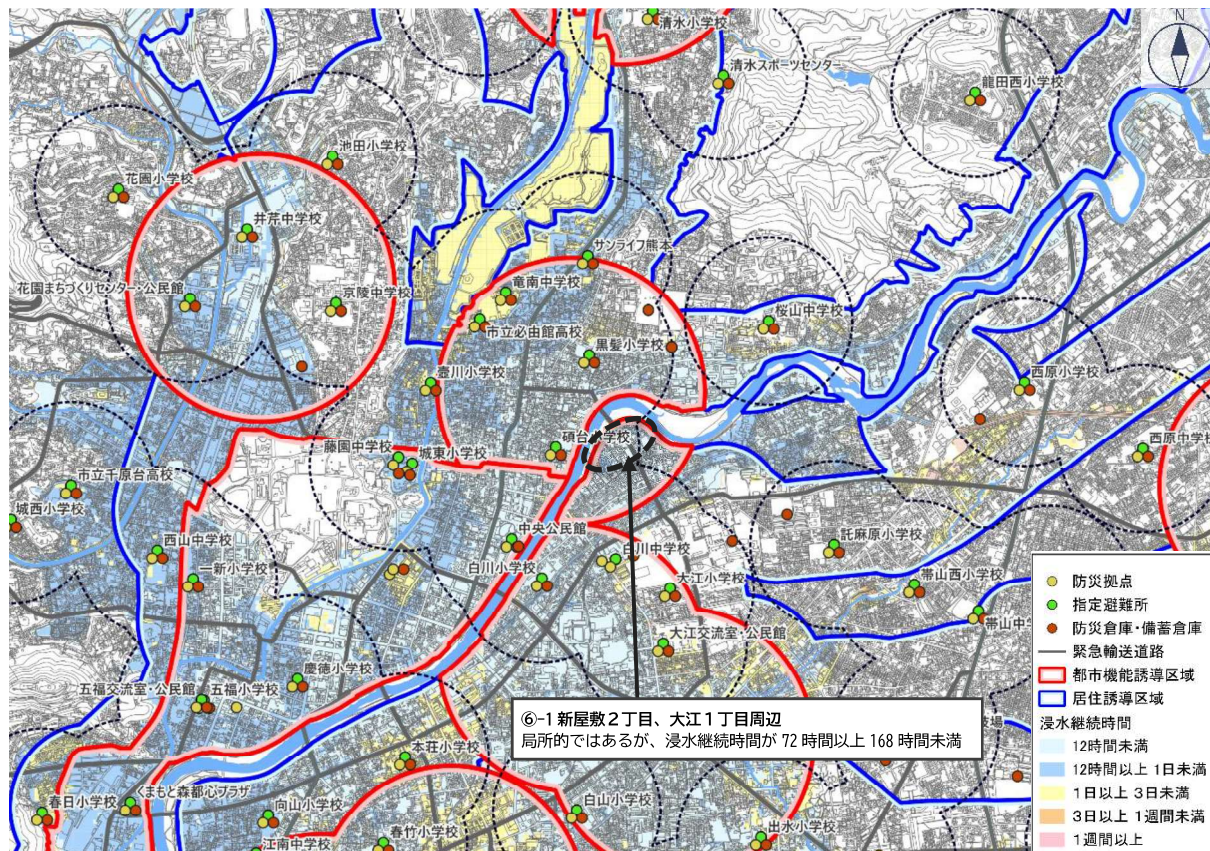

浸水（洪水）継続時間×防災施設（避難所・道路（緊急輸送道路））

⑦ 長嶺地区

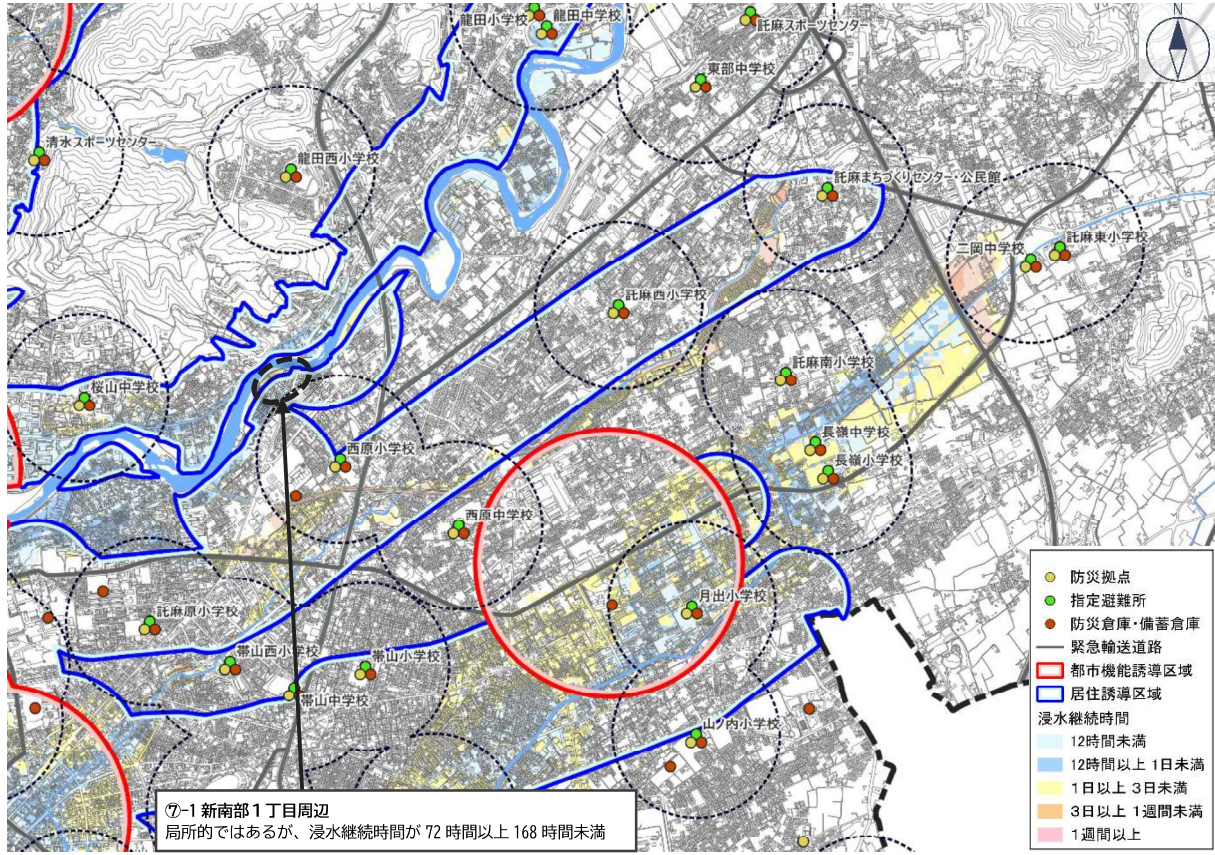

⑧ 水前寺・九品寺地区

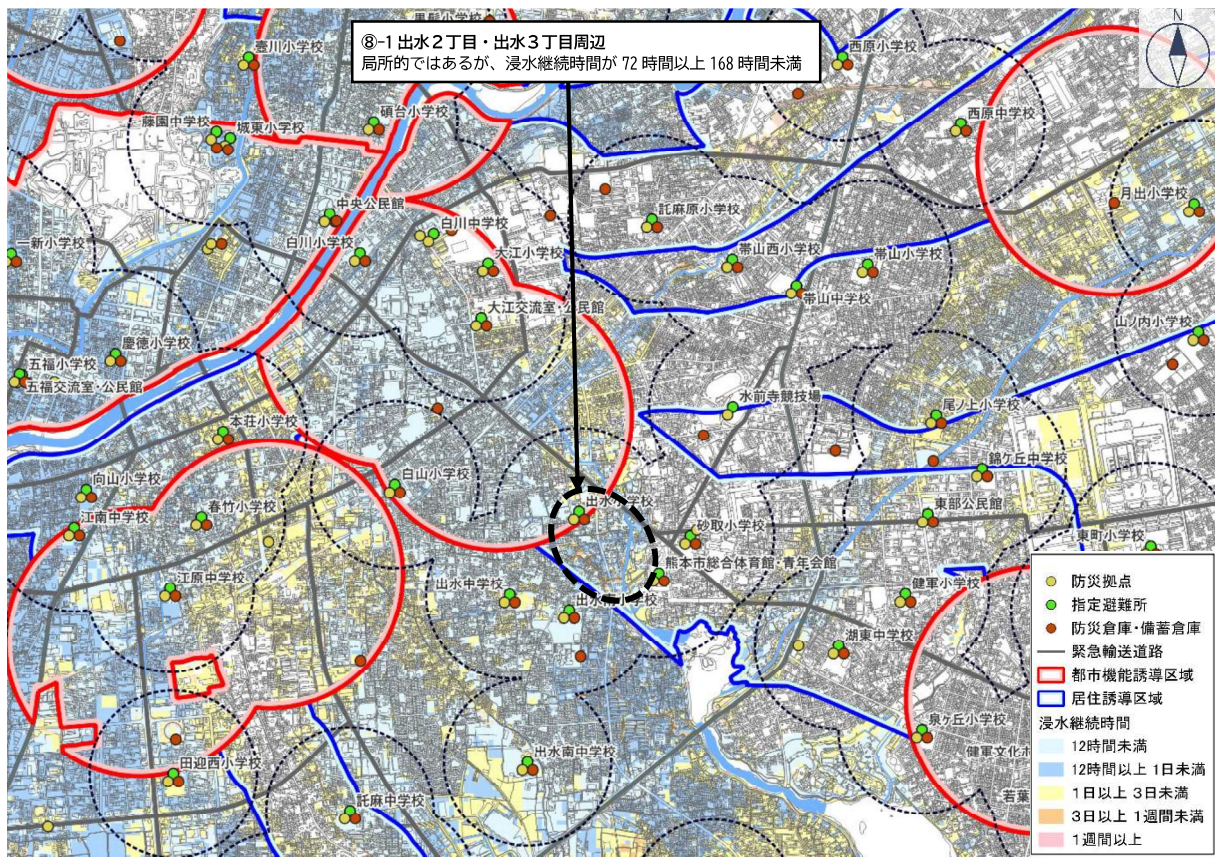

浸水（洪水）継続時間×防災施設（避難所・道路（緊急輸送道路））

⑨ 平成・南熊本地区

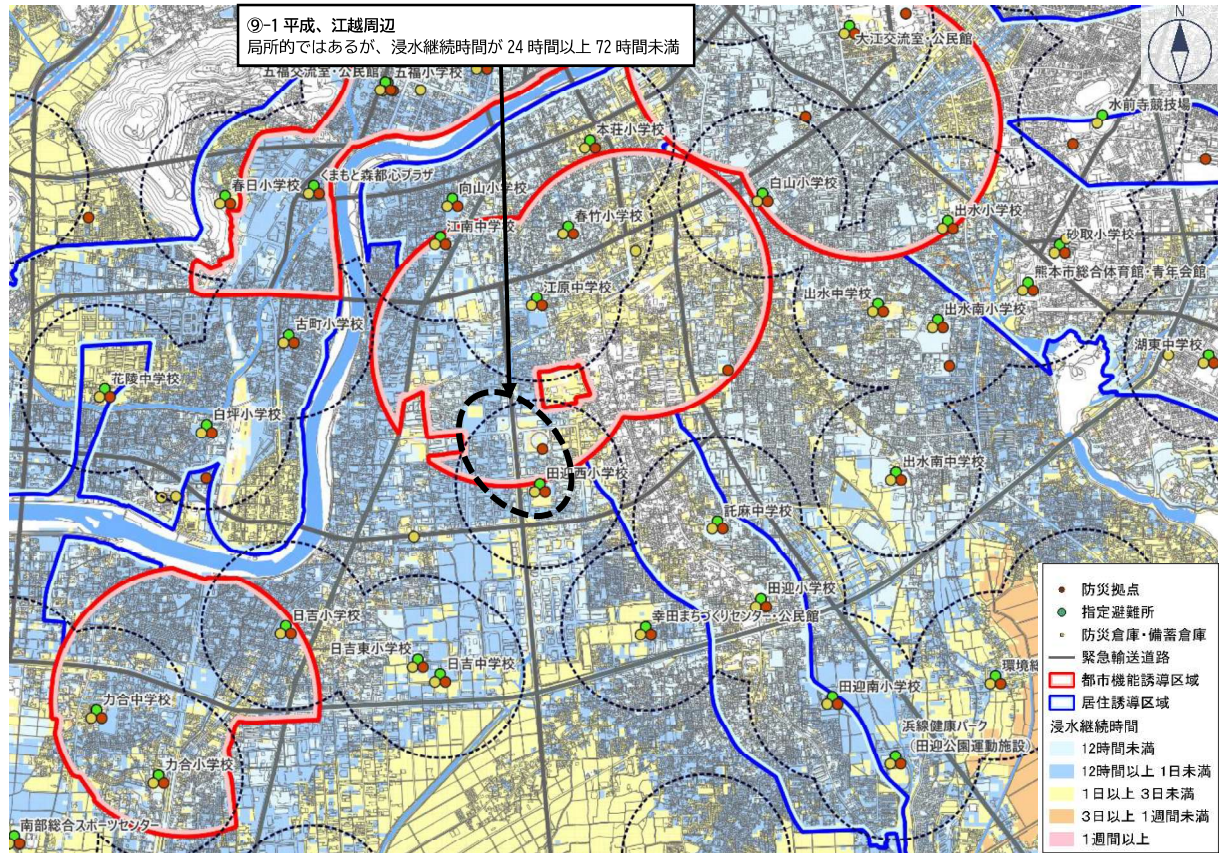

⑩ 健軍地区

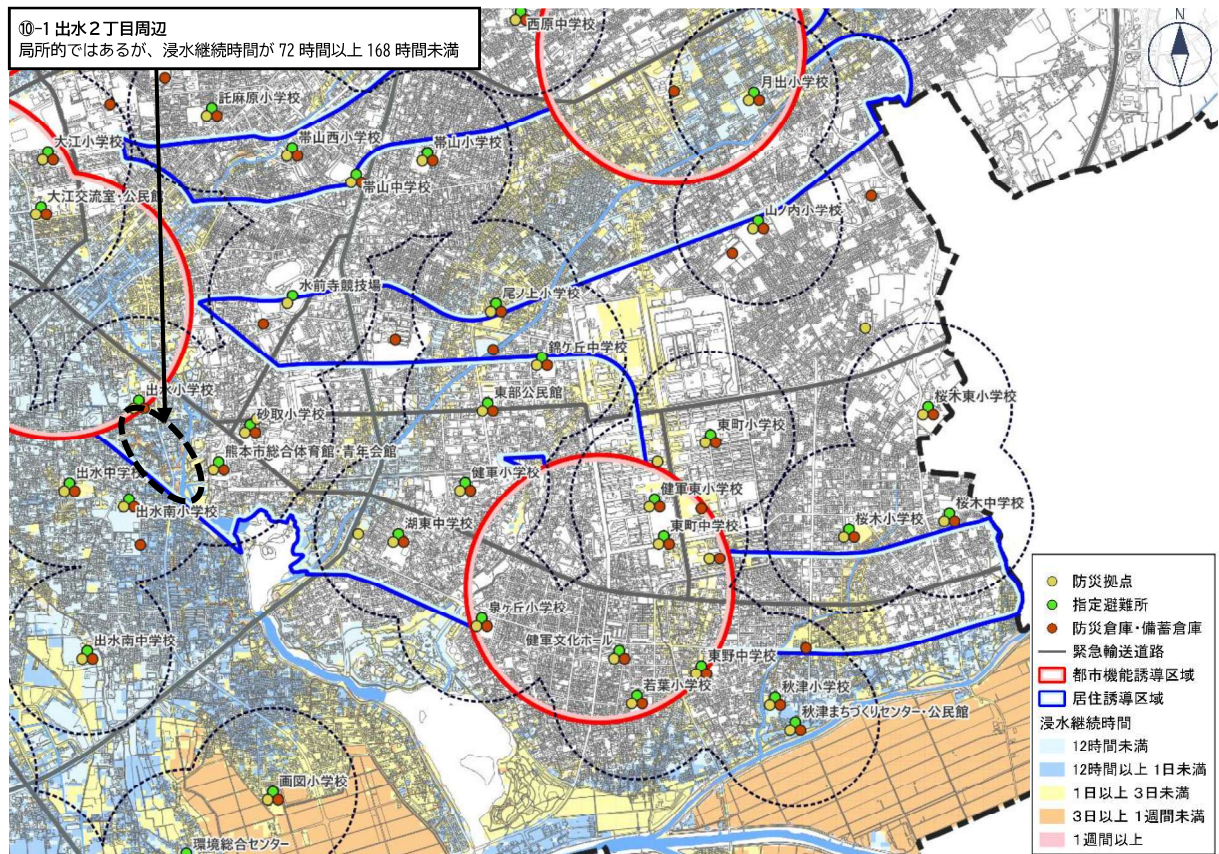

浸水（洪水）継続時間×防災施設（避難所・道路（緊急輸送道路））

⑪ 城山地区

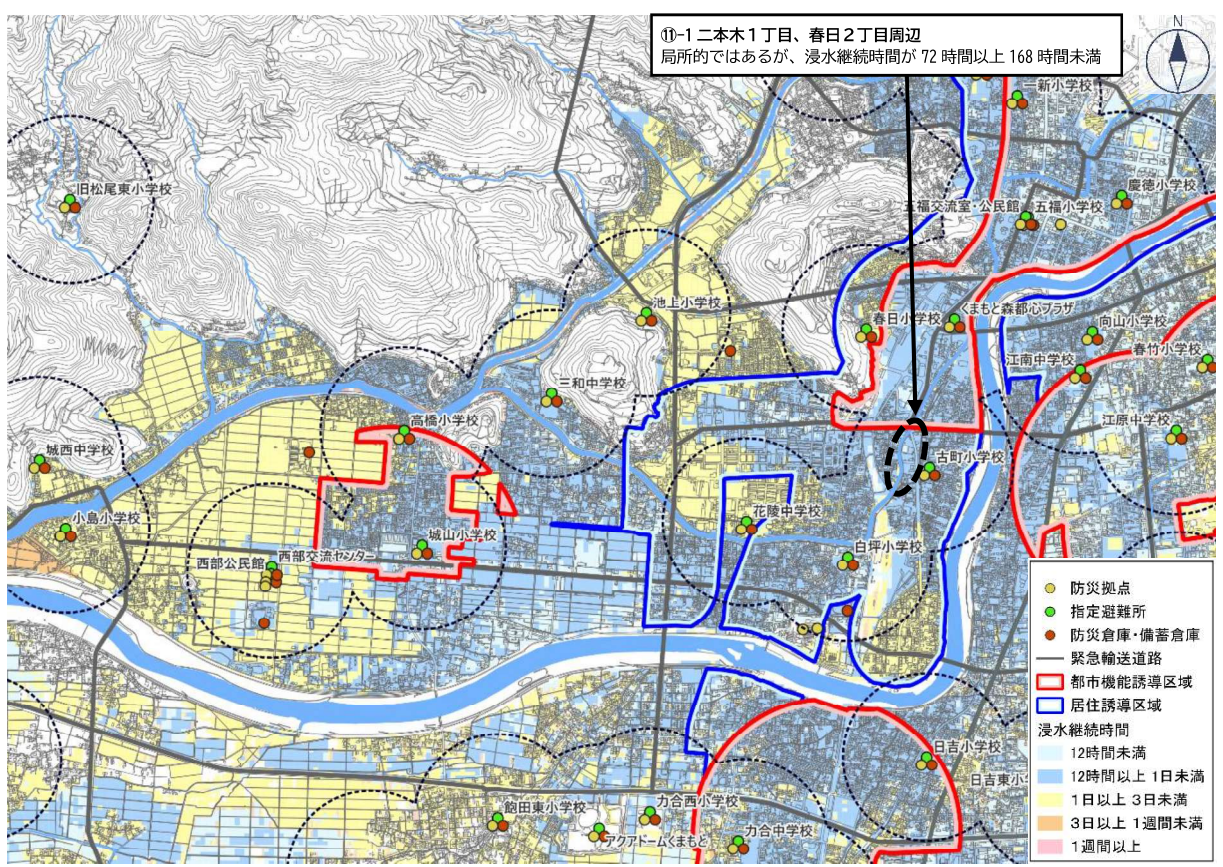

⑫ 刈草地区

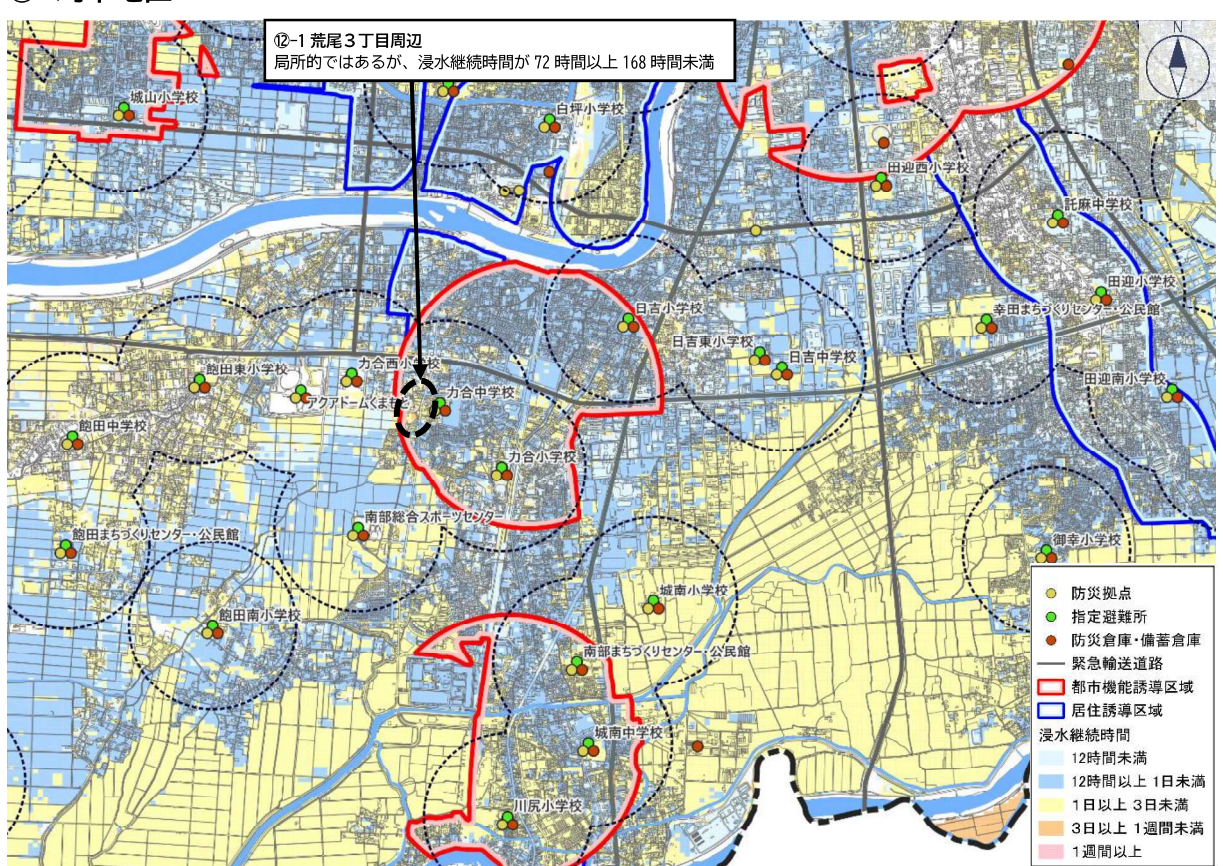

浸水（洪水）継続時間×防災施設（避難所・道路（緊急輸送道路））

⑬ 川尻地区

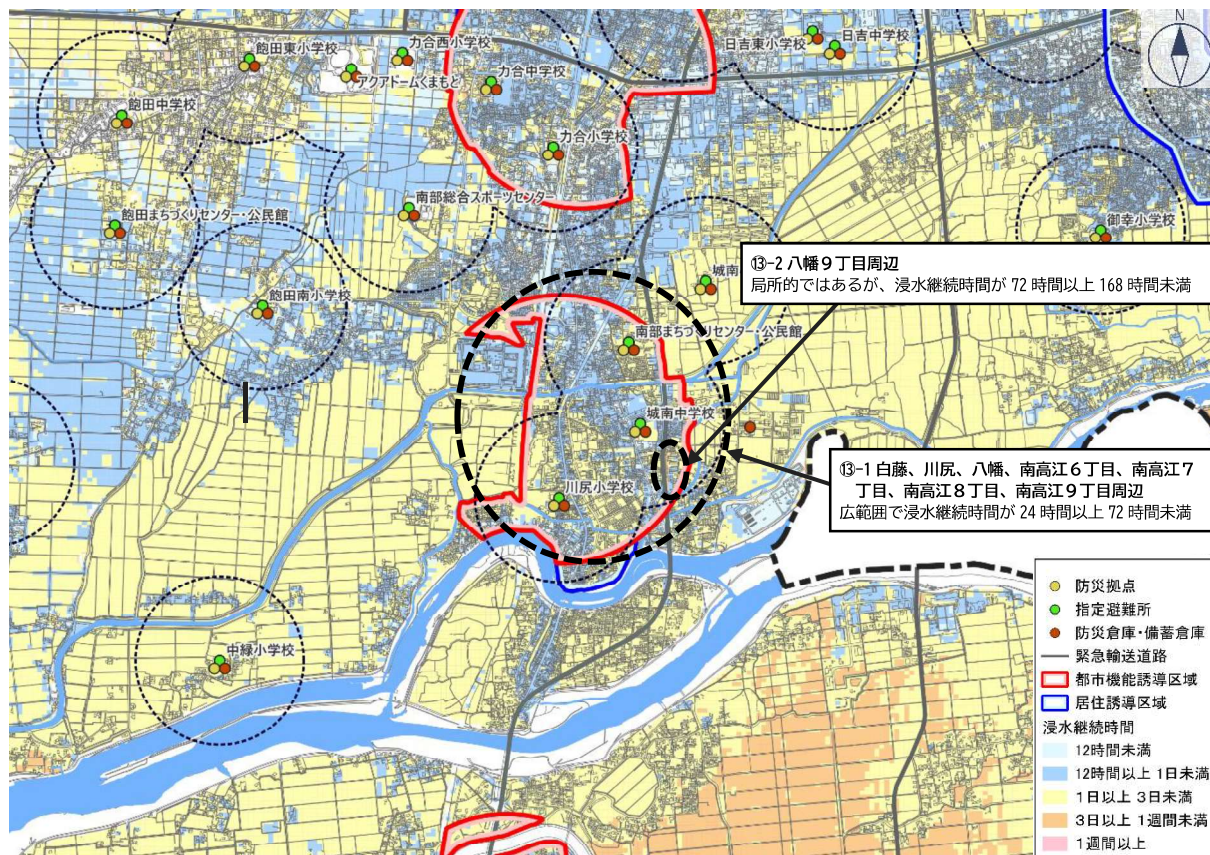

⑭ 富合地区

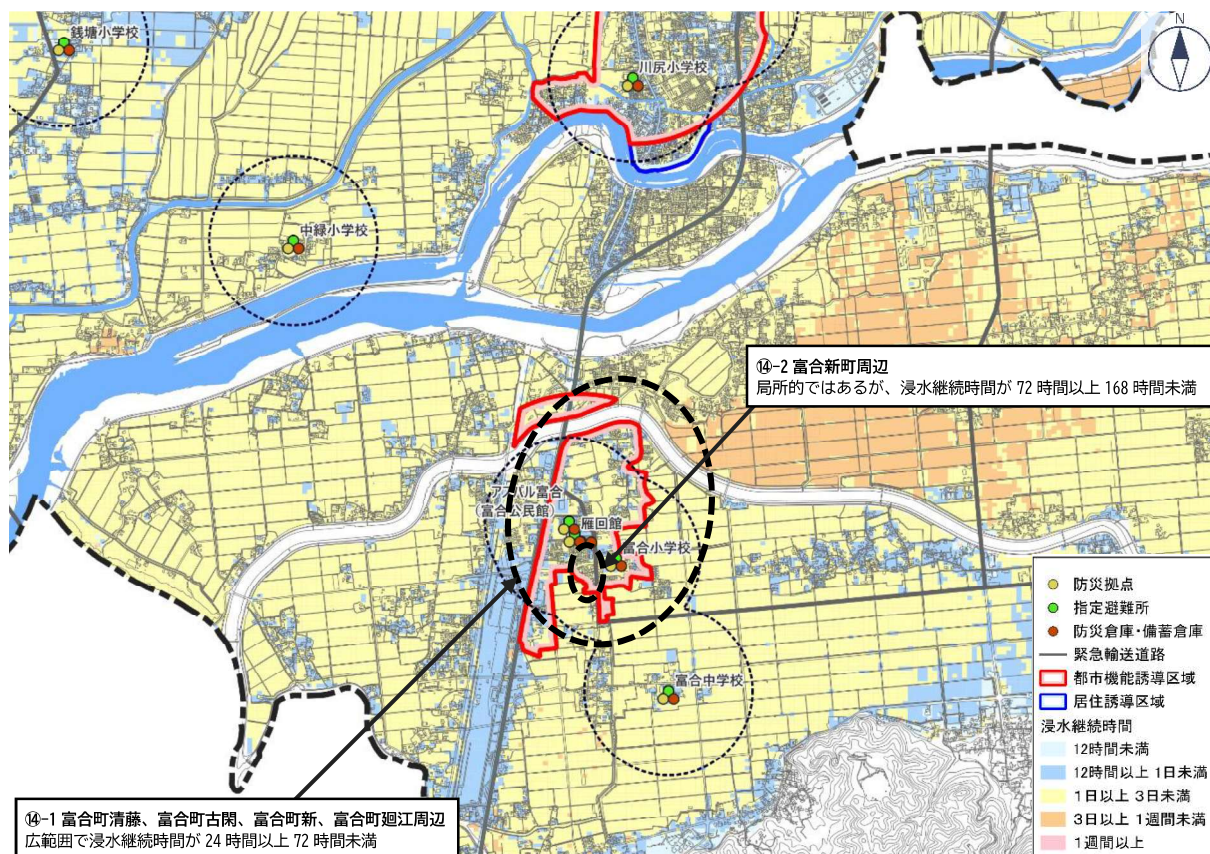

浸水（洪水）継続時間×防災施設（避難所・道路（緊急輸送道路））

15 城南地区

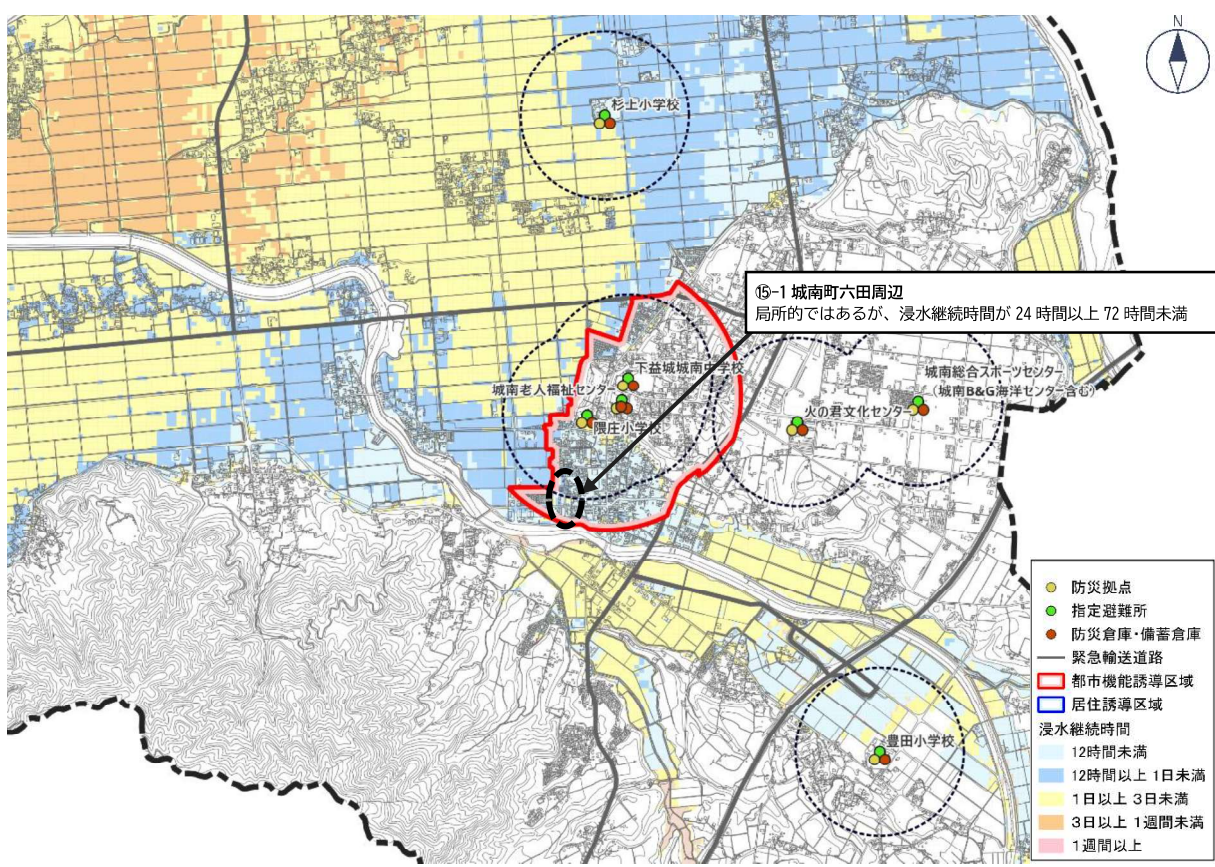

16 中心市街地地区

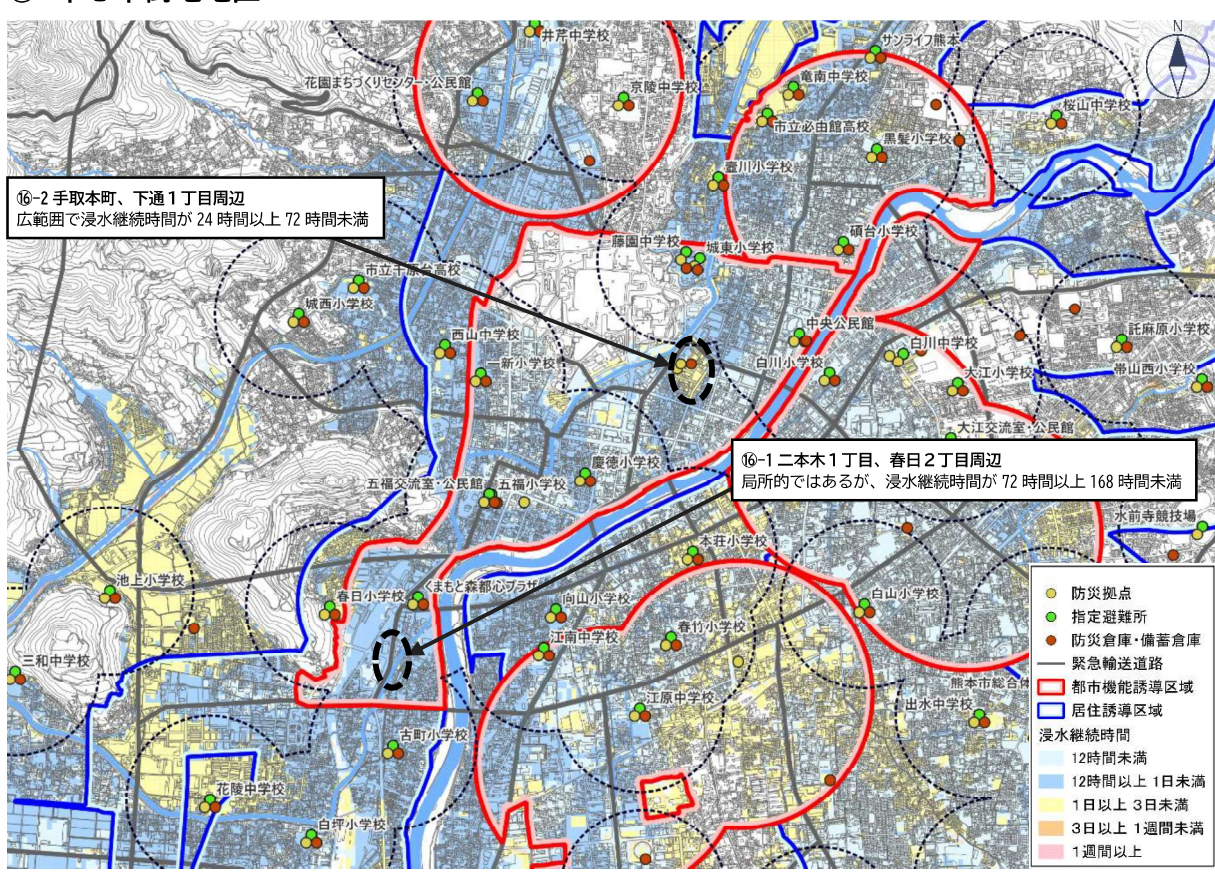

どこにでも起こりうる直下地震×旧耐震基準で建てられたと想定される木造建築物

① 植木地区

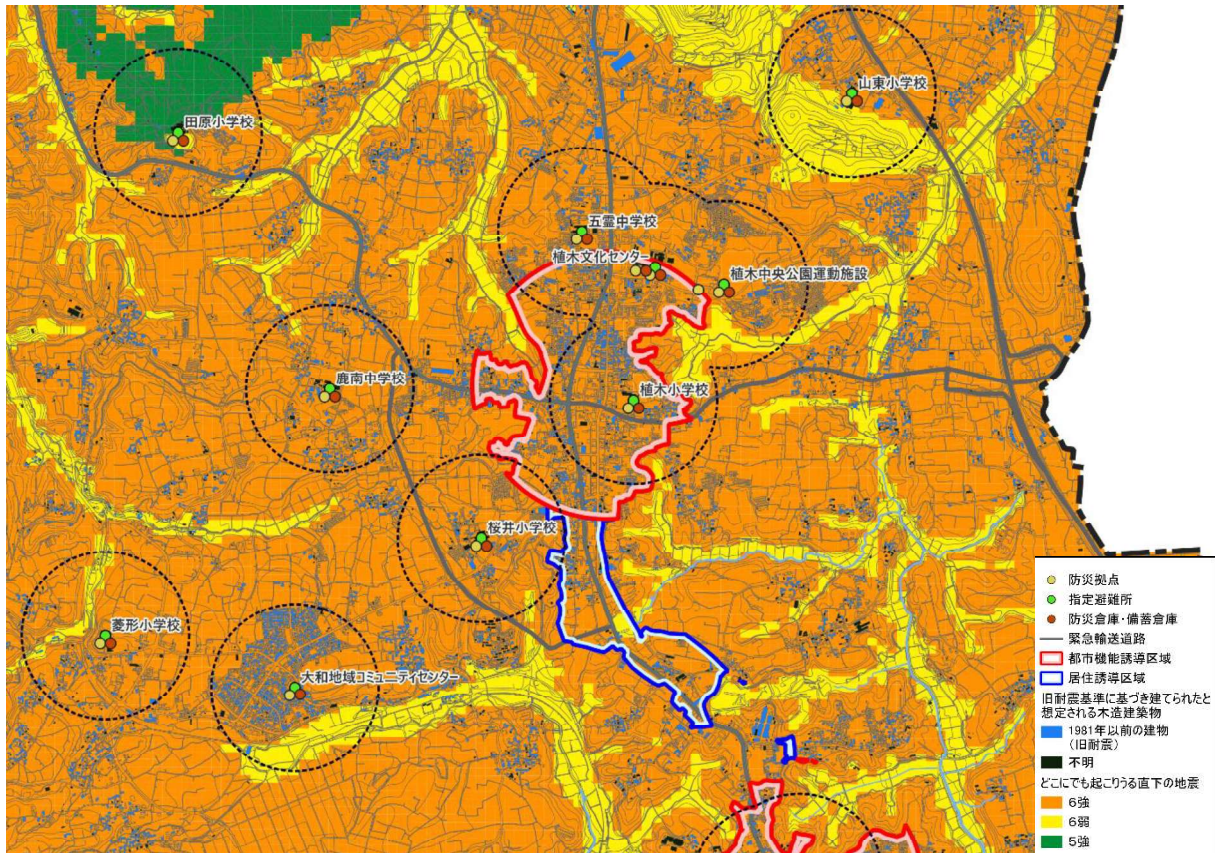

② 北部地区

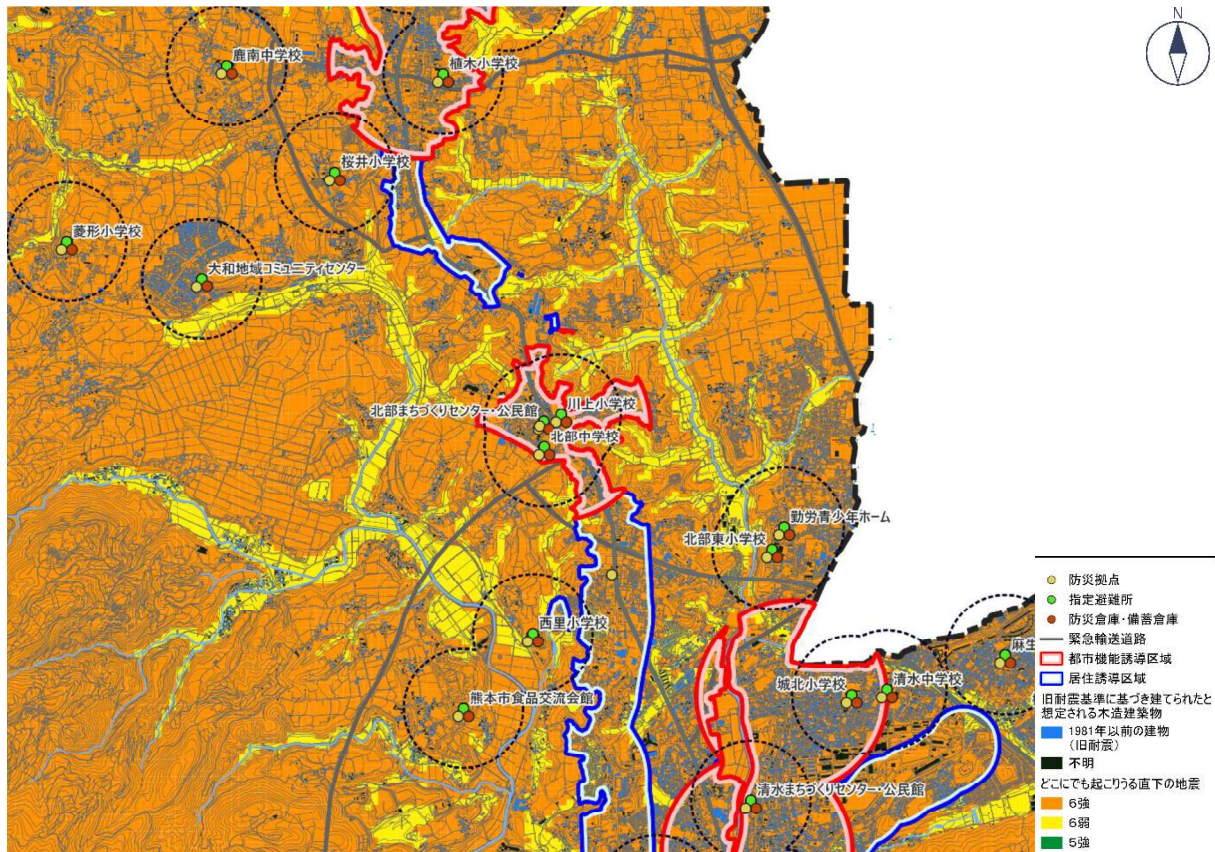

どこにでも起こりうる直下地震×旧耐震基準で建てられたと想定される木造建築物

③ 八景水谷・清水亀井地区

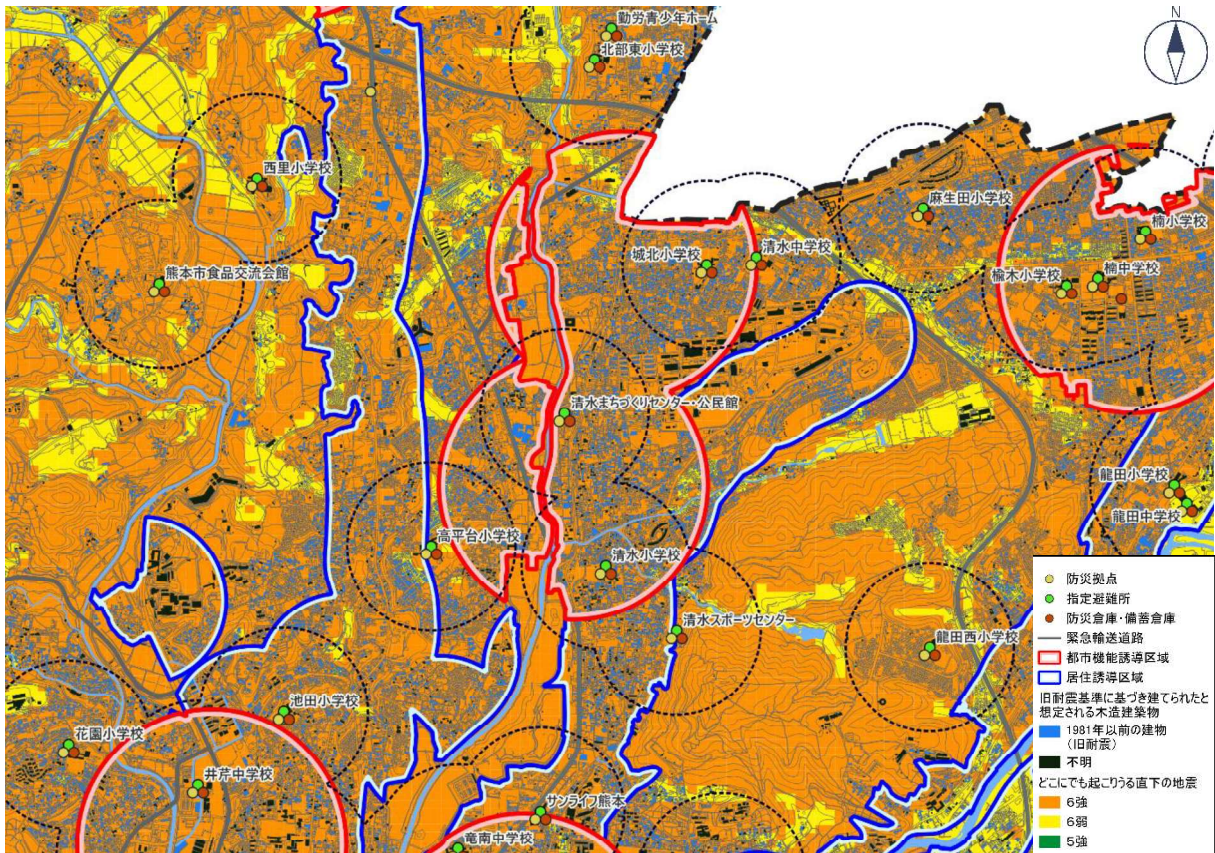

④ 楠・武蔵ヶ丘地区

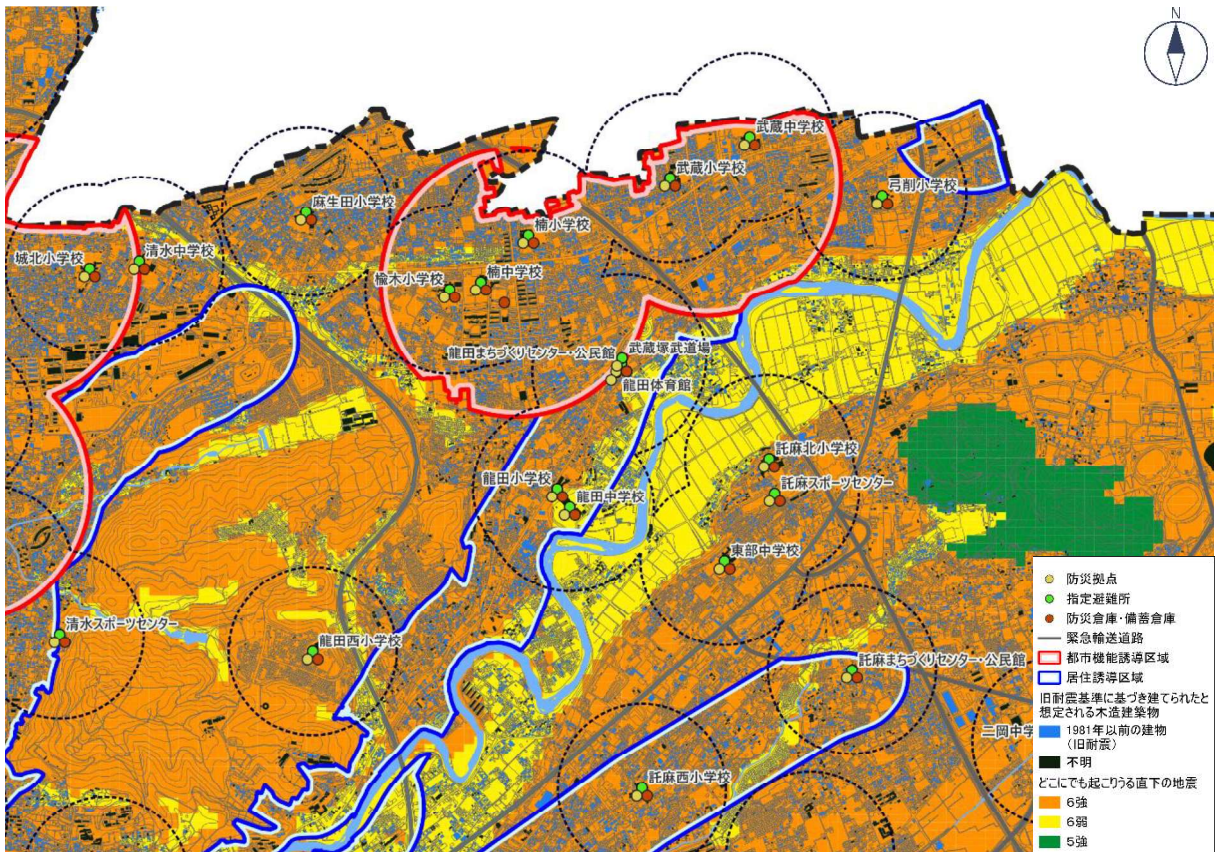

どこにでも起こりうる直下地震×旧耐震基準で建てられたと想定される木造建築物

⑤ 上熊本地区

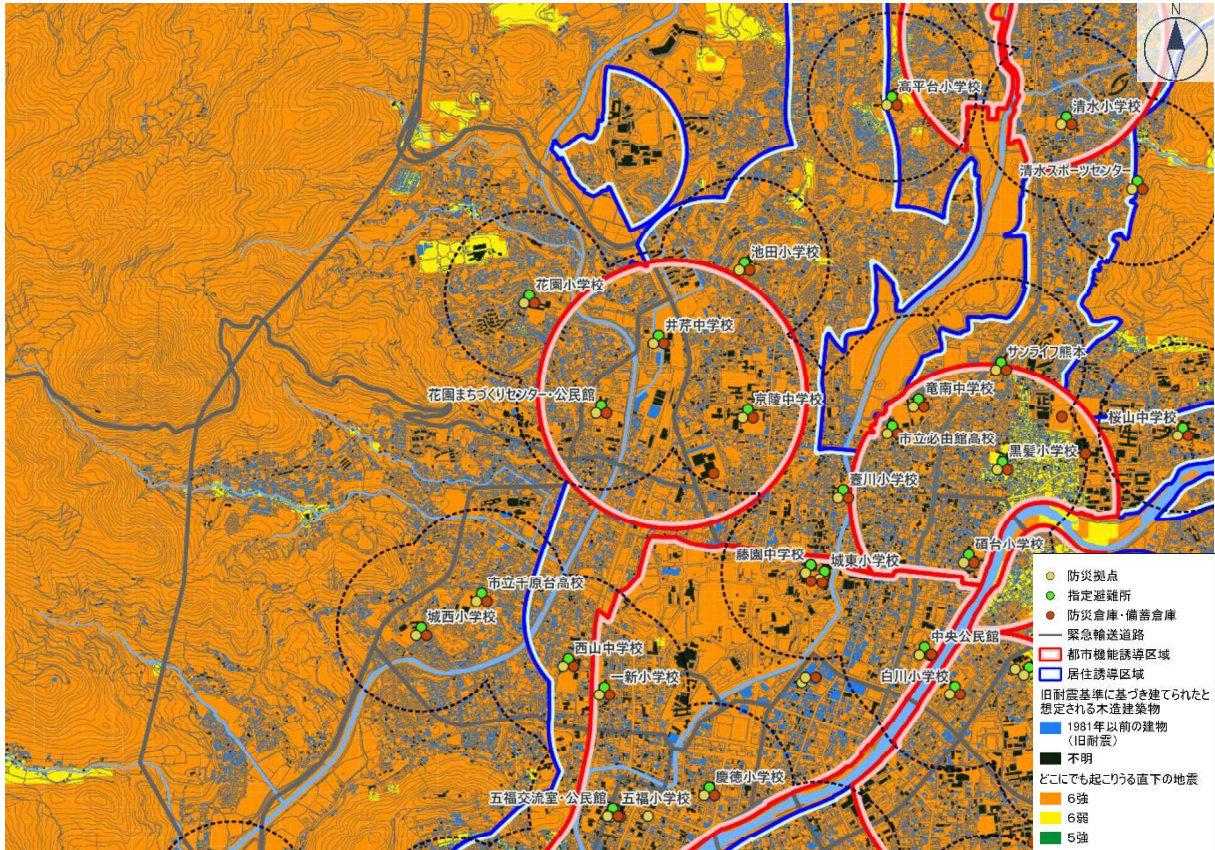

⑥ 子飼地区

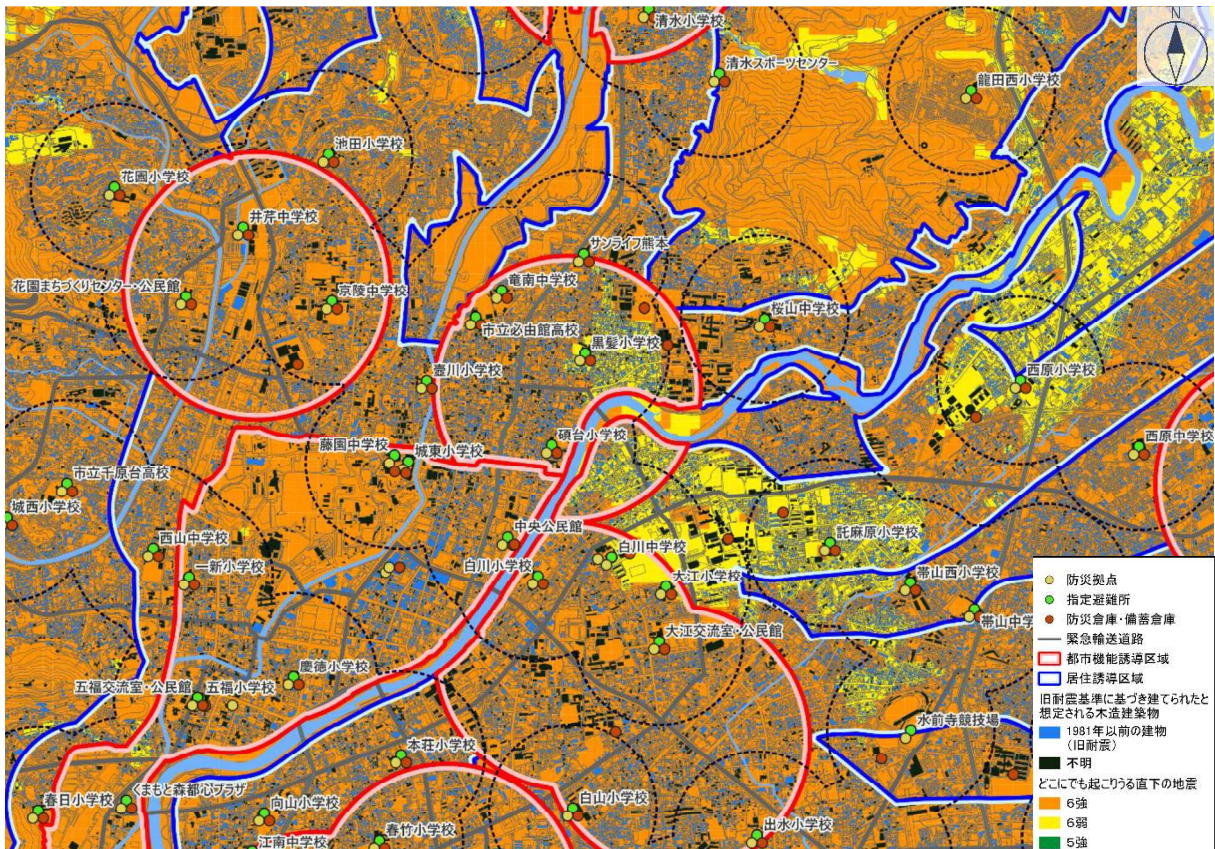

どこにでも起こりうる直下地震×旧耐震基準で建てられたと想定される木造建築物

⑦ 長嶺地区

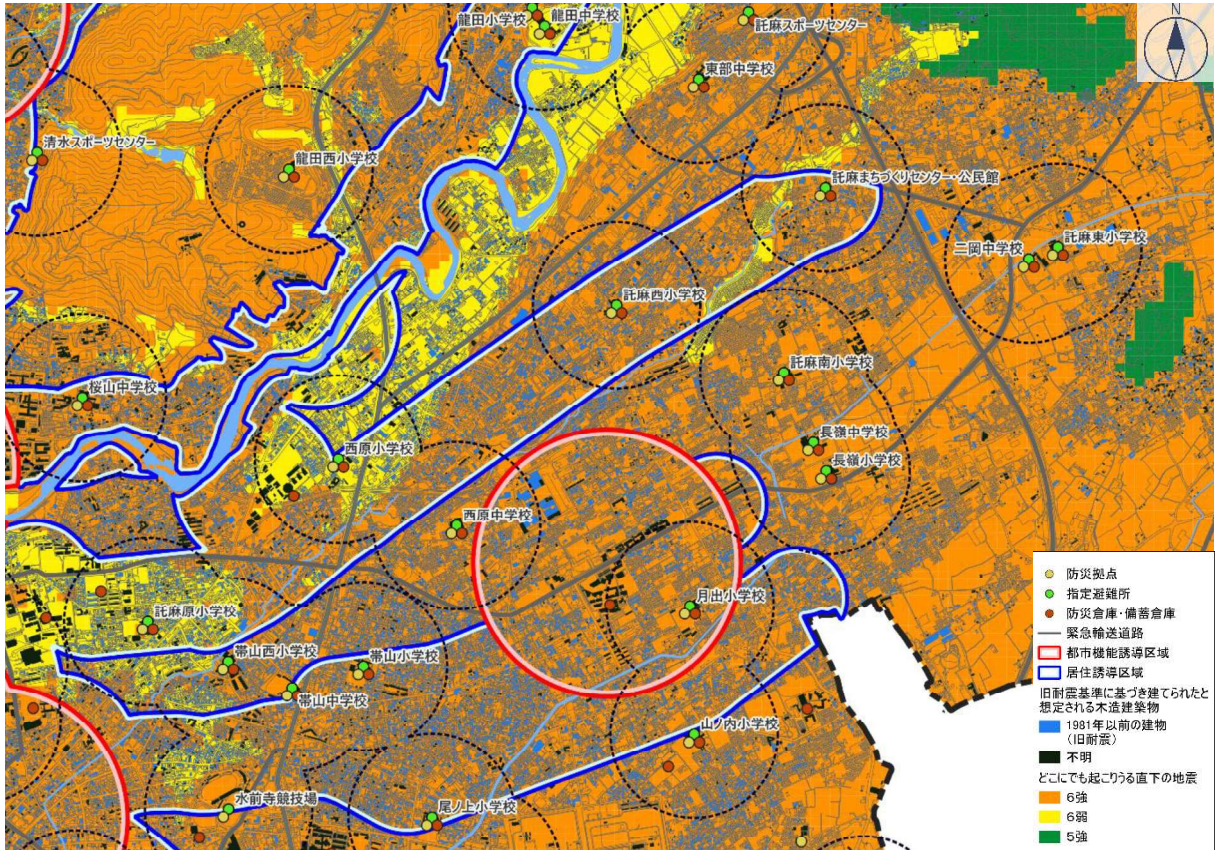

⑧ 水前寺・九品寺地区

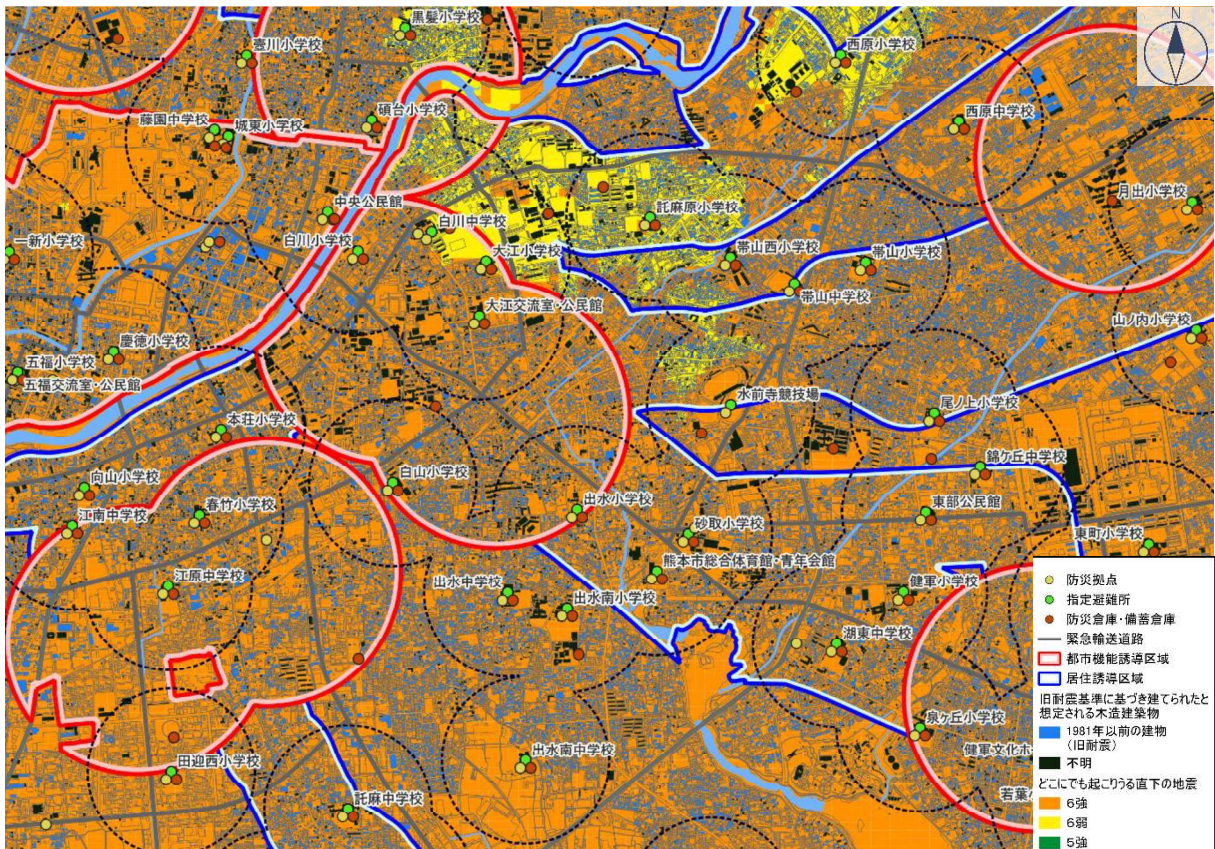

どこにでも起こりうる直下地震×旧耐震基準で建てられたと想定される木造建築物

⑨ 平成・南熊本地区

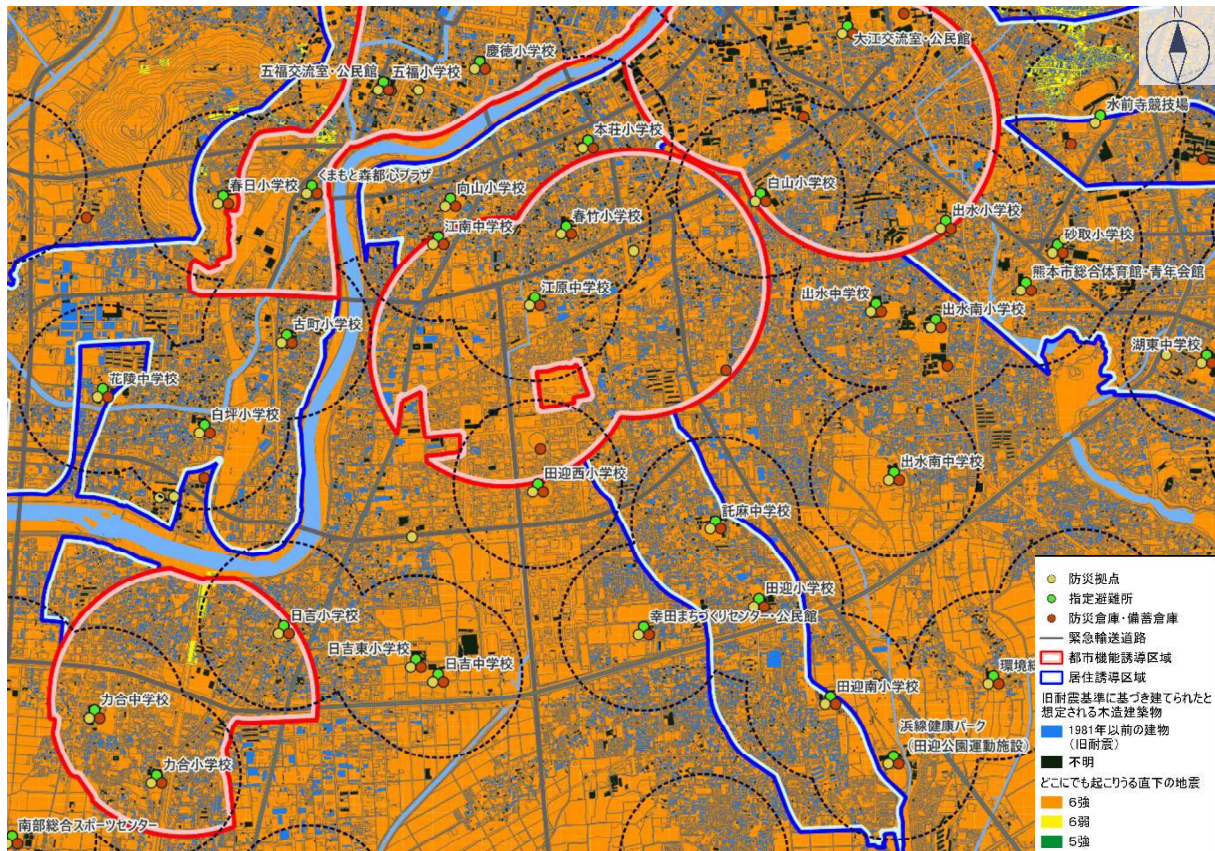

⑩ 健軍地区

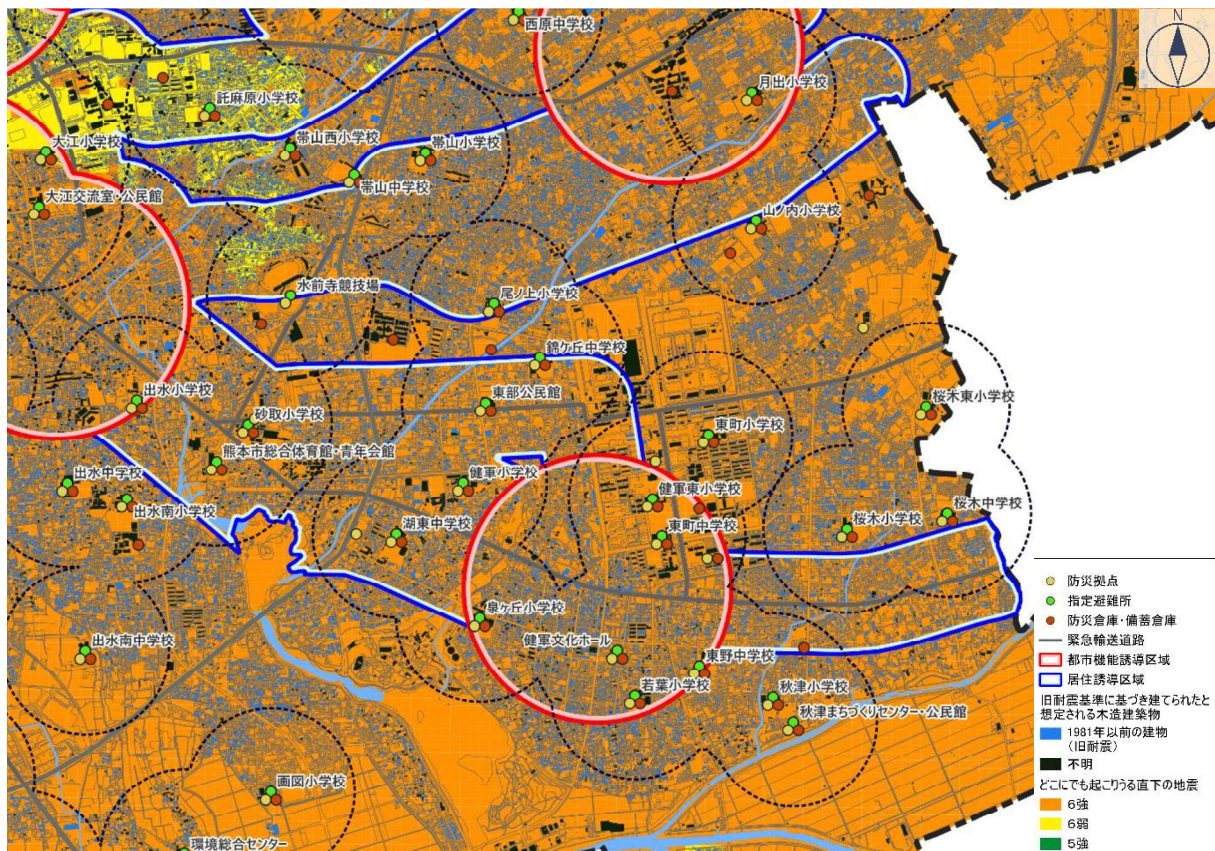

どこにでも起こりうる直下地震×旧耐震基準で建てられたと想定される木造建築物

⑪ 城山地区

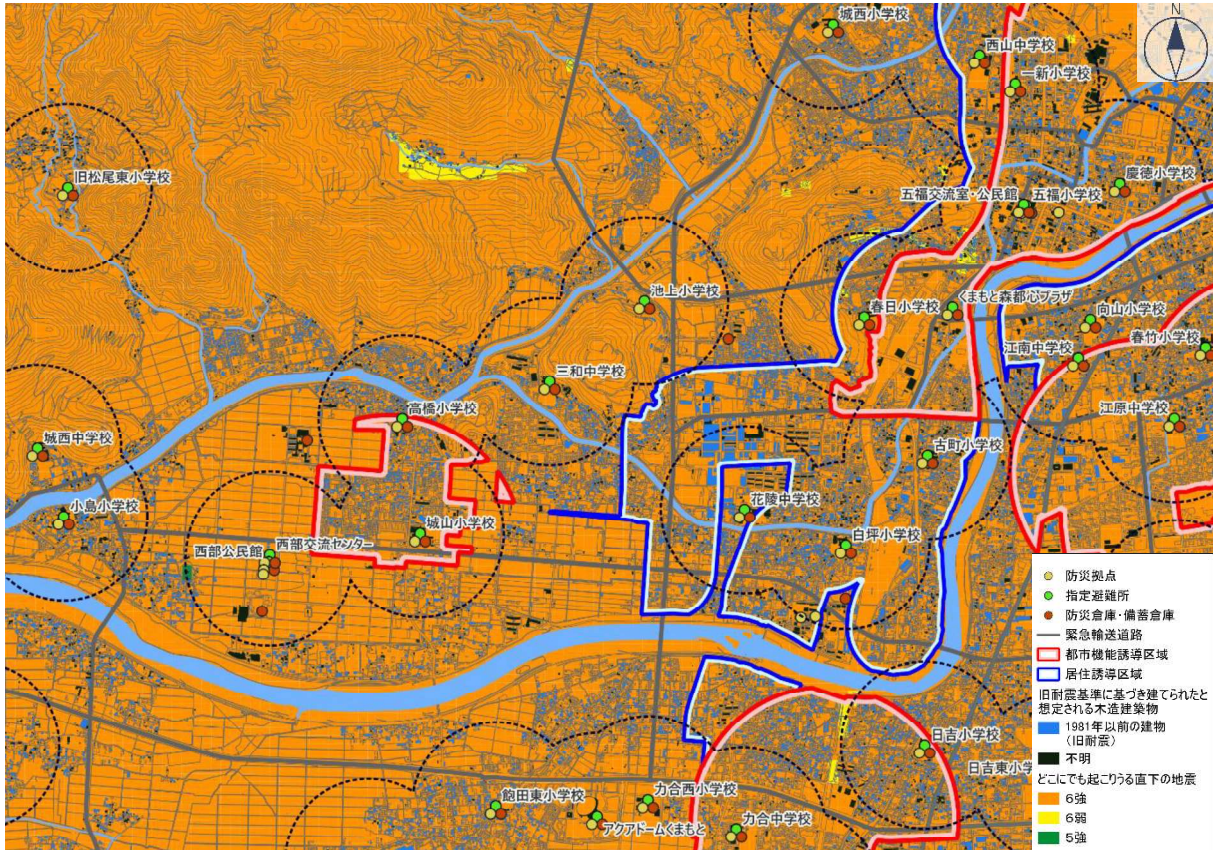

⑫ 刈草地区

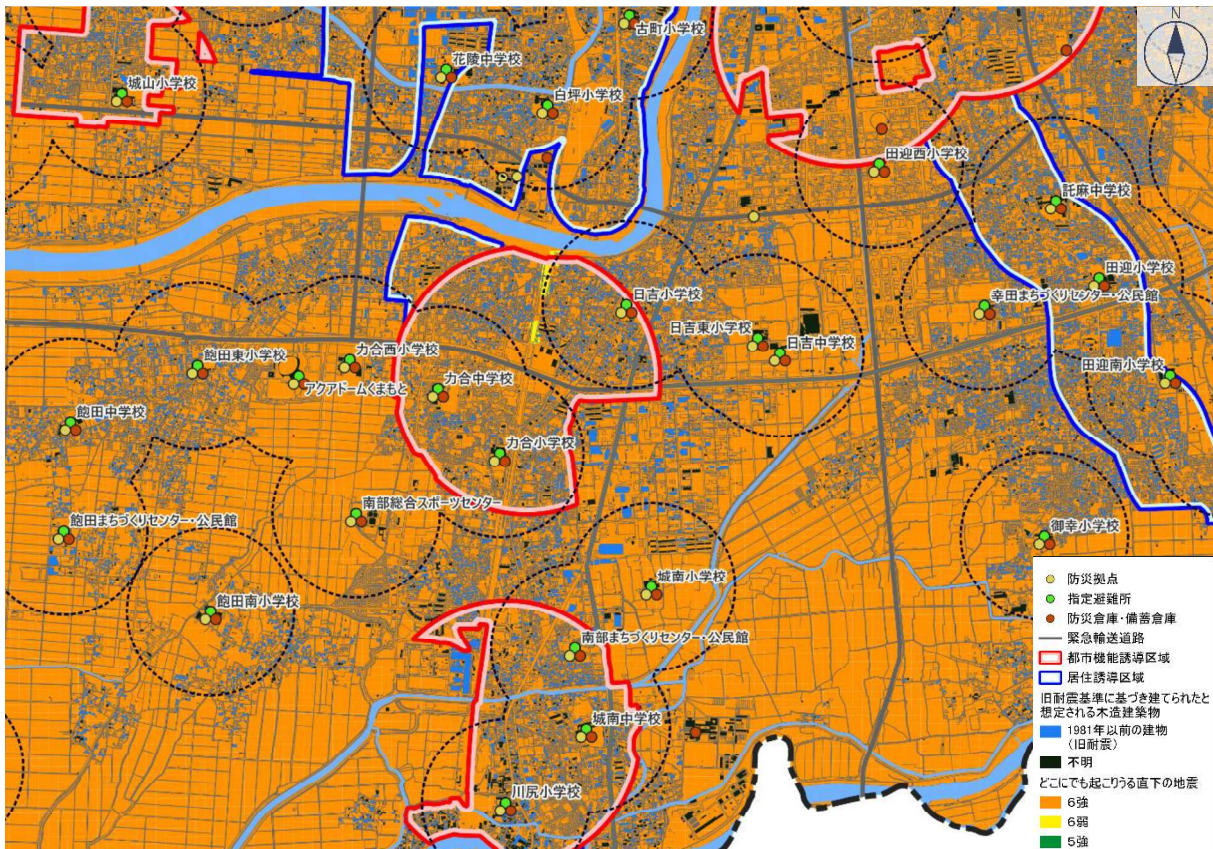

どこにでも起こりうる直下地震×旧耐震基準で建てられたと想定される木造建築物

⑬ 川尻地区

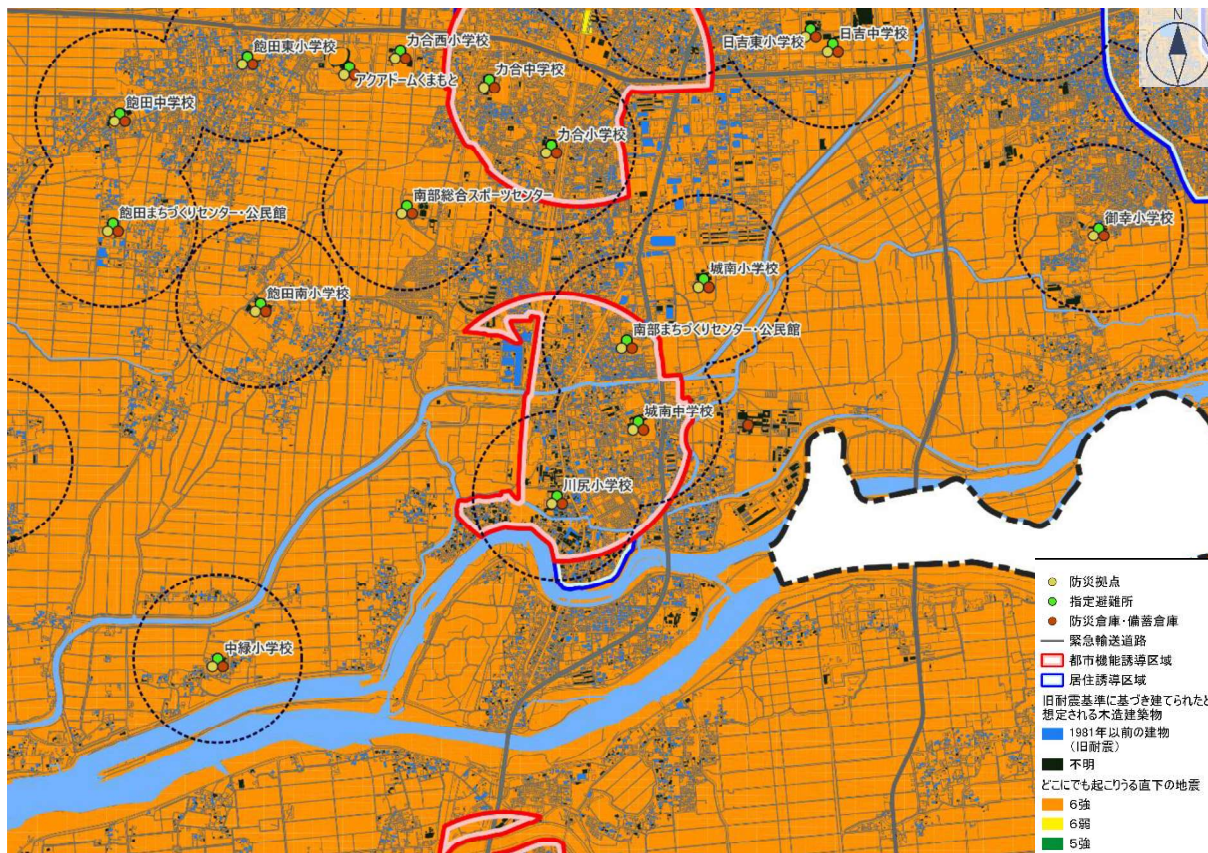

⑭ 富合地区

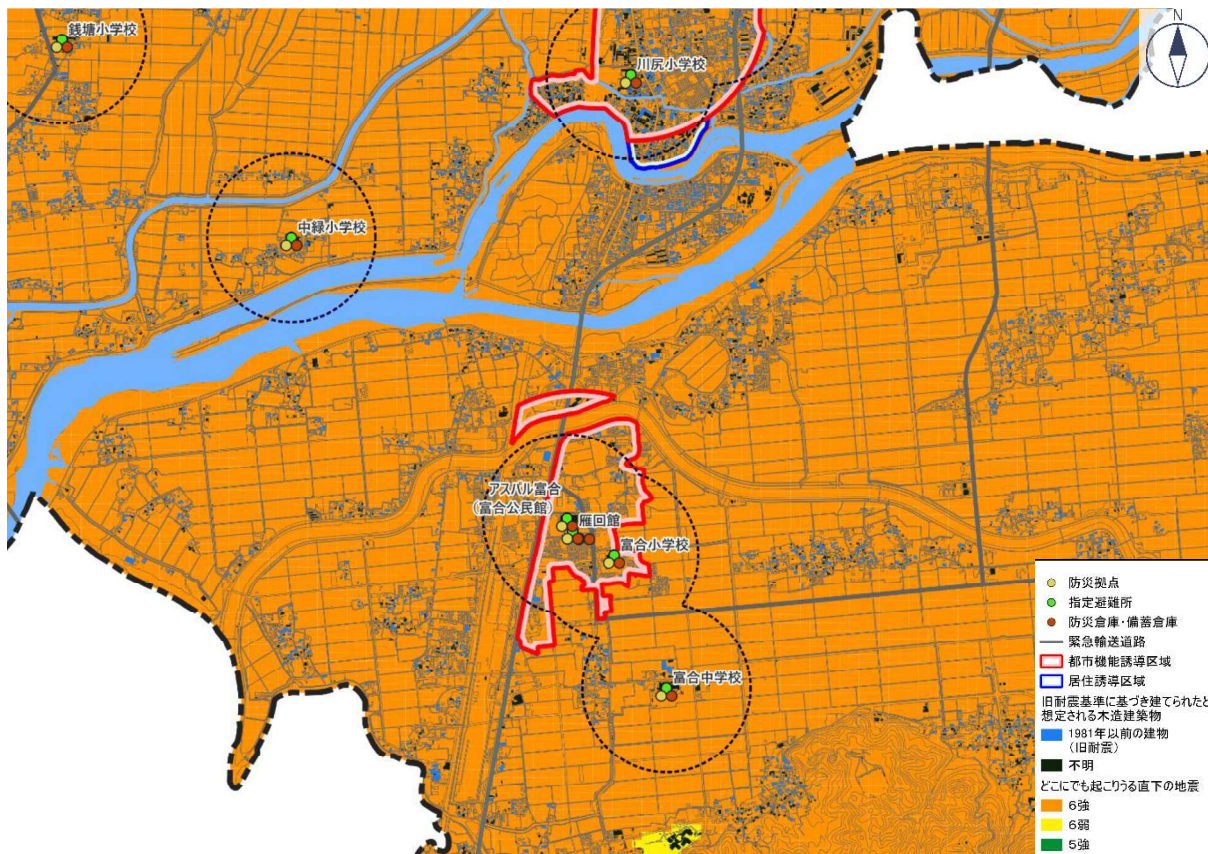

どこにでも起こりうる直下地震×旧耐震基準で建てられたと想定される木造建築物

15 城南地区

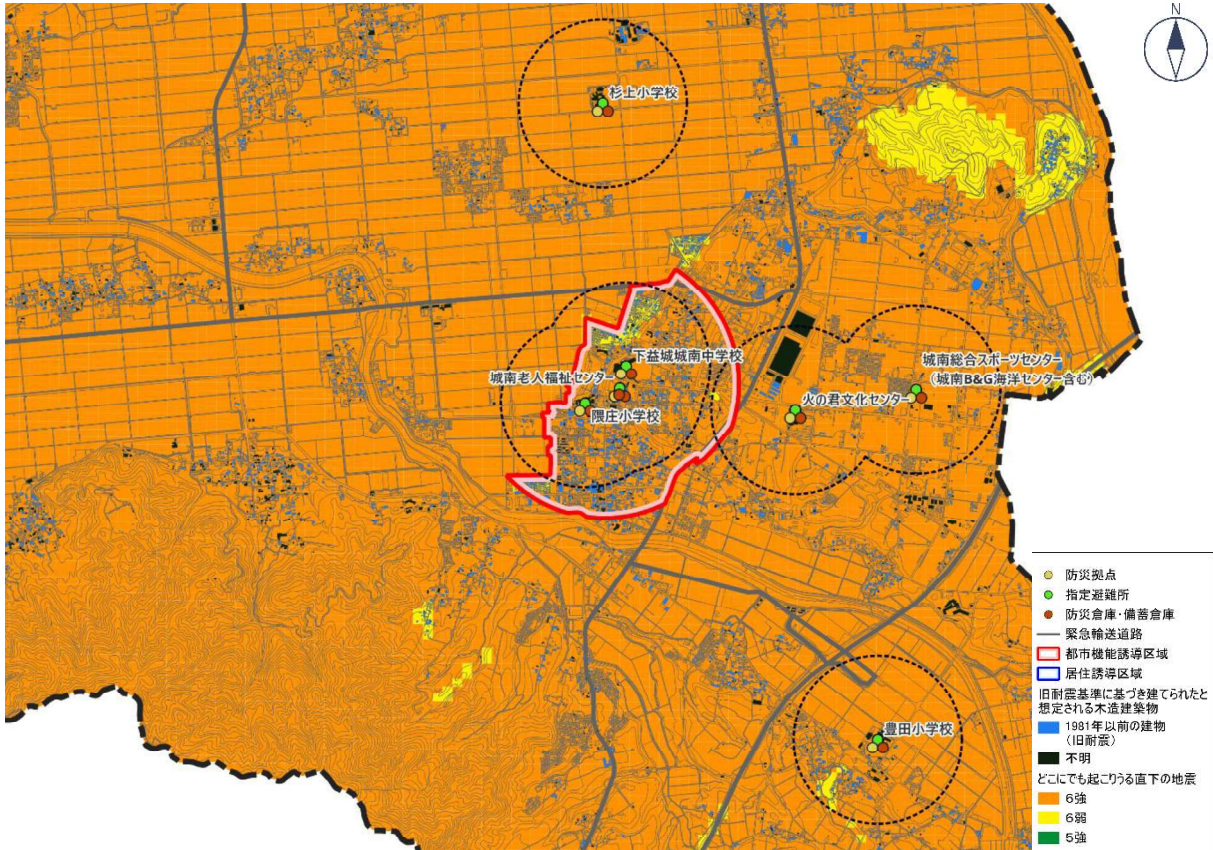

16 中心市街地地区

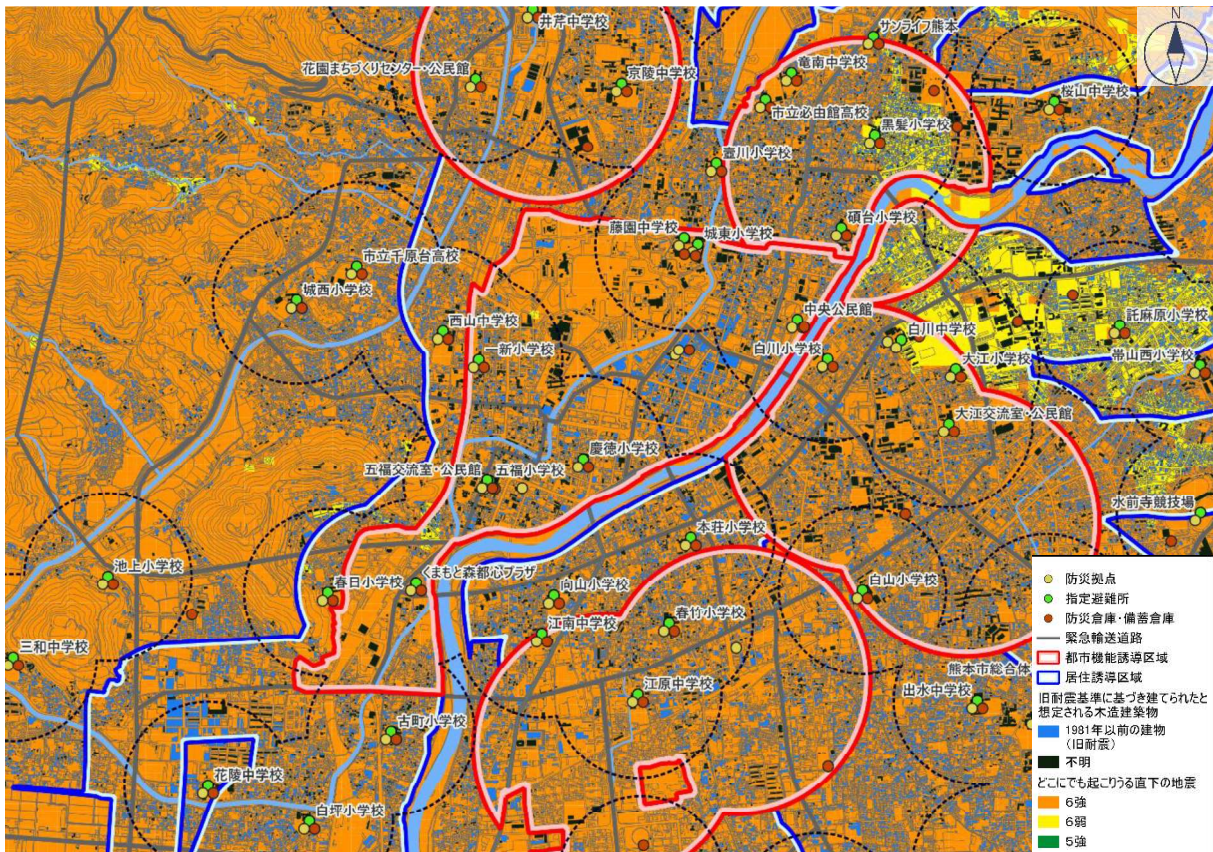

どこにでも起こりうる直下の地震（液状化）

① 植木地区

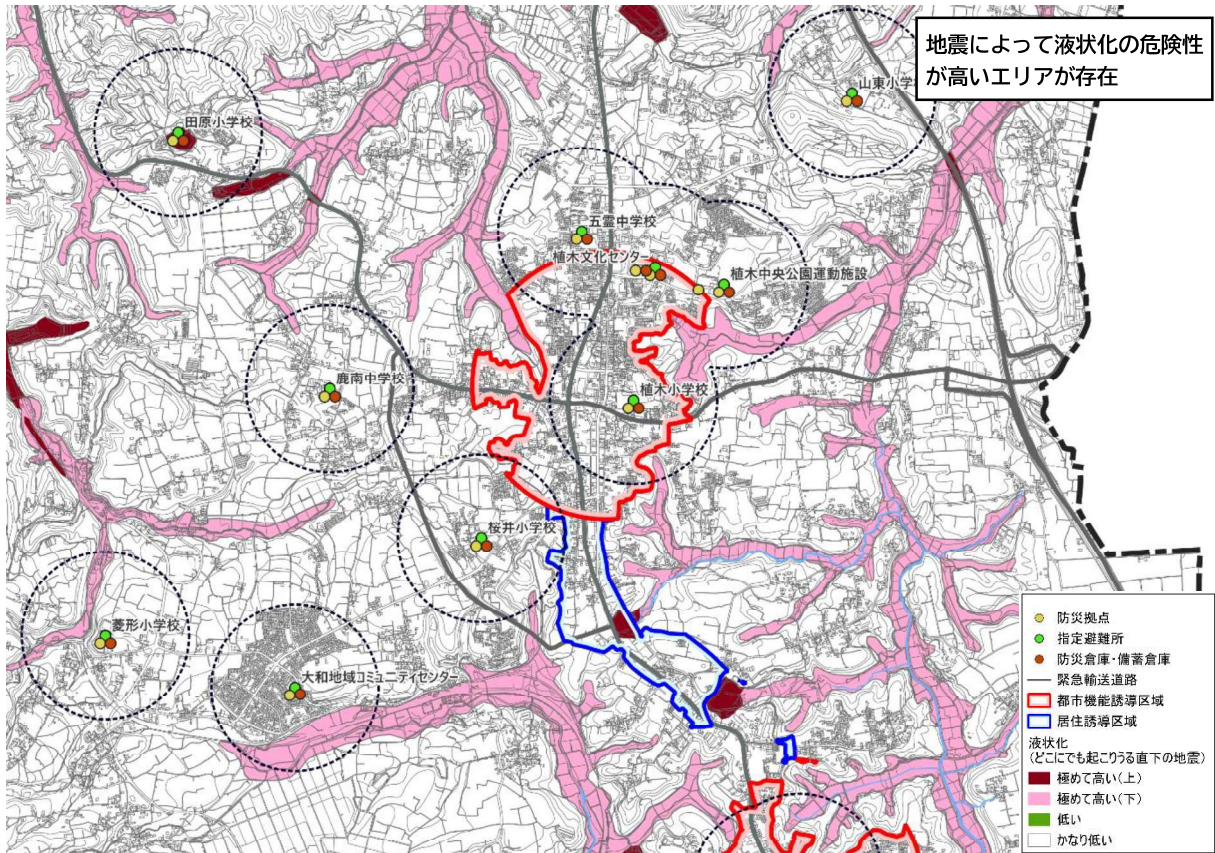

② 北部地区

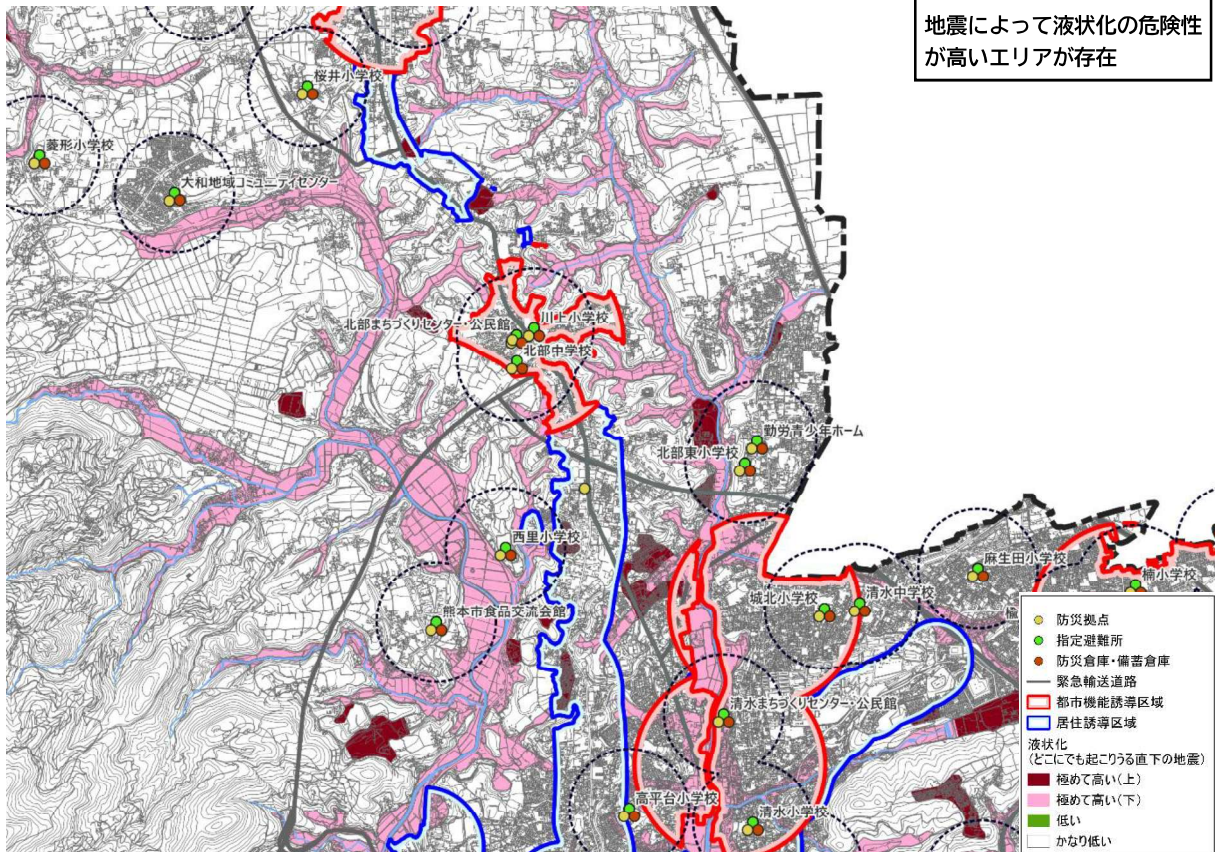

どこにでも起こりうる直下の地震（液状化）

③ 八景水谷・清水亀井地区

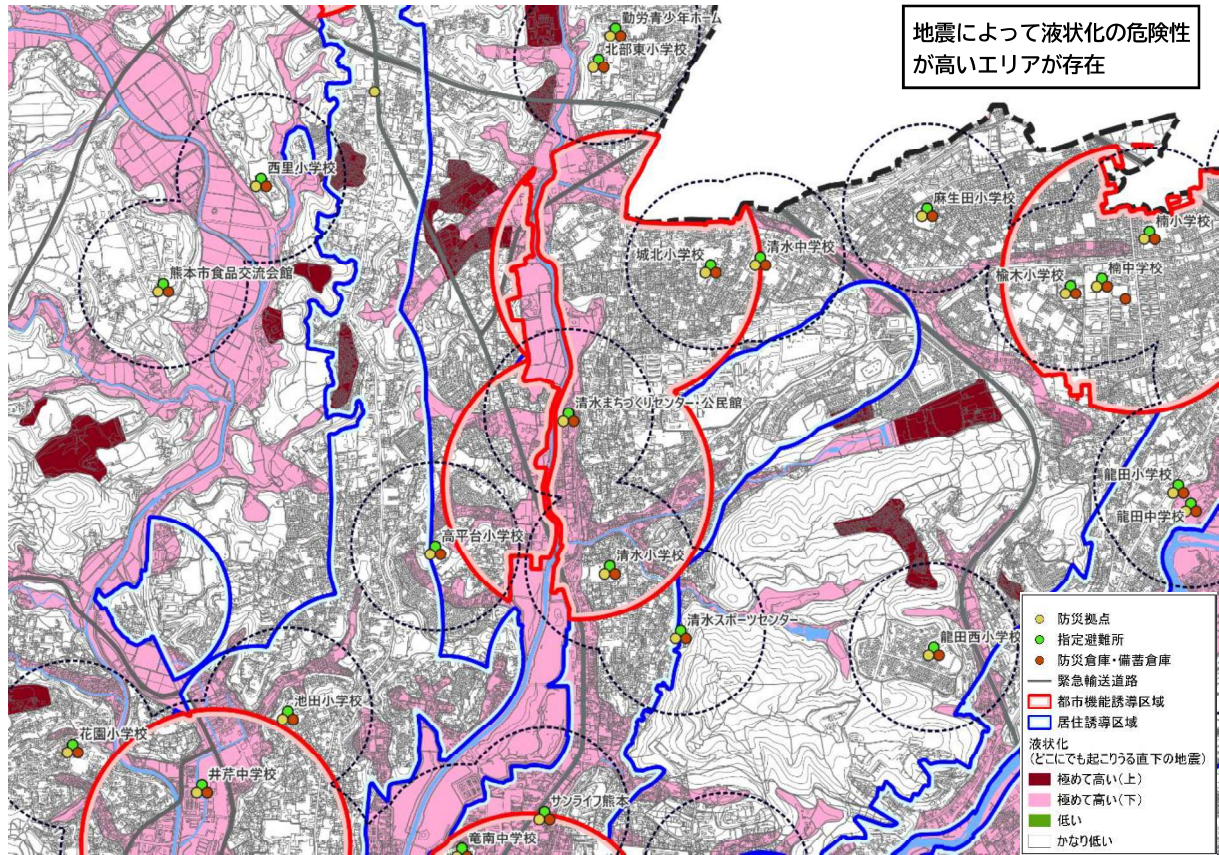

④ 楠・武蔵ヶ丘地区

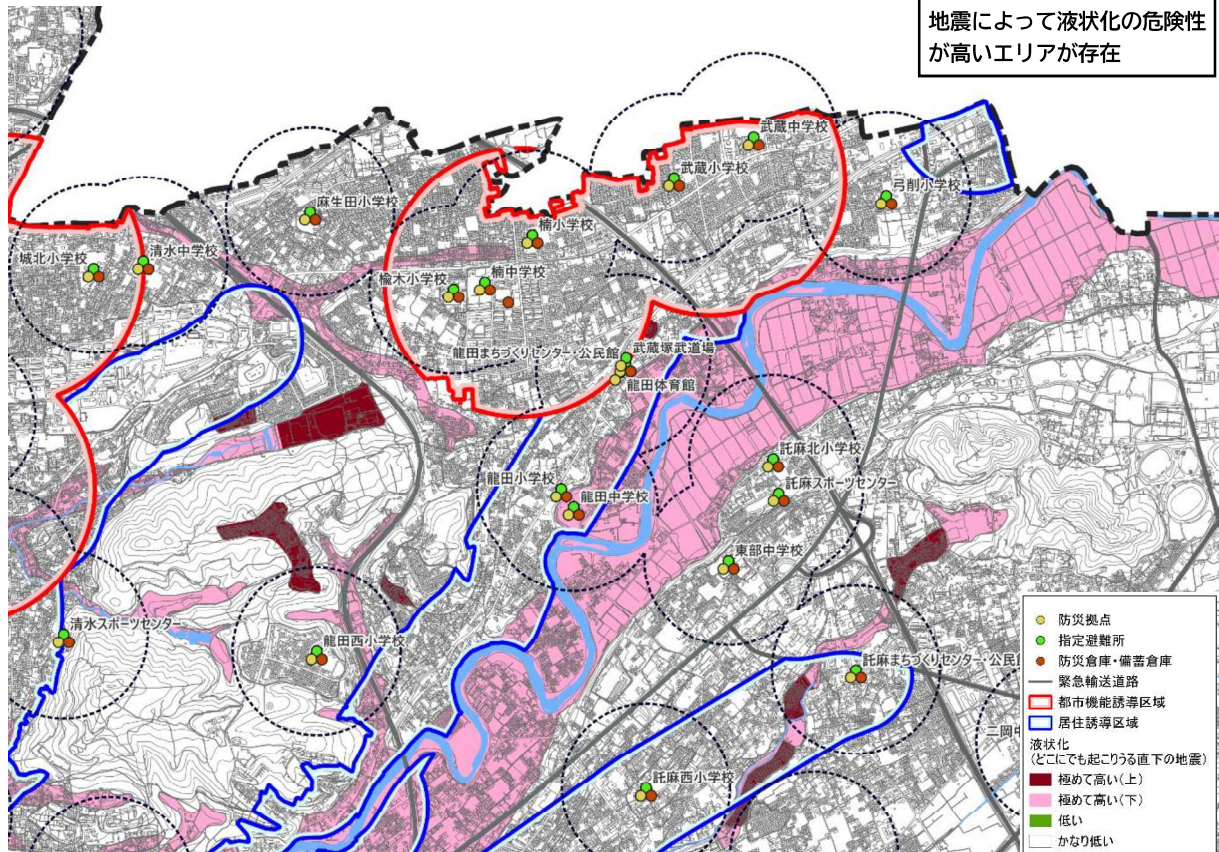

どこにでも起こりうる直下の地震（液状化）

⑤ 上熊本地区

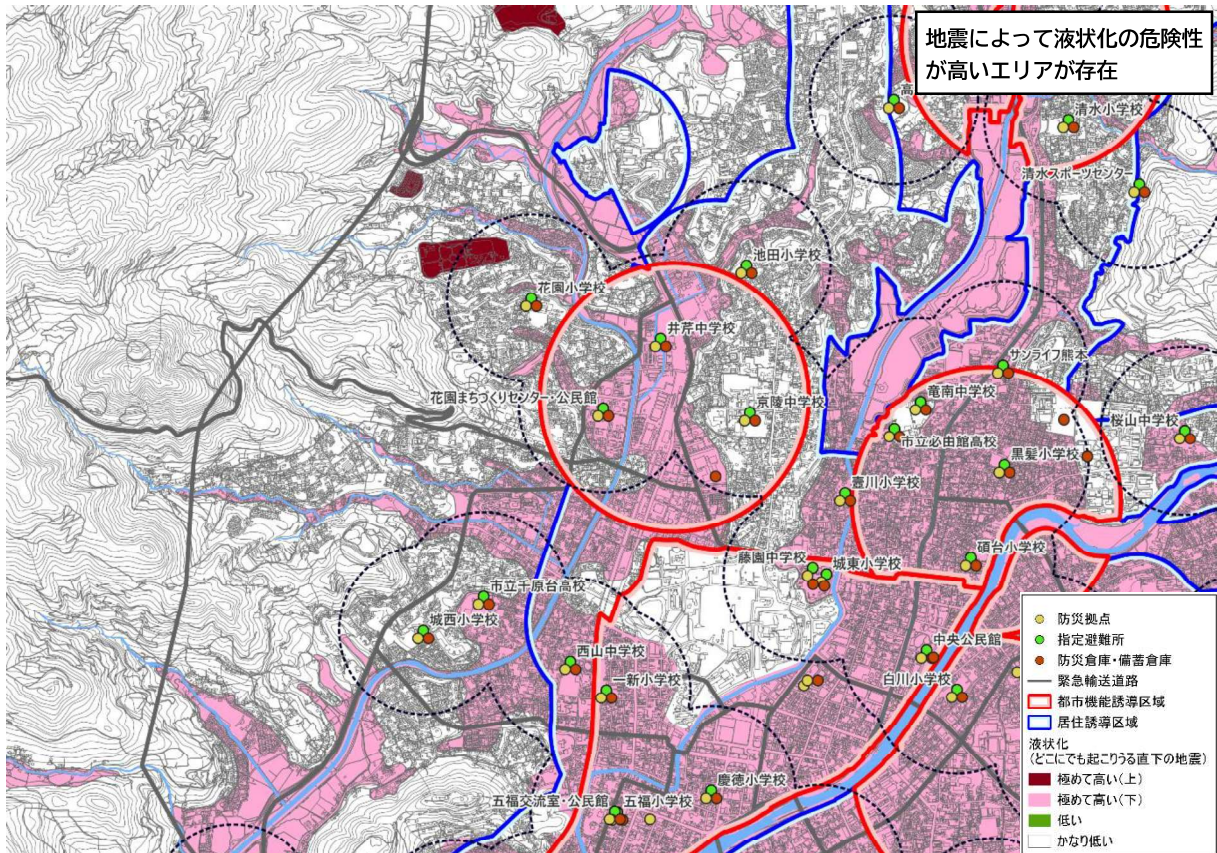

⑥ 子飼地区

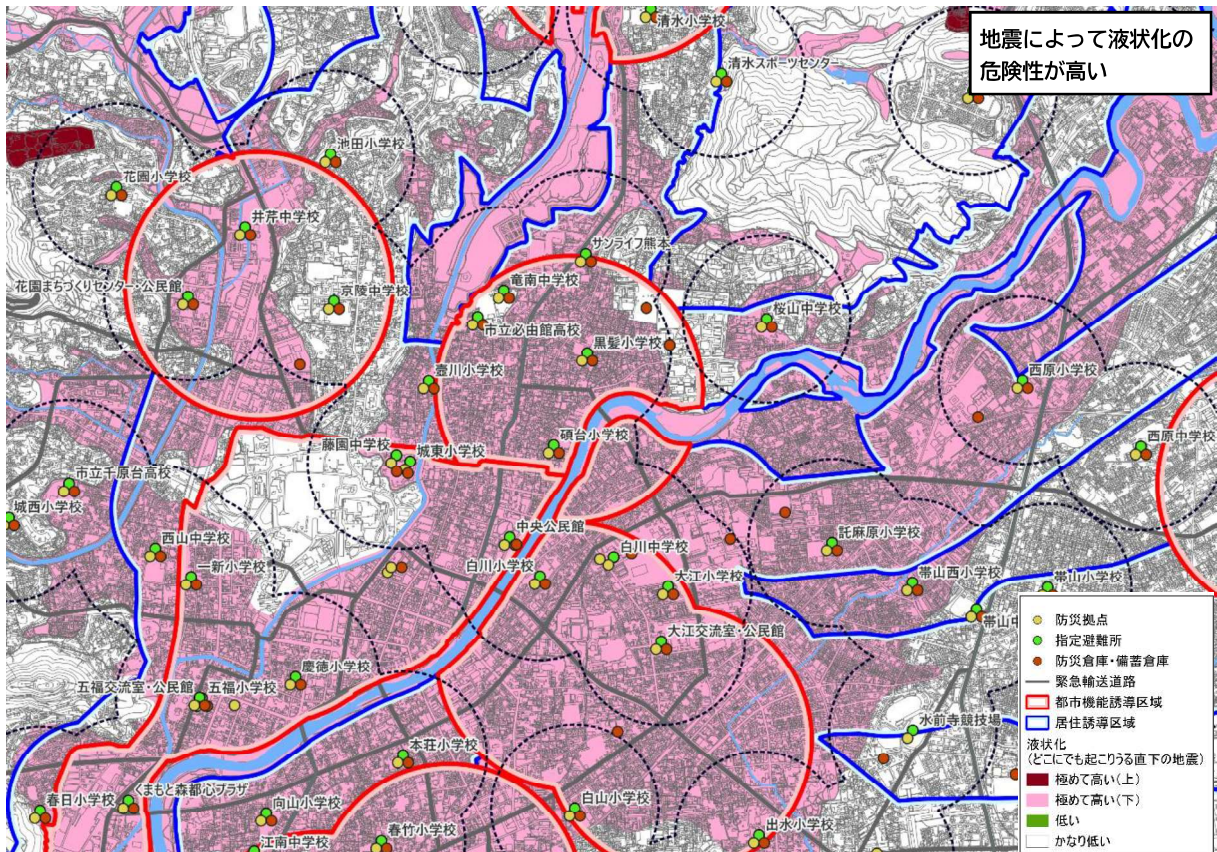

どこにでも起こりうる直下の地震（液状化）

⑦ 長嶺地区

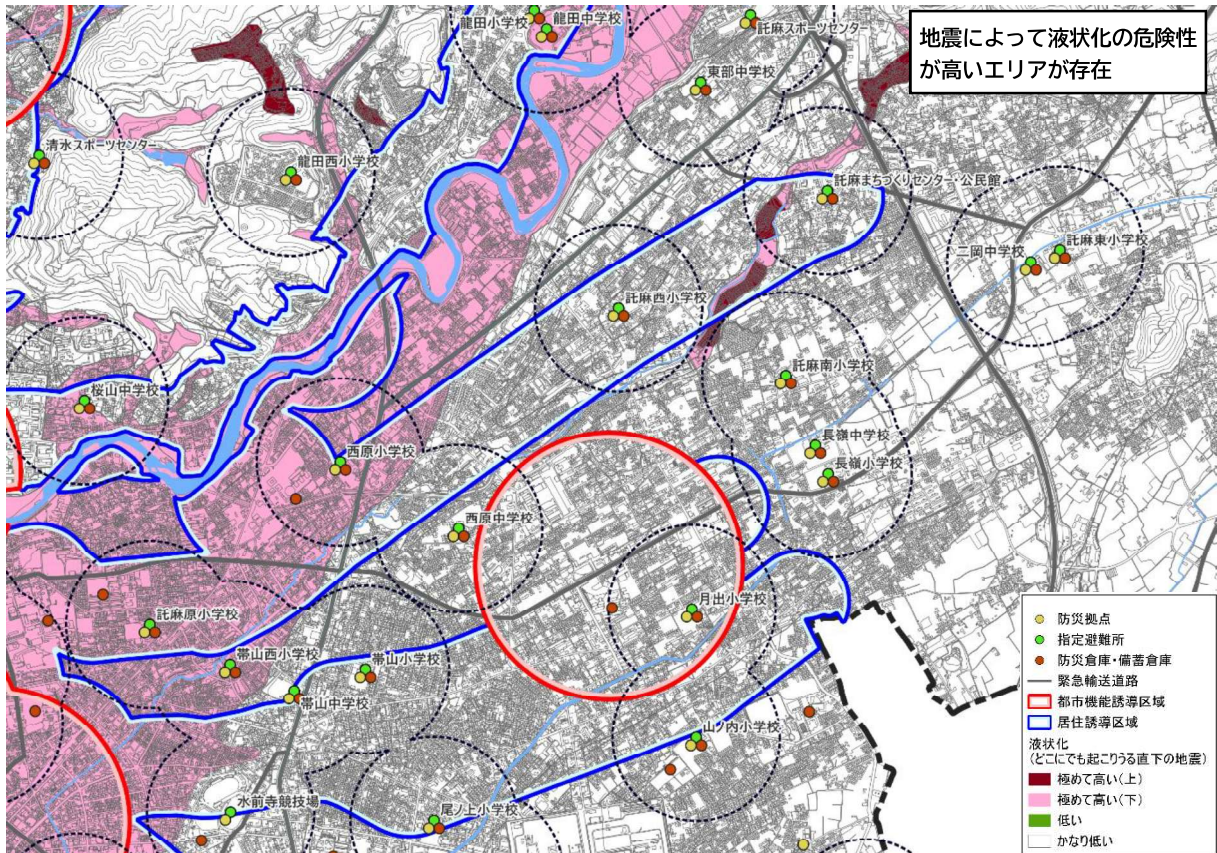

⑧ 水前寺・九品寺地区

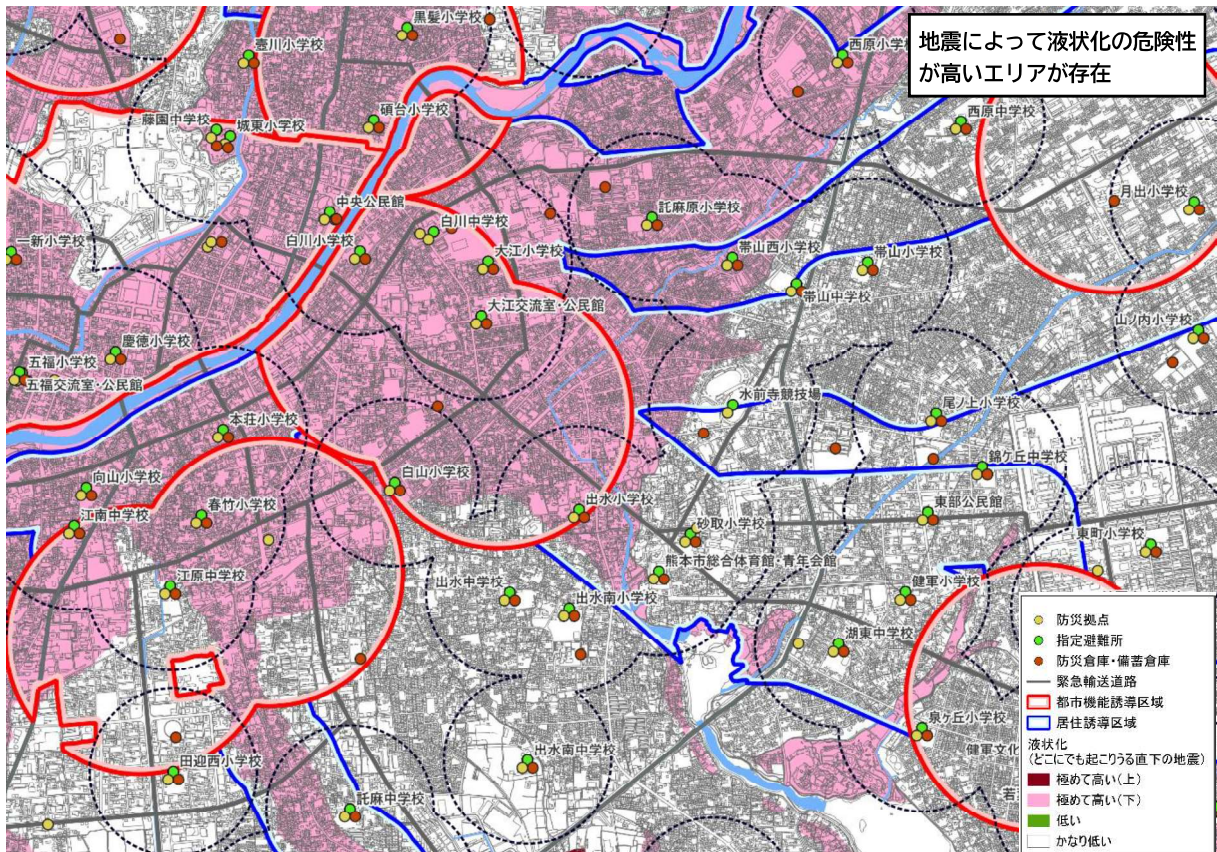

どこにでも起こりうる直下の地震（液状化）

⑨ 平成・南熊本地区

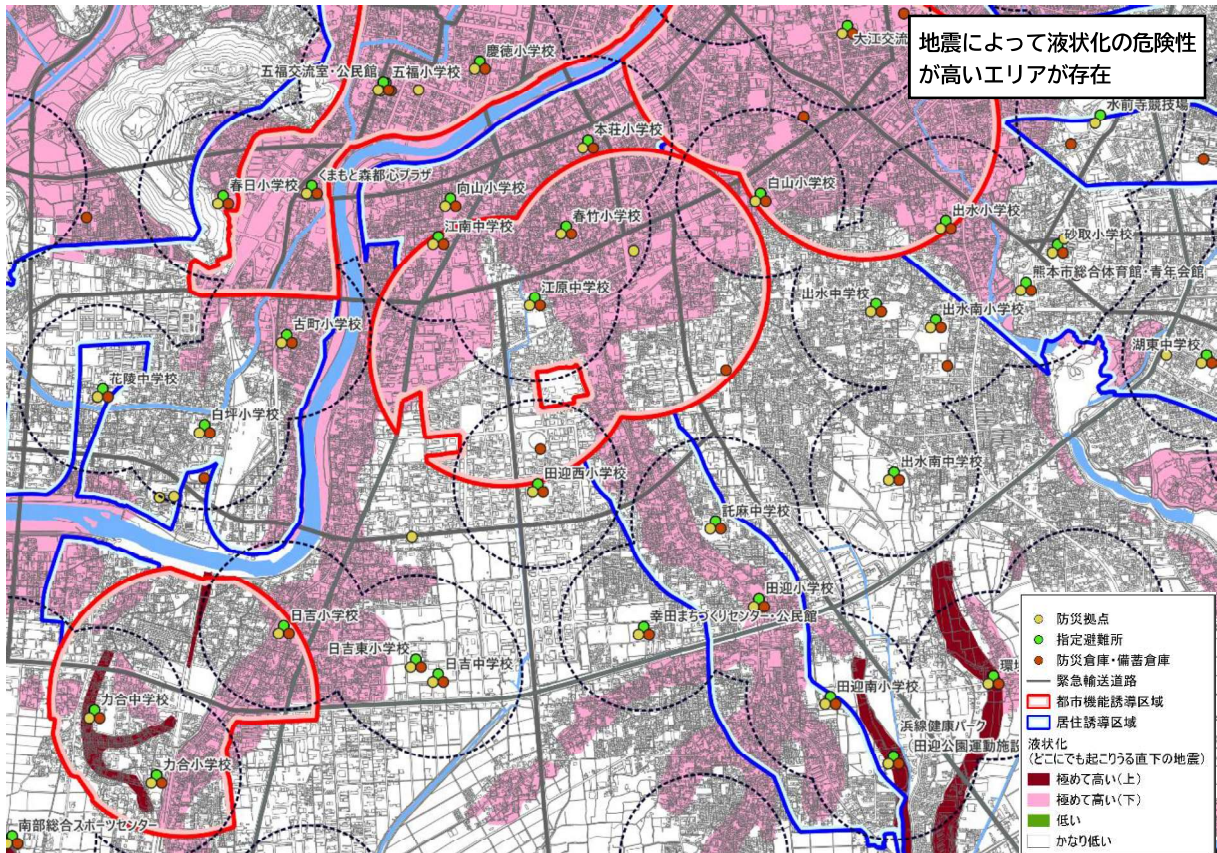

⑩ 健軍地区

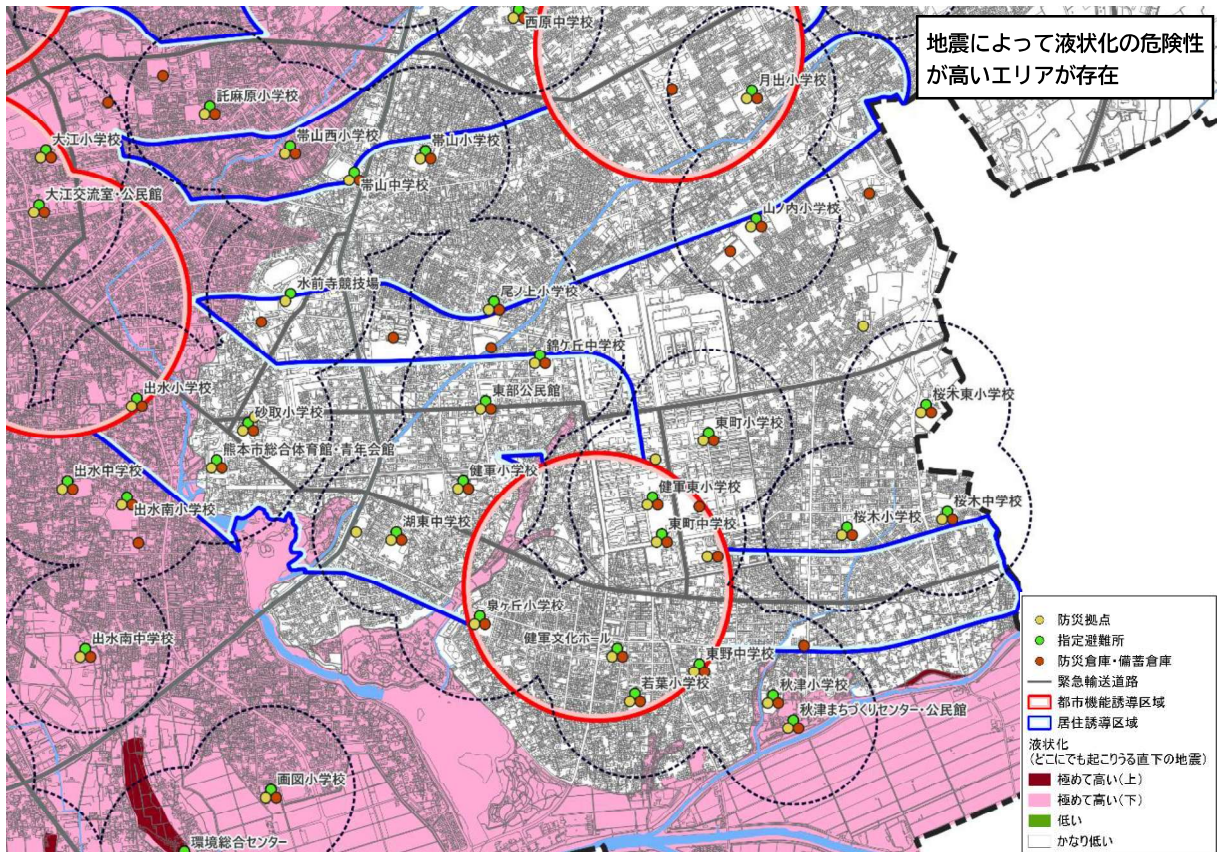

どこにでも起こりうる直下の地震（液状化）

⑪ 城山地区

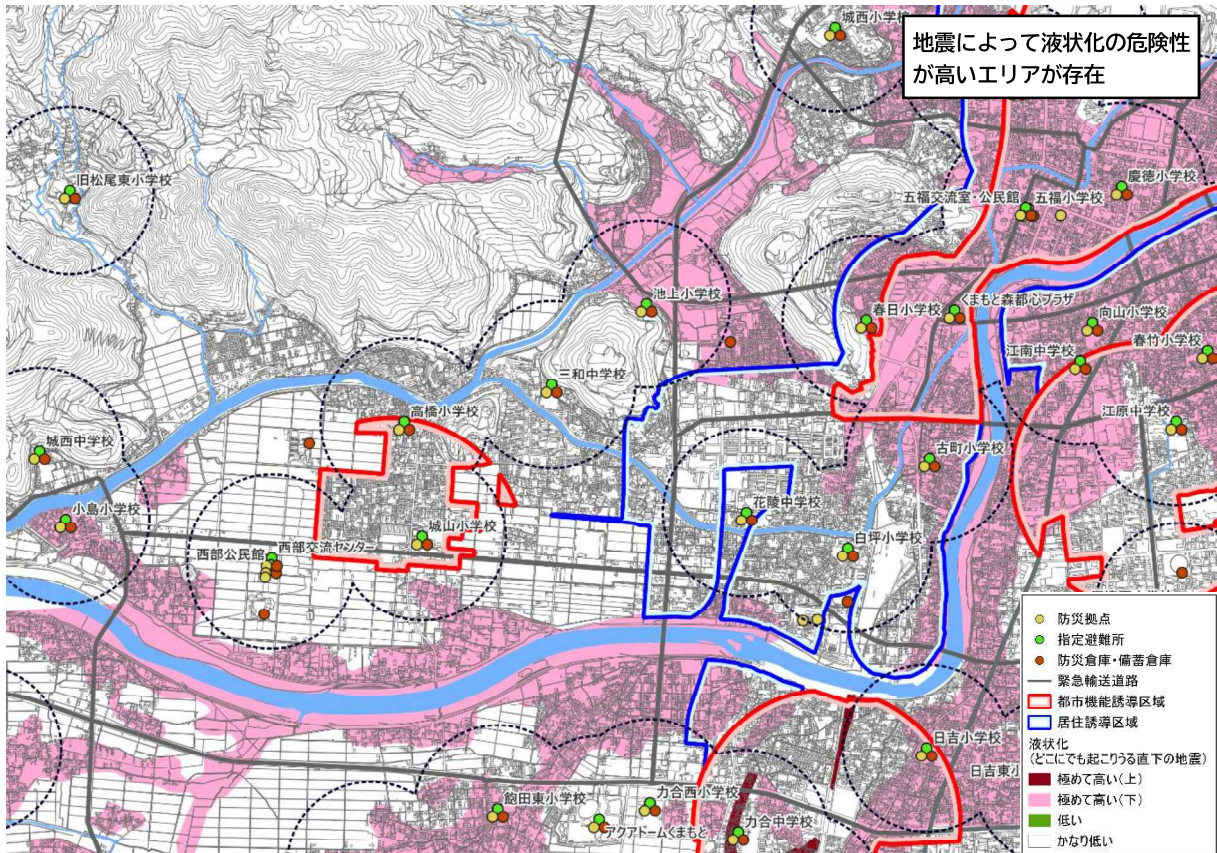

⑫ 刈草地区

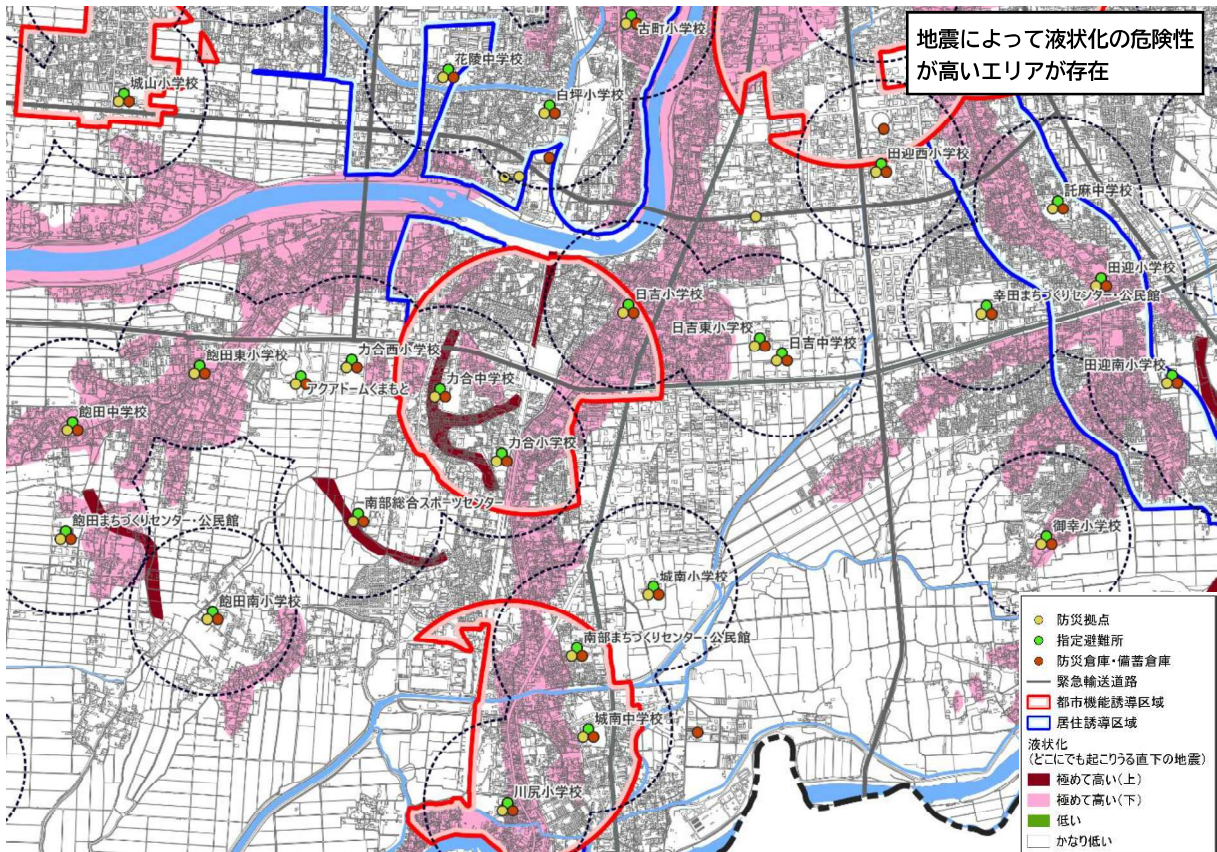

どこにでも起こりうる直下の地震（液状化）

⑬ 川尻地区

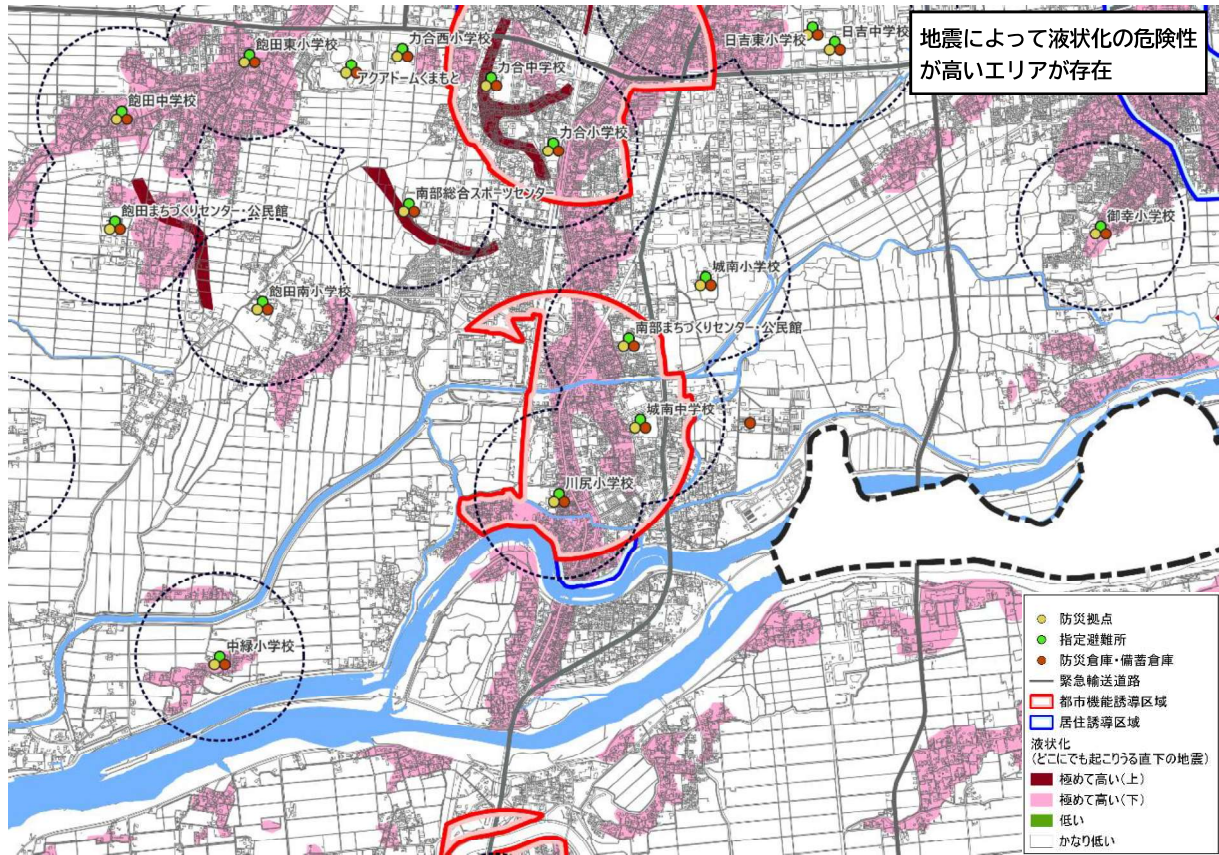

⑭ 富合地区

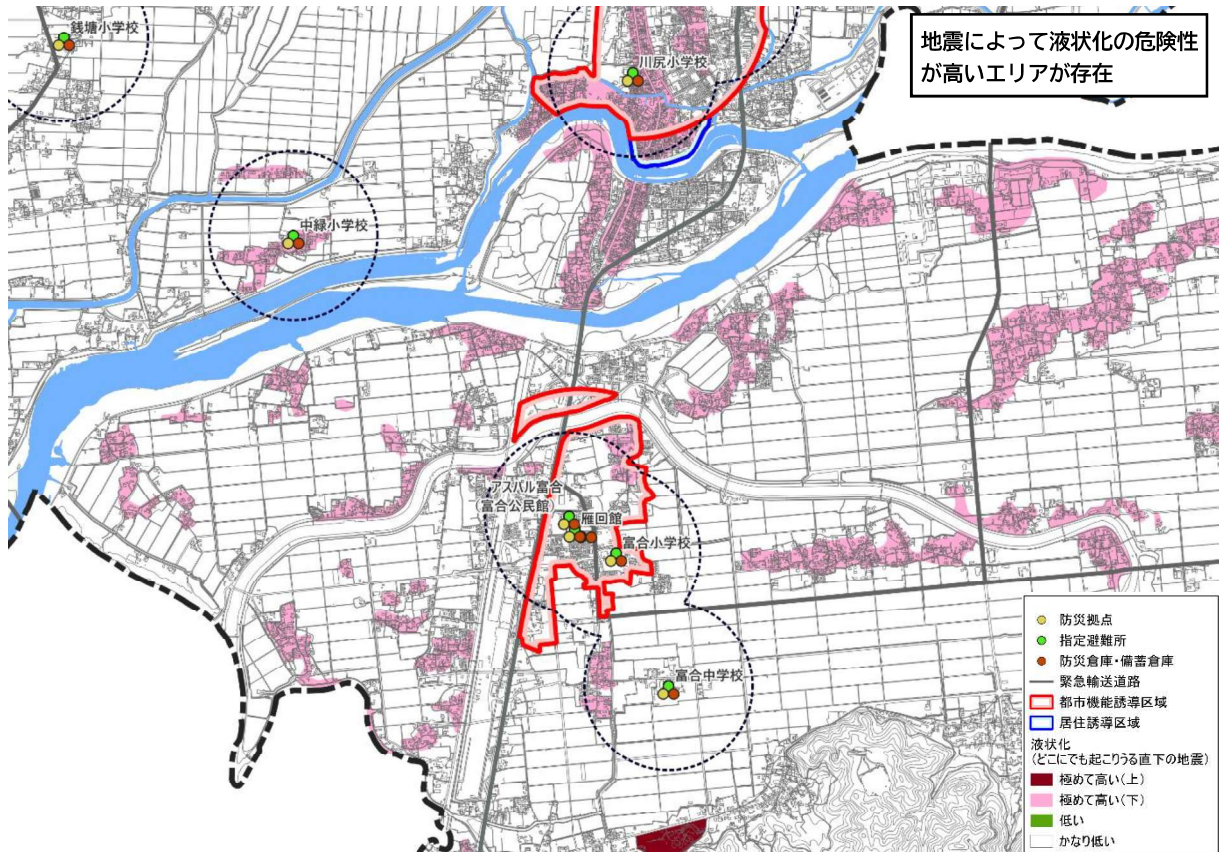

どこにでも起こりうる直下の地震（液状化）

15 城南地区

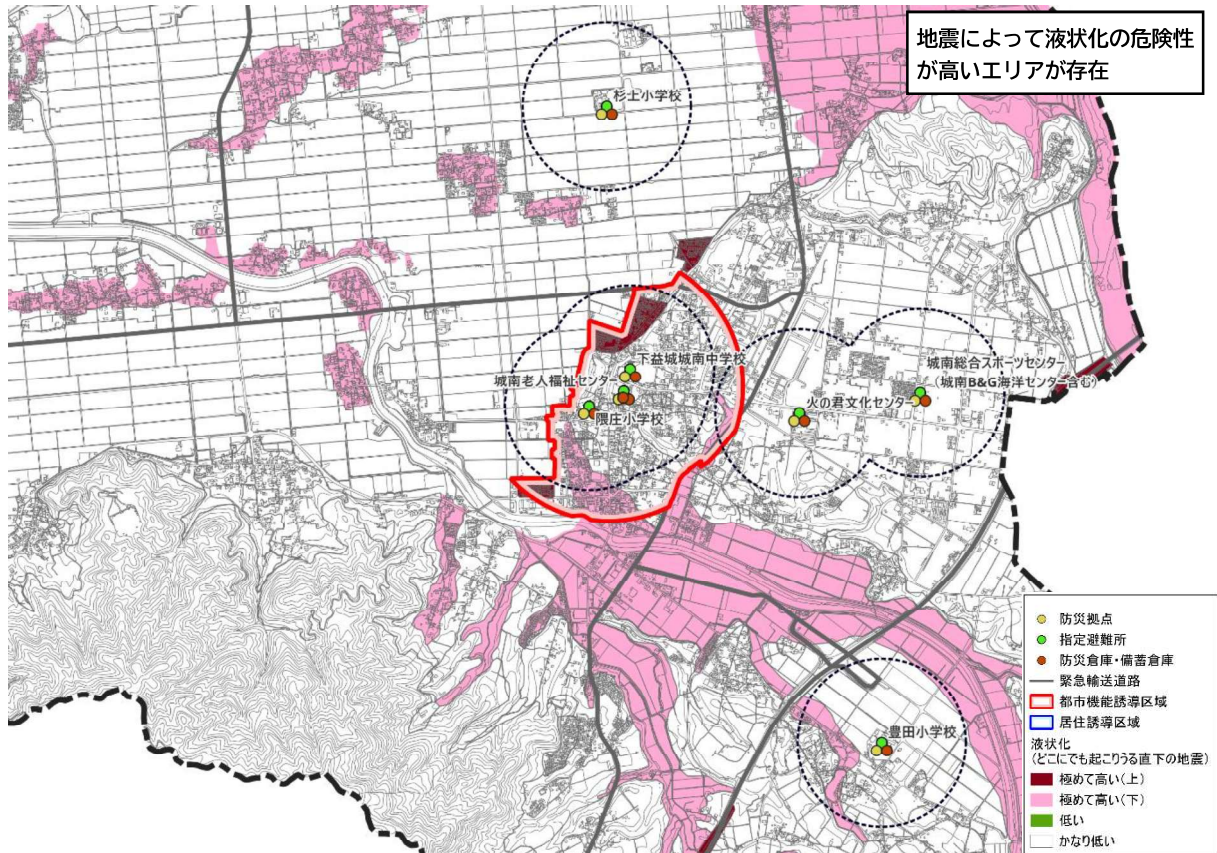

16 中心市街地地区

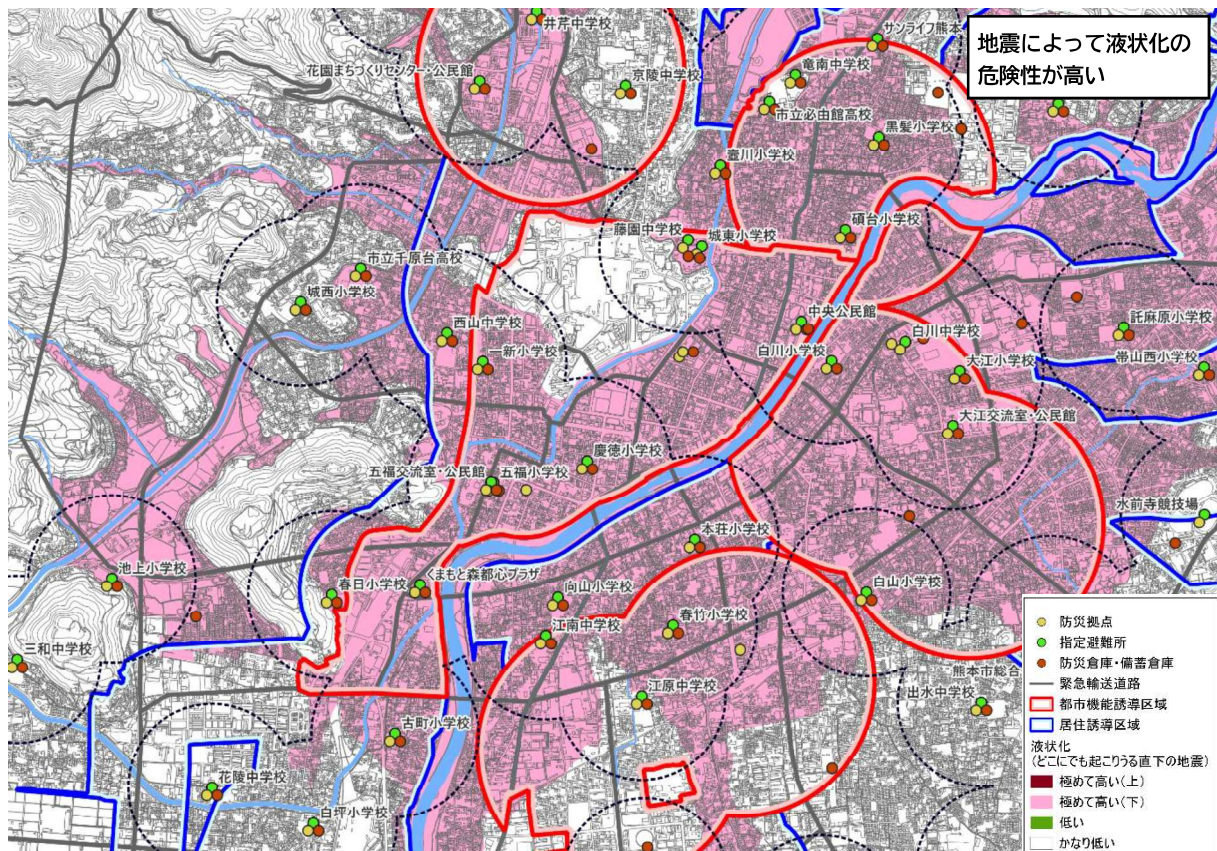

① 植木地区

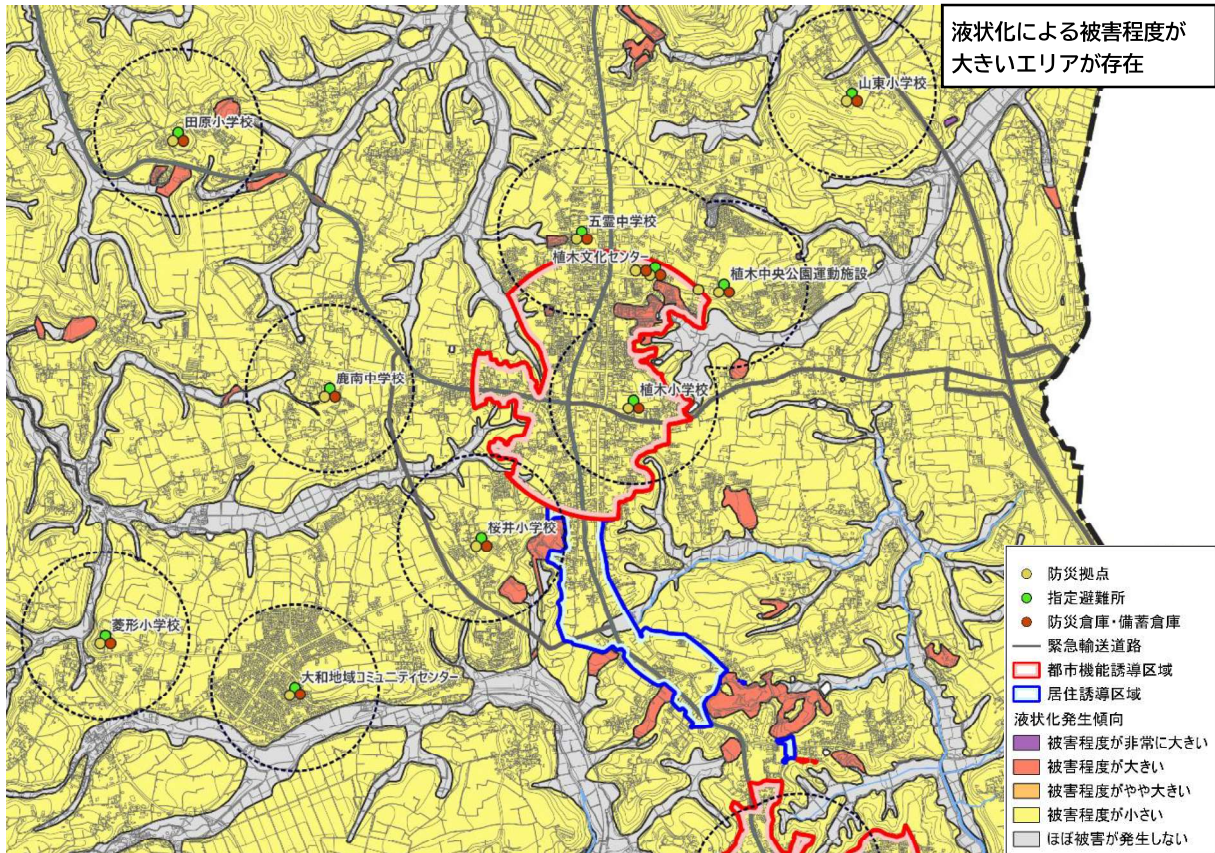

② 北部地区

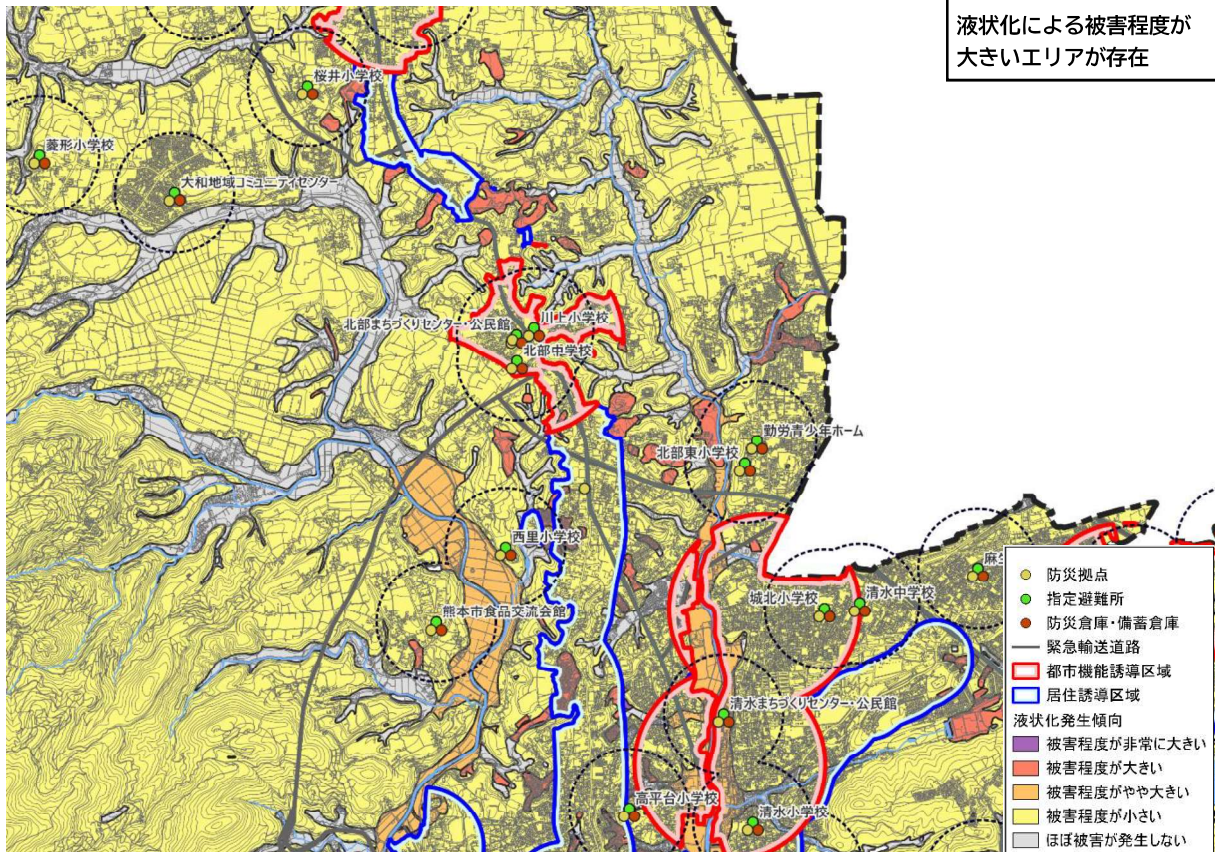

液状化発生傾向図

③ 八景水谷・清水亀井地区

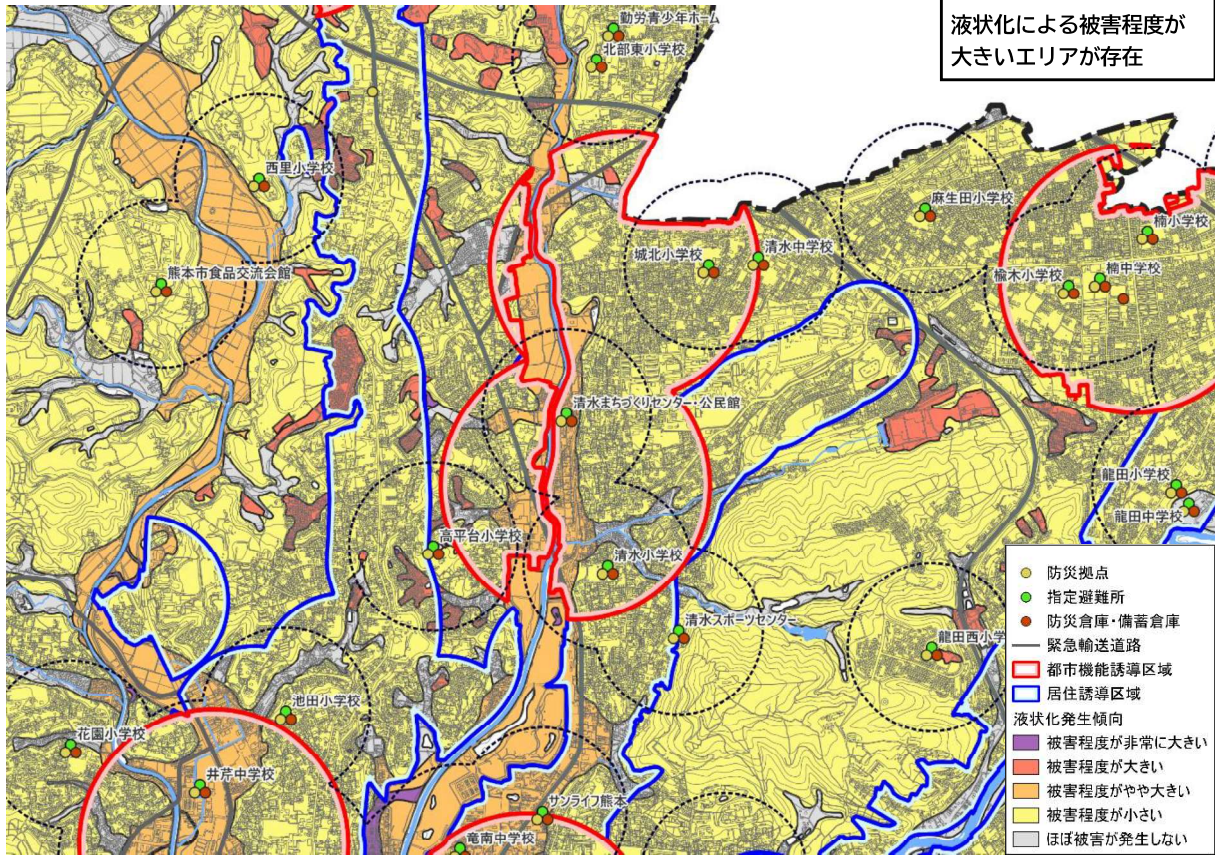

④ 楠・武蔵ヶ丘地区

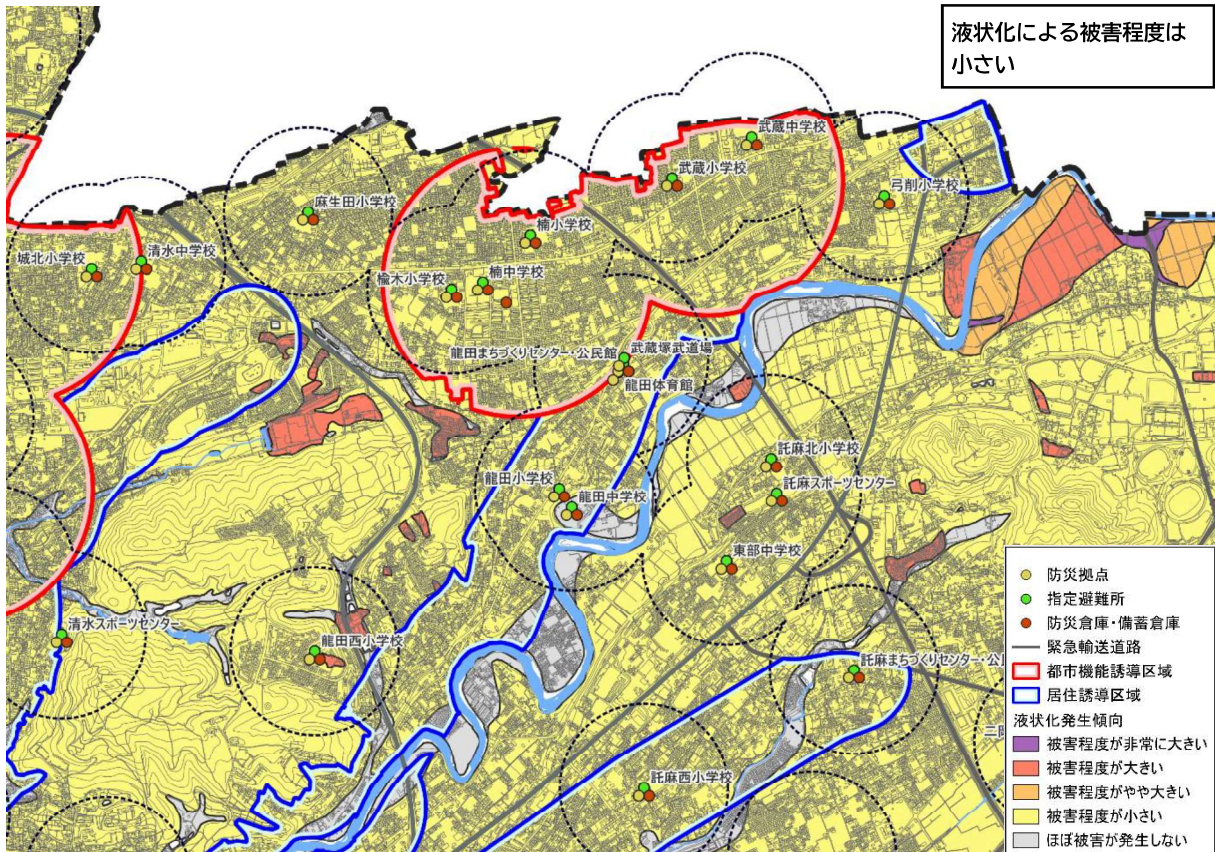

⑤ 上熊本地区

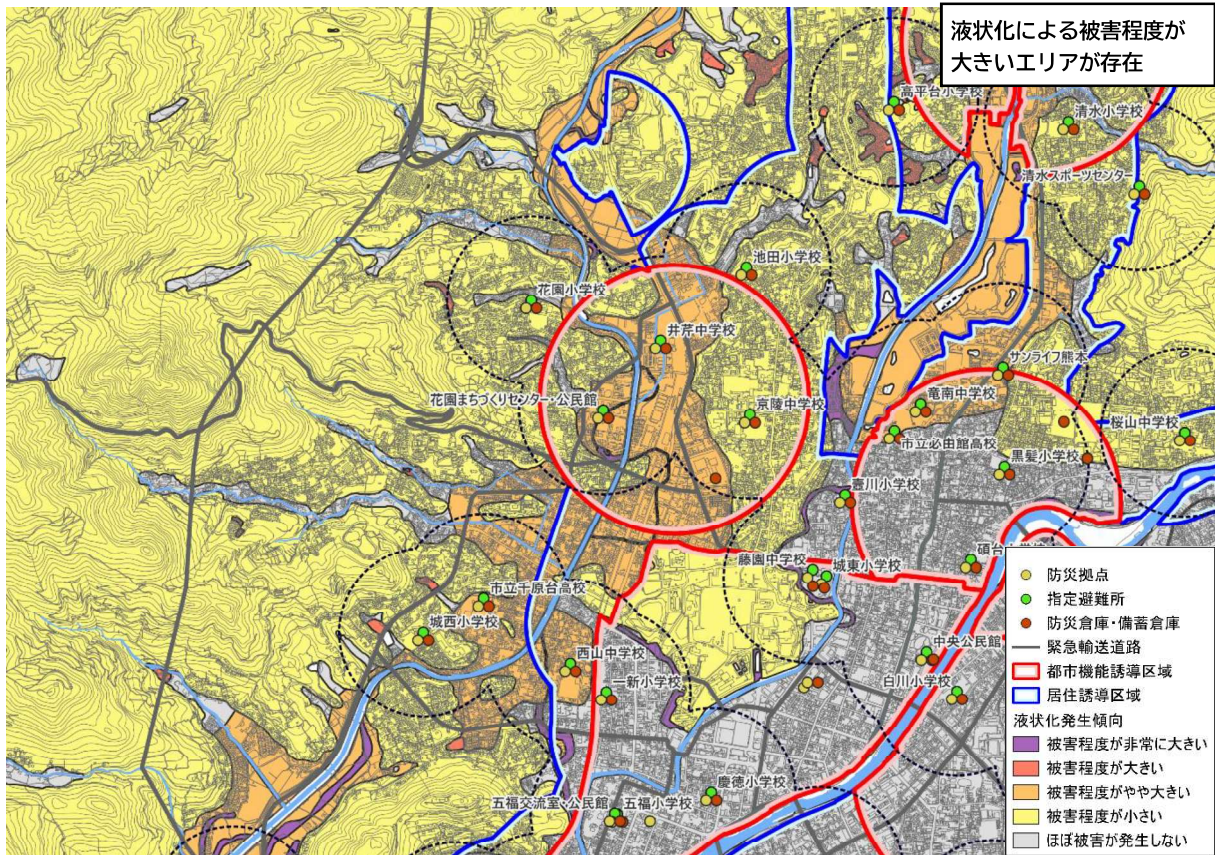

⑥ 子飼地区

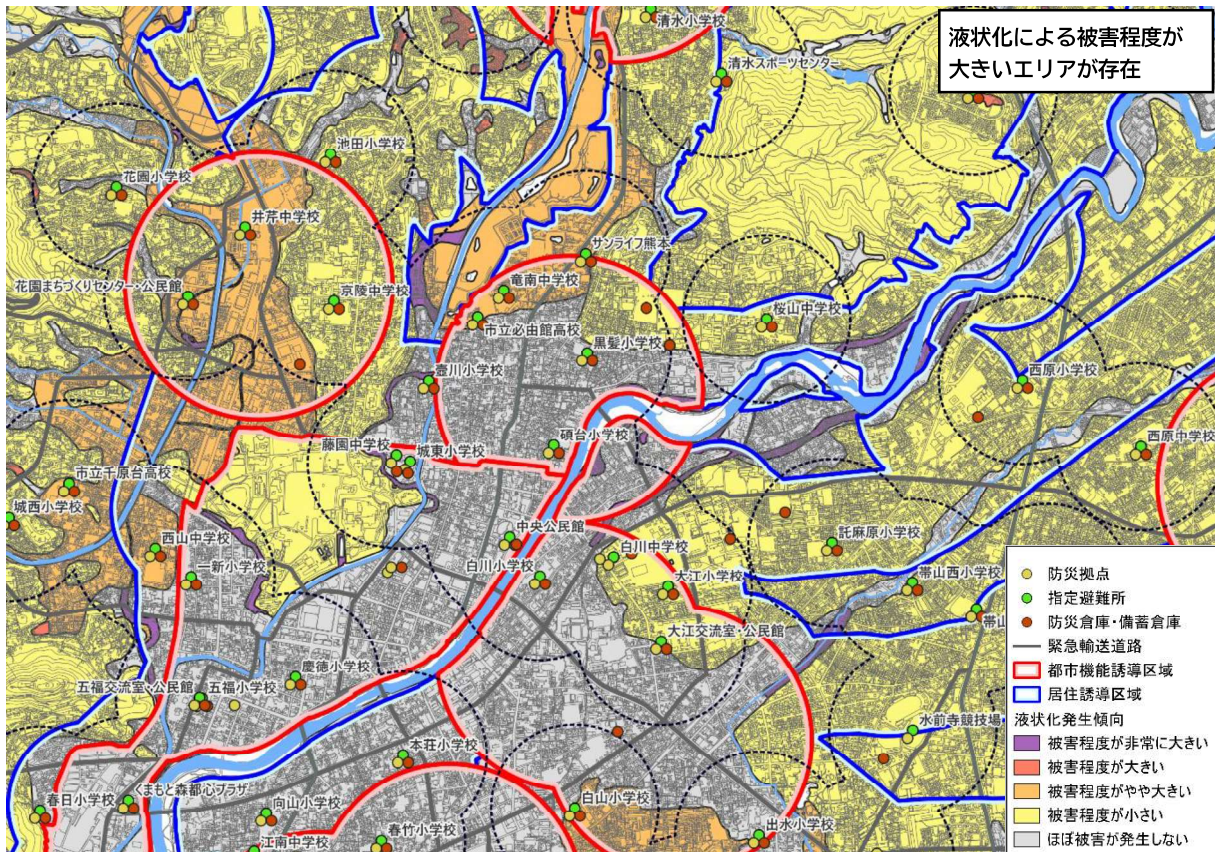

液状化発生傾向図

⑦ 長嶺地区

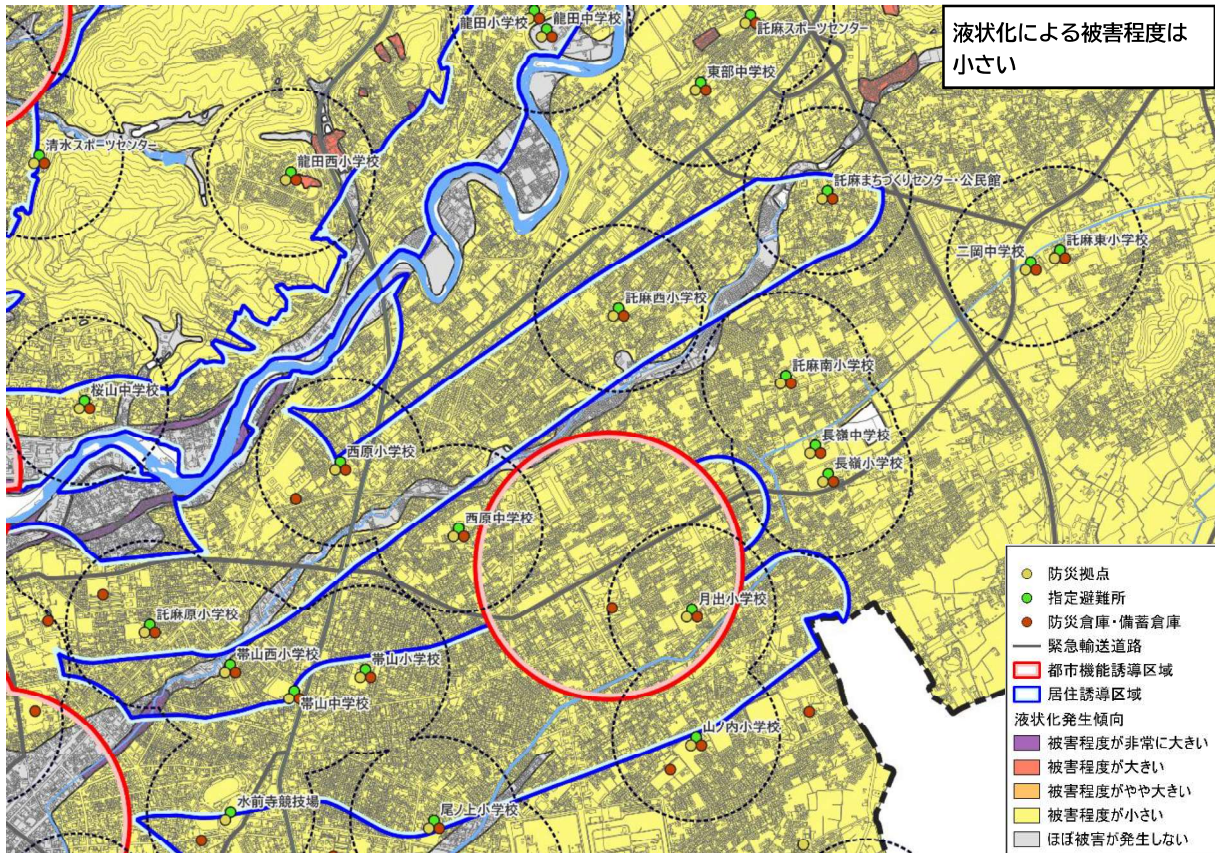

⑧ 水前寺・九品寺地区

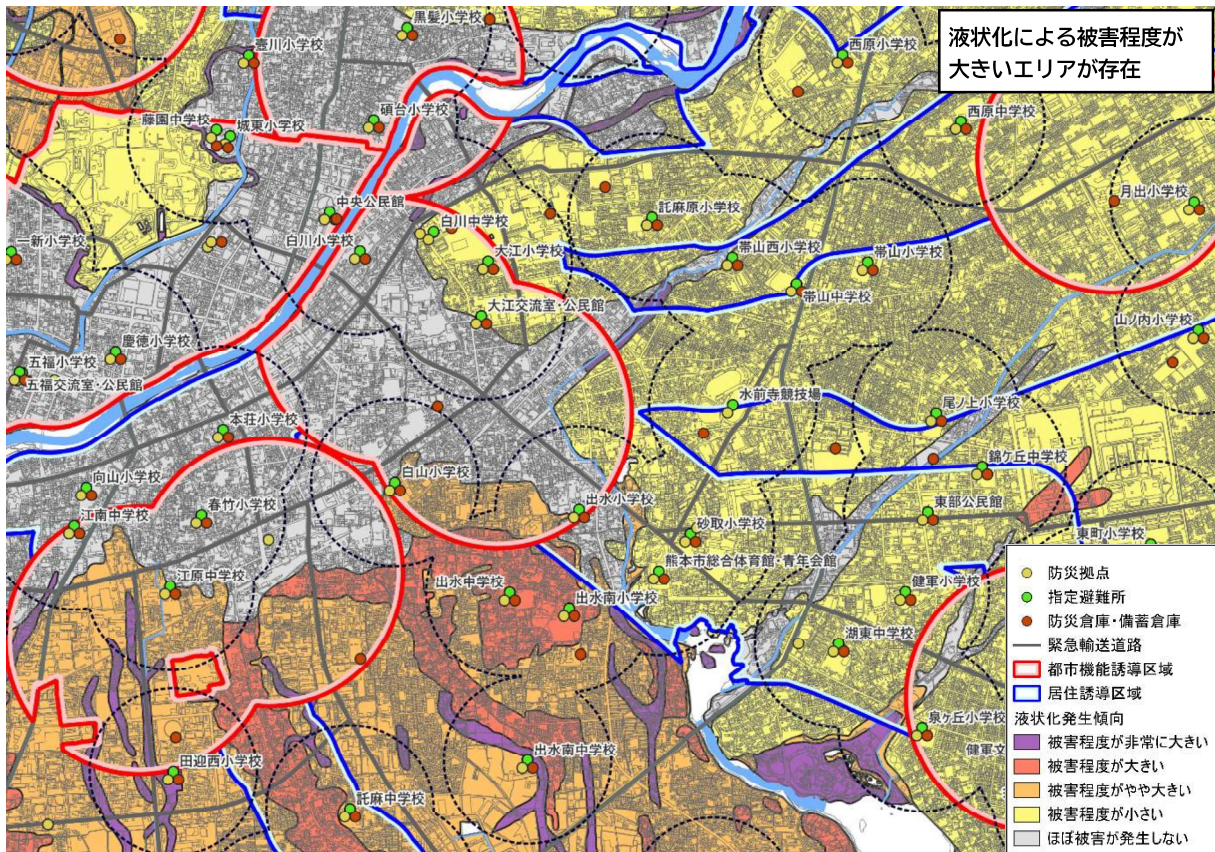

⑨ 平成・南熊本地区

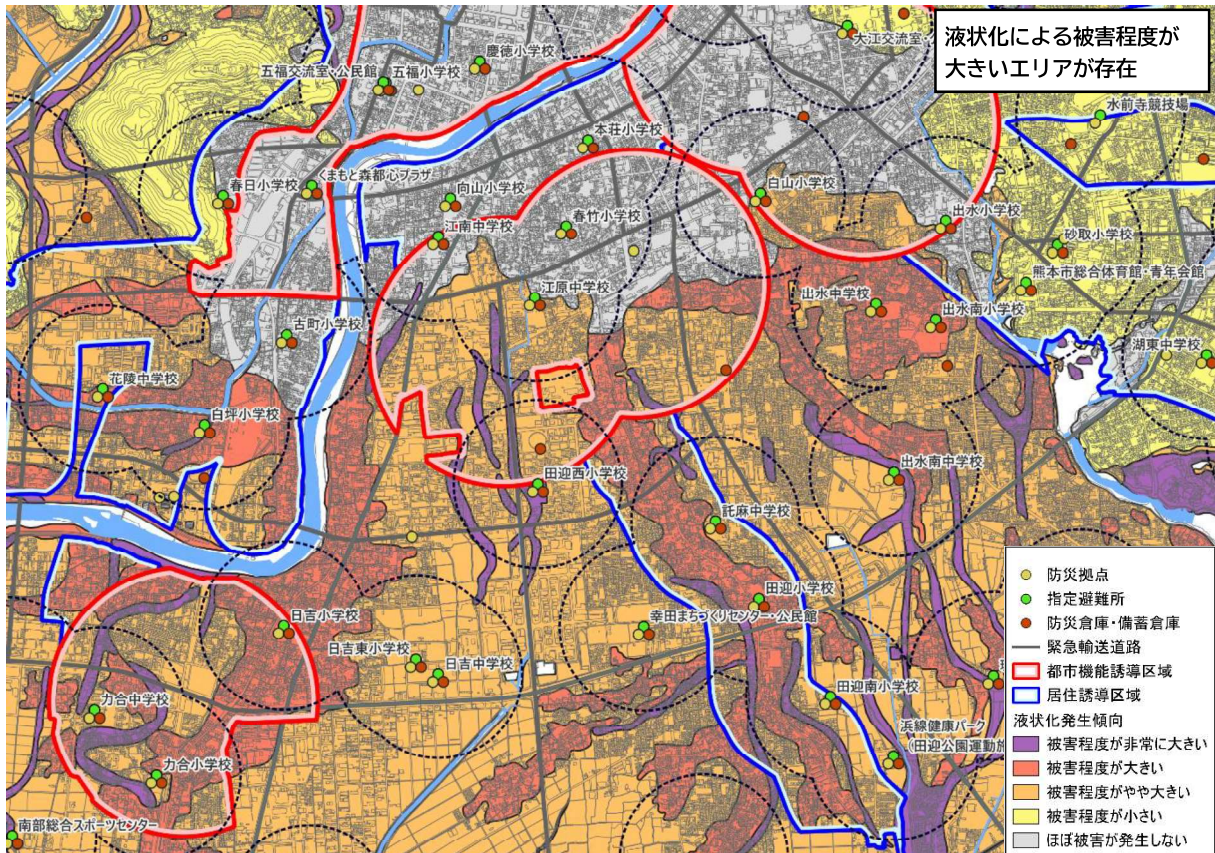

⑩ 健軍地区

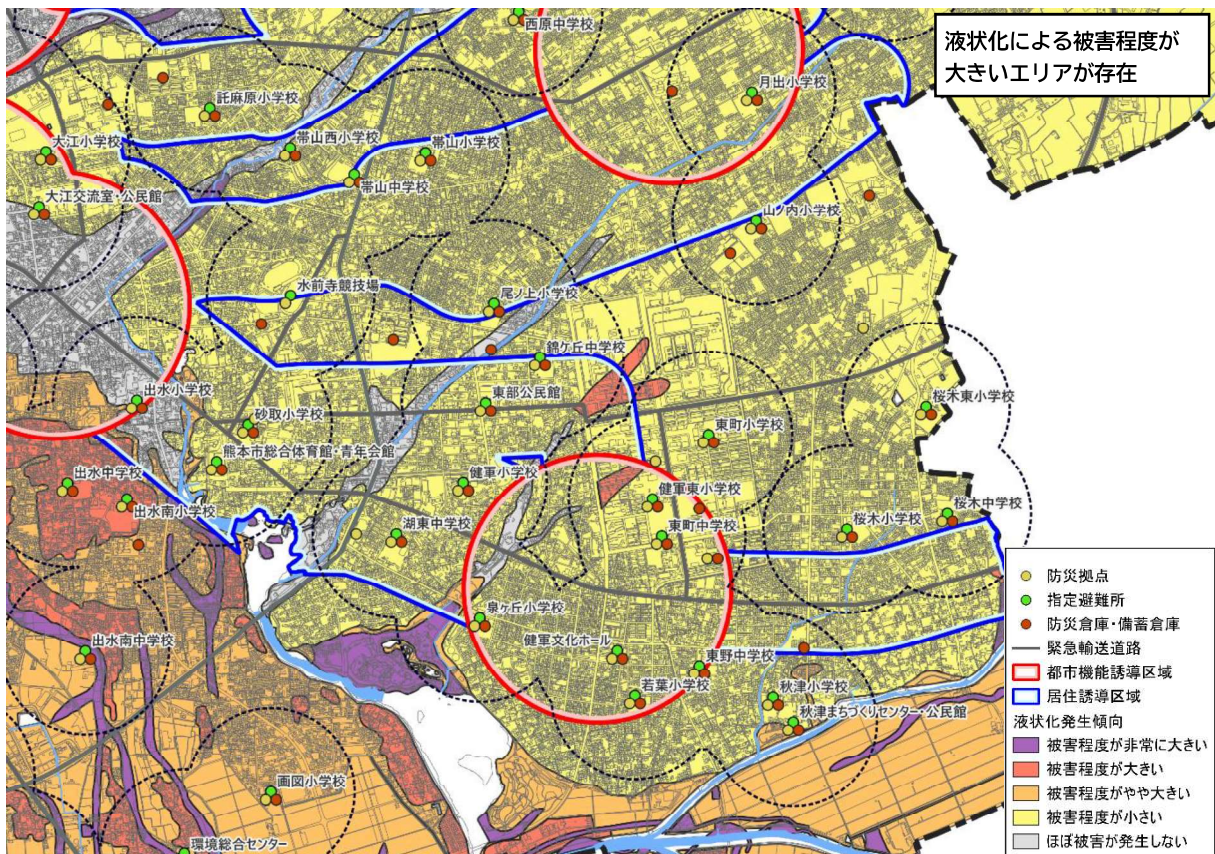

液状化発生傾向図

⑪ 城山地区

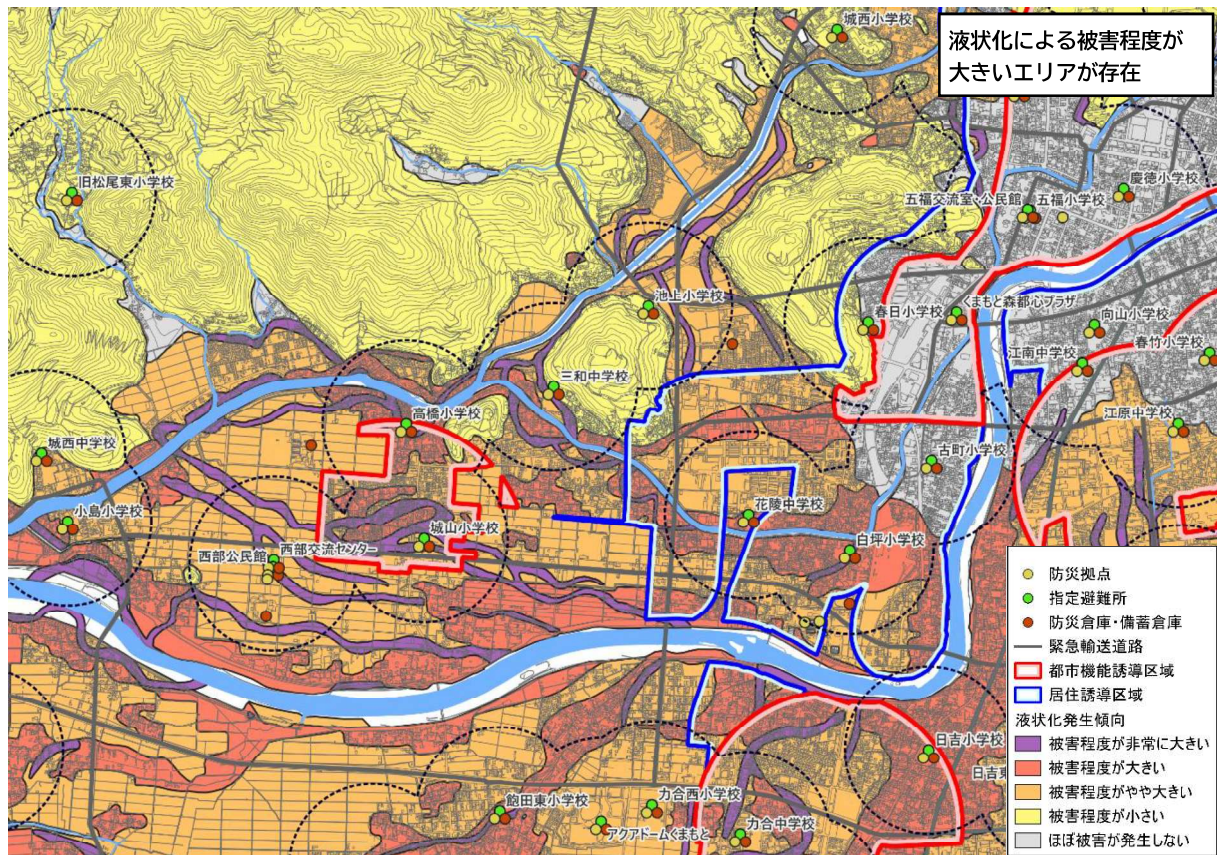

⑫ 刈草地区

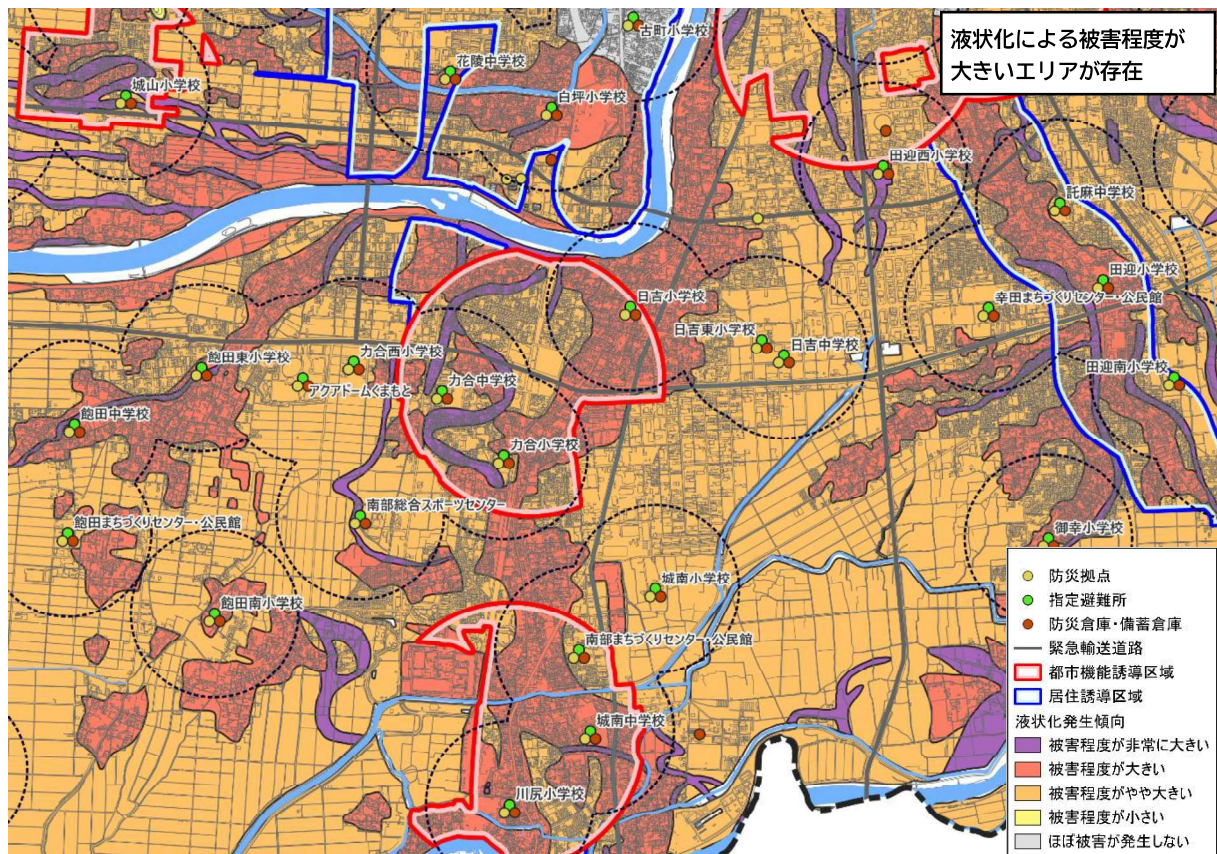

⑬ 川尻地区

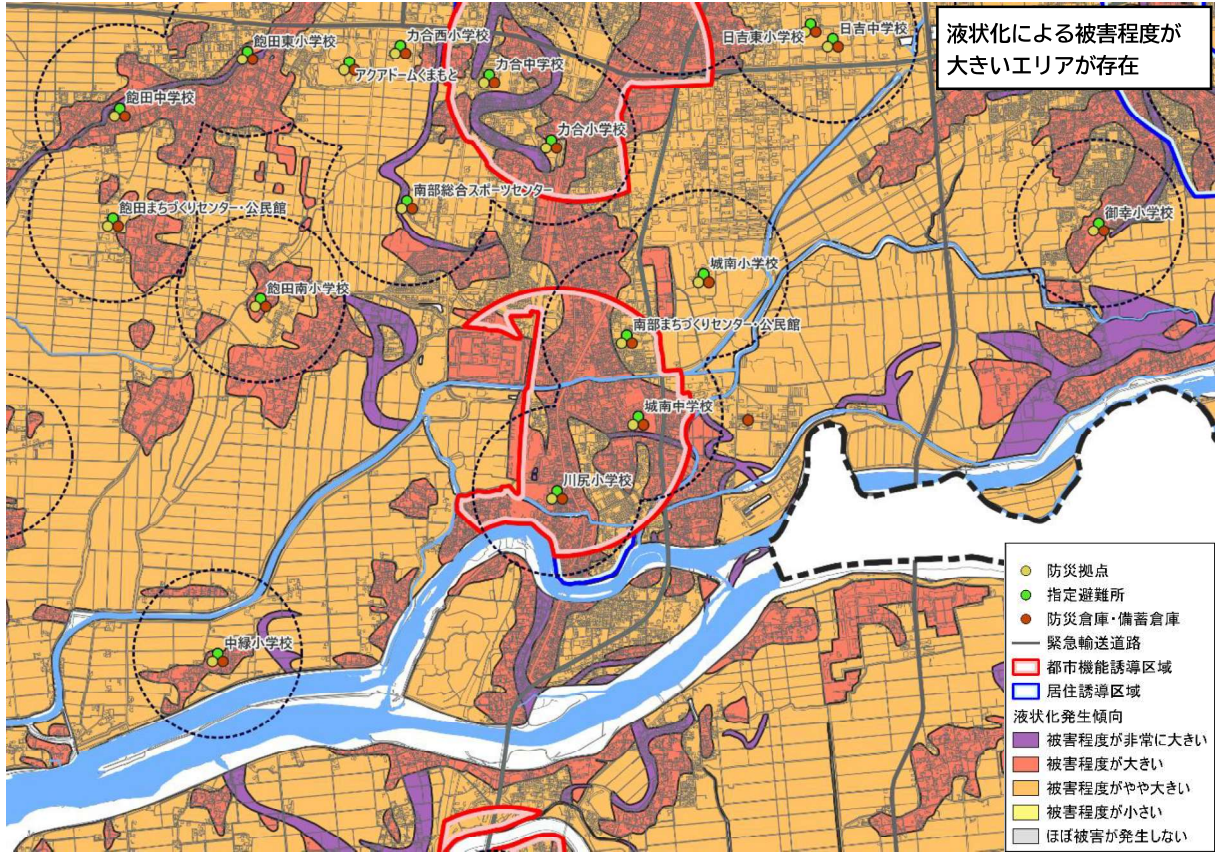

⑭ 富合地区

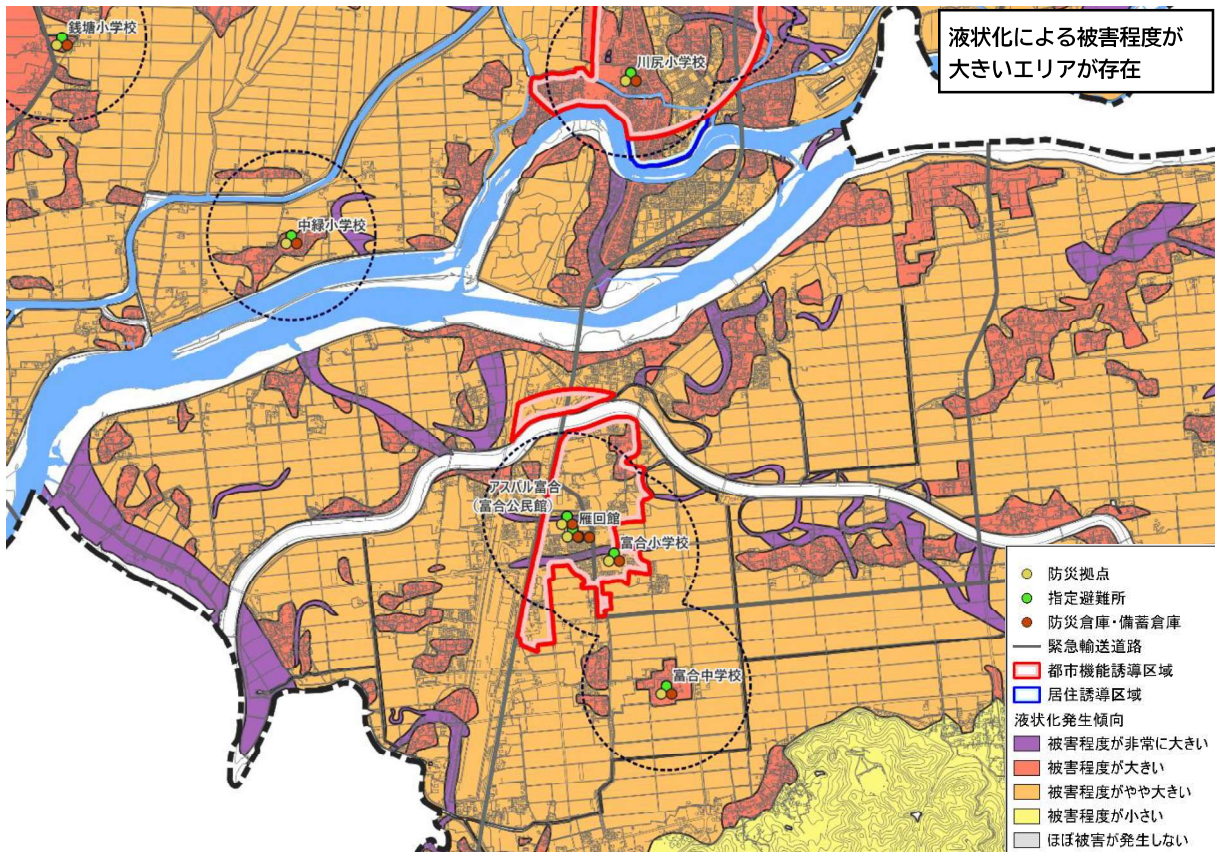

液状化発生傾向図

15 城南地区

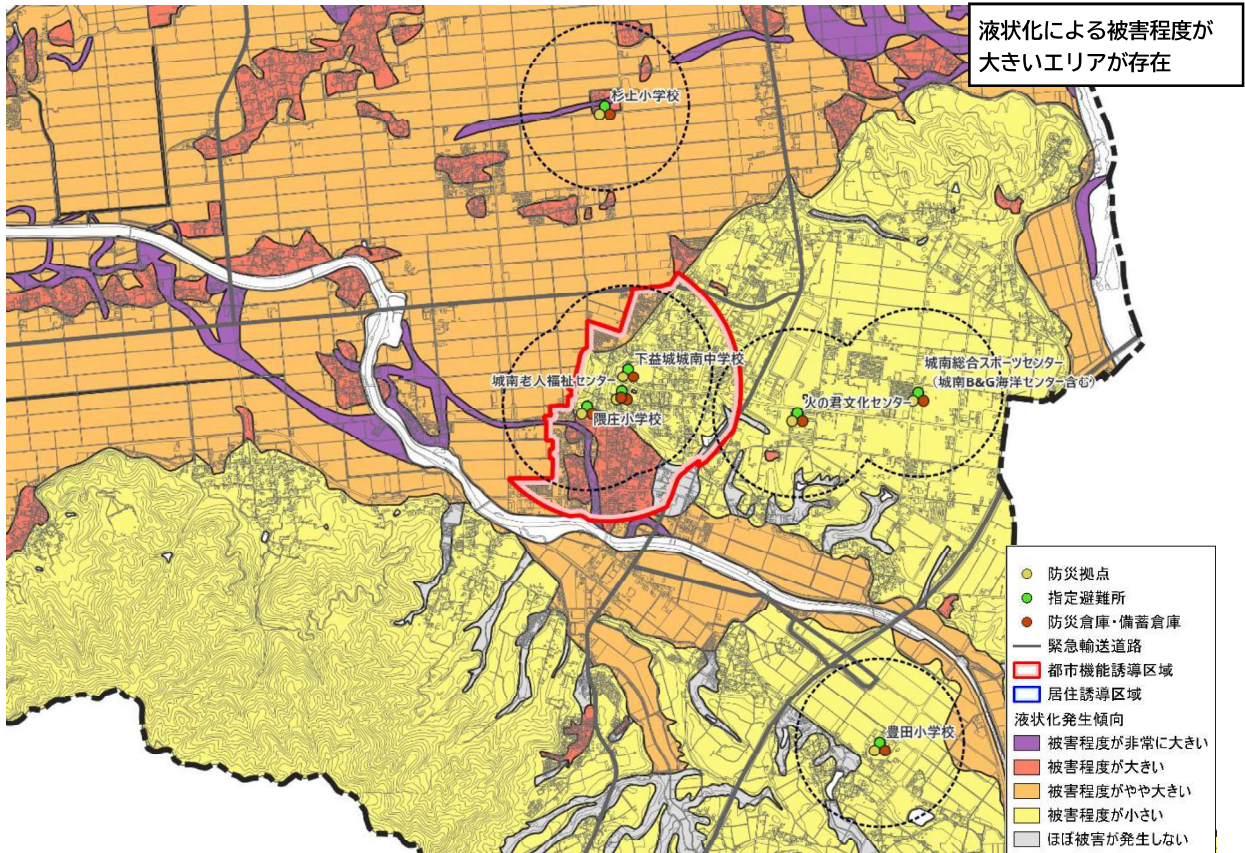

16 中心市街地地区

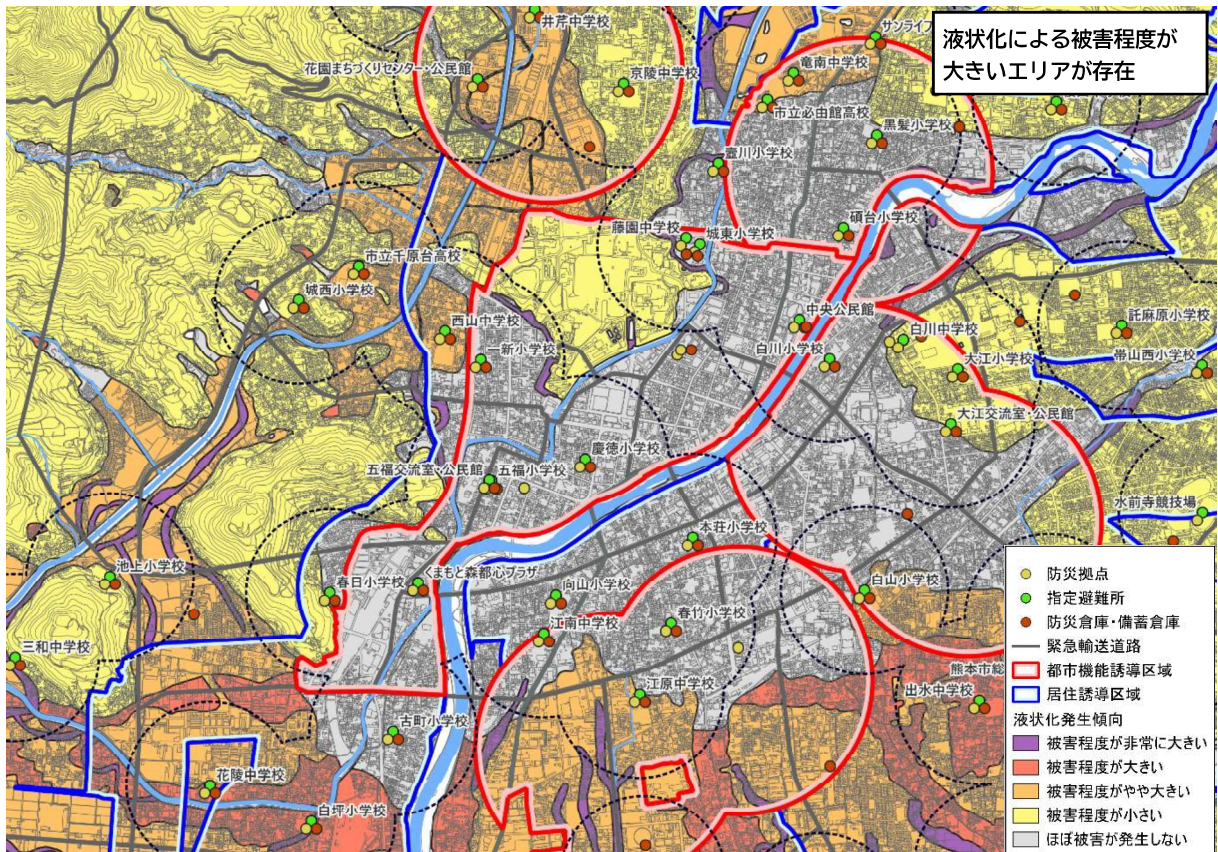

① 植木地区

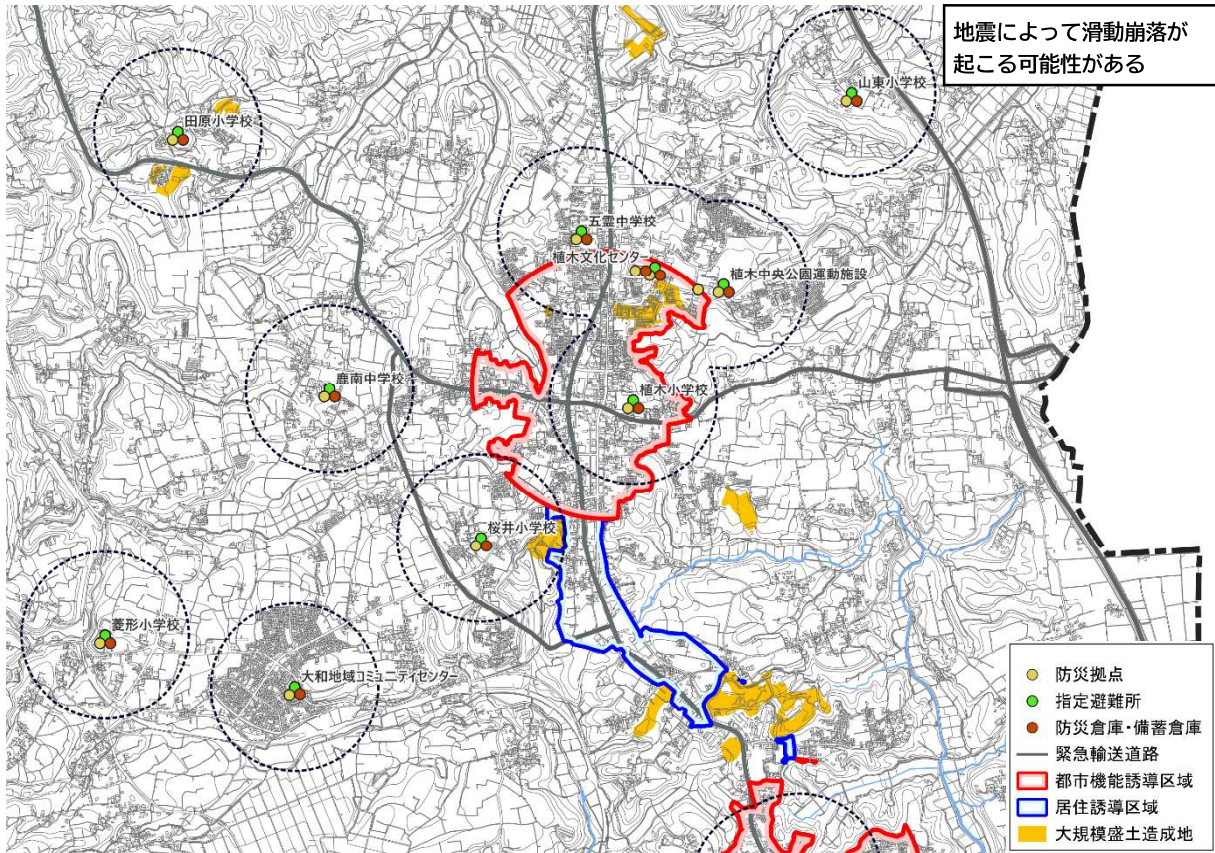

② 北部地区

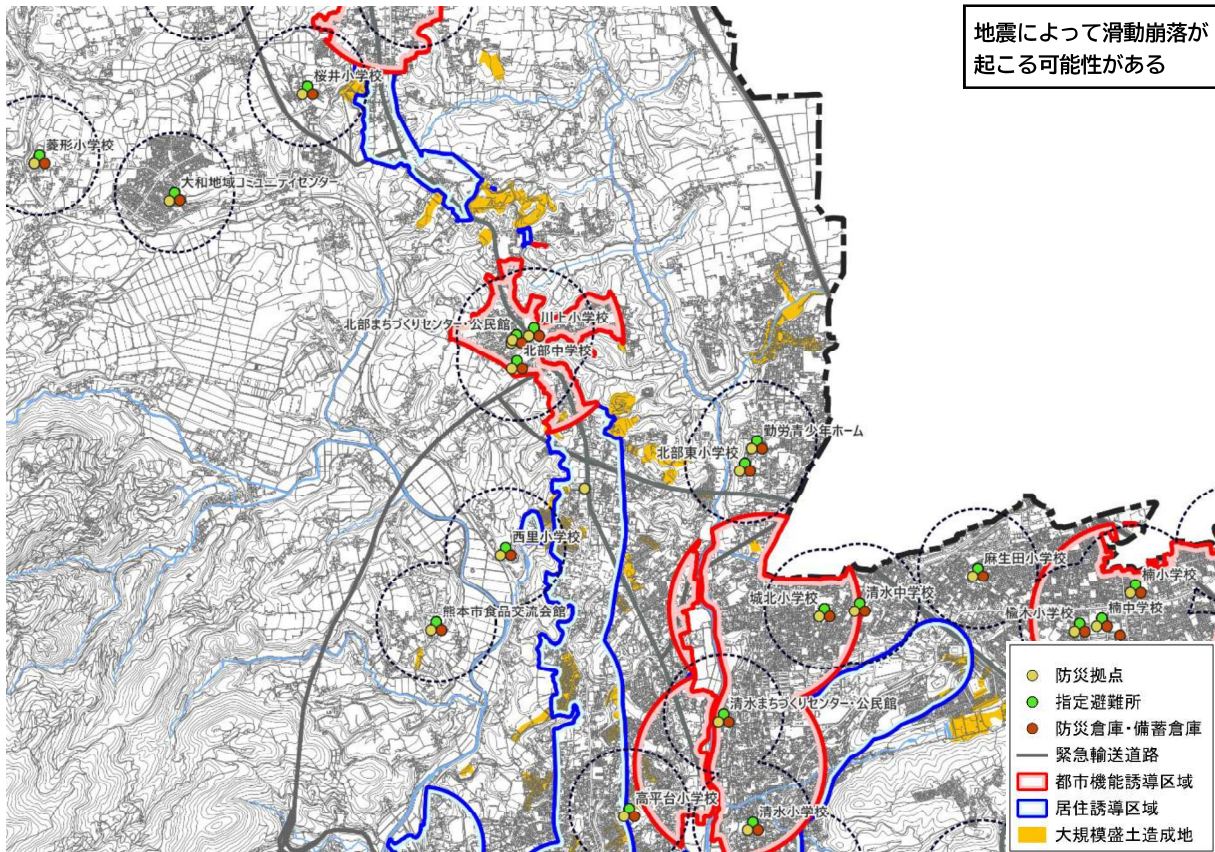

大規模盛土造成地

③ 八景水谷・清水亀井地区

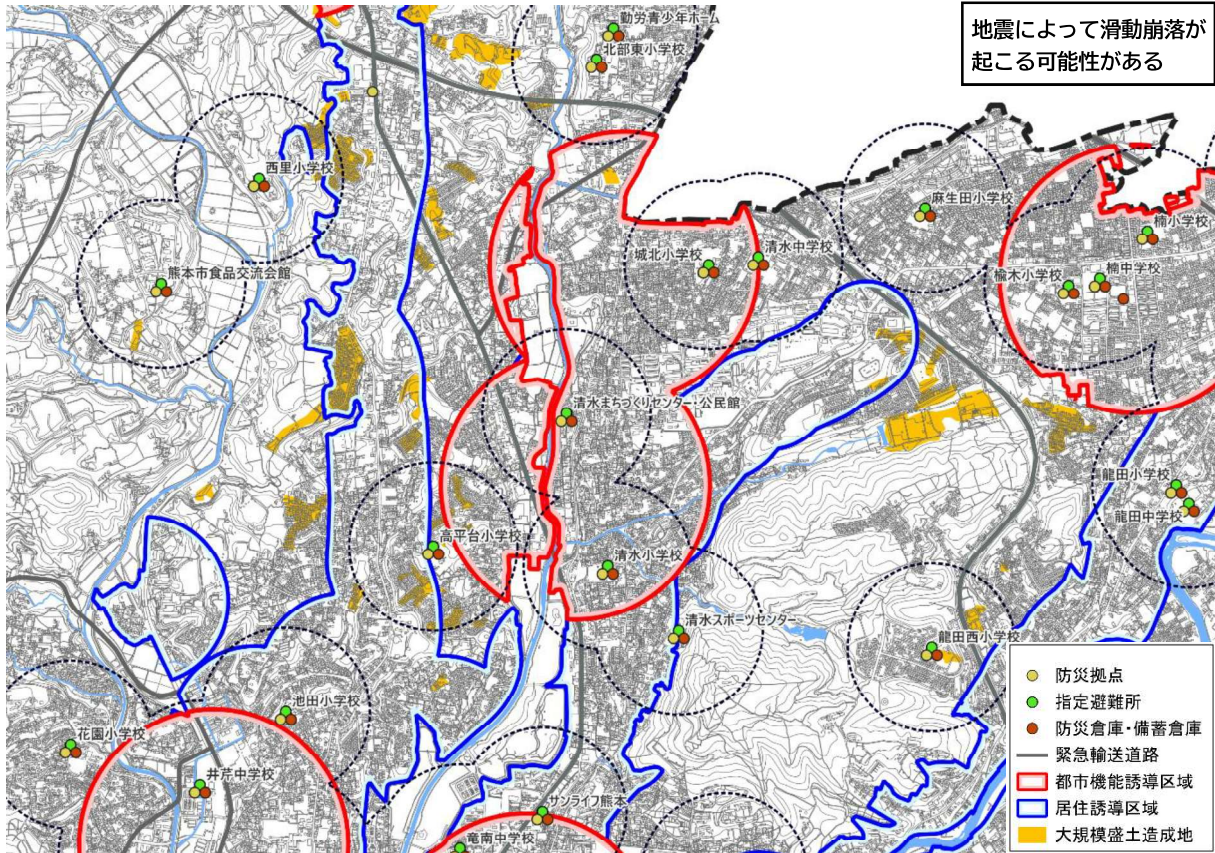

④ 楠・武蔵ヶ丘地区

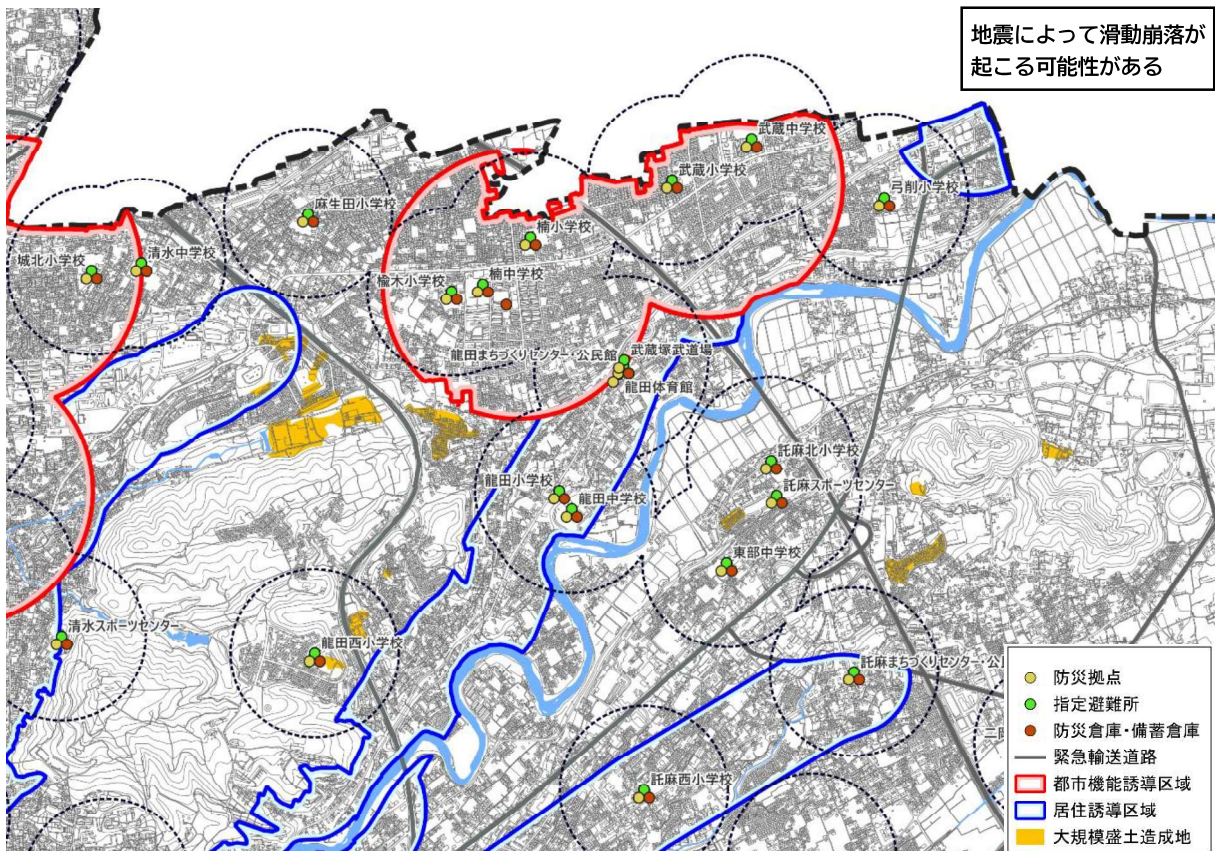

⑤ 上熊本地区

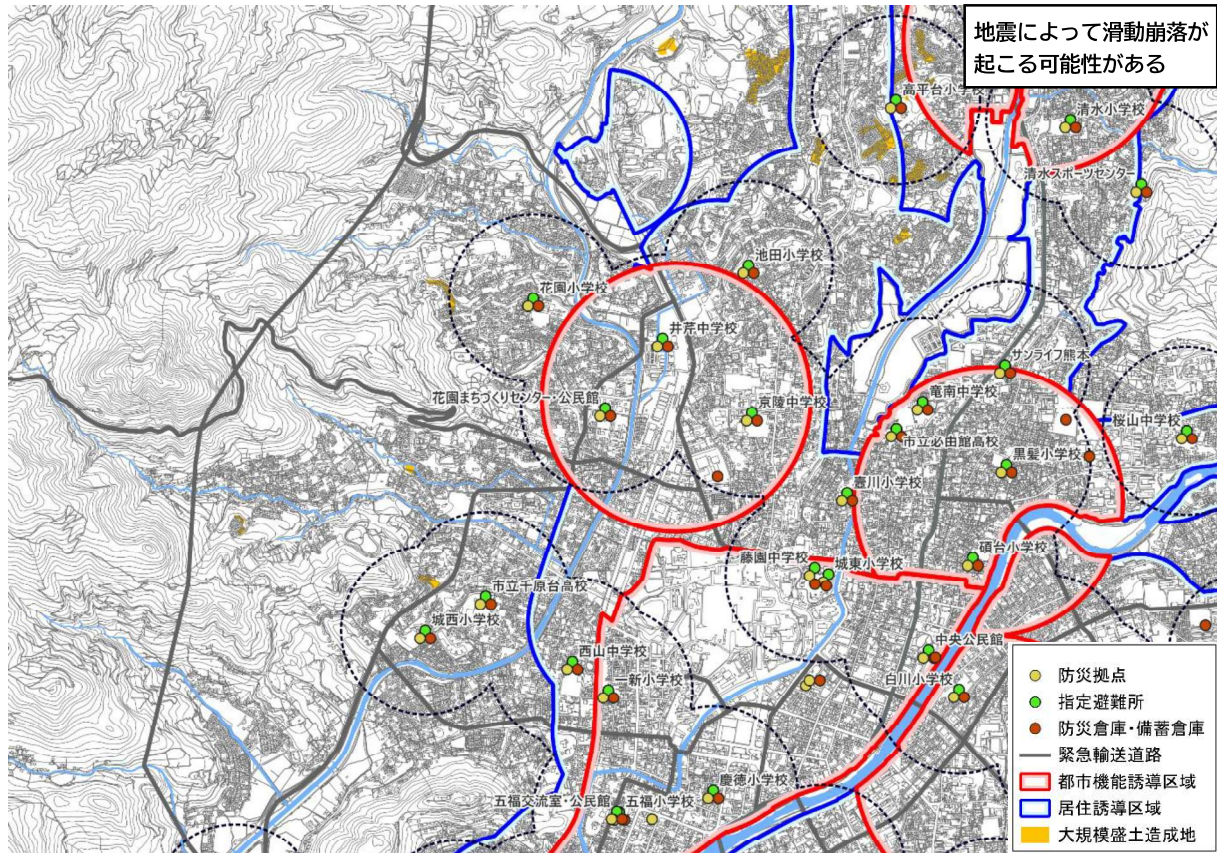

⑥ 子飼地区

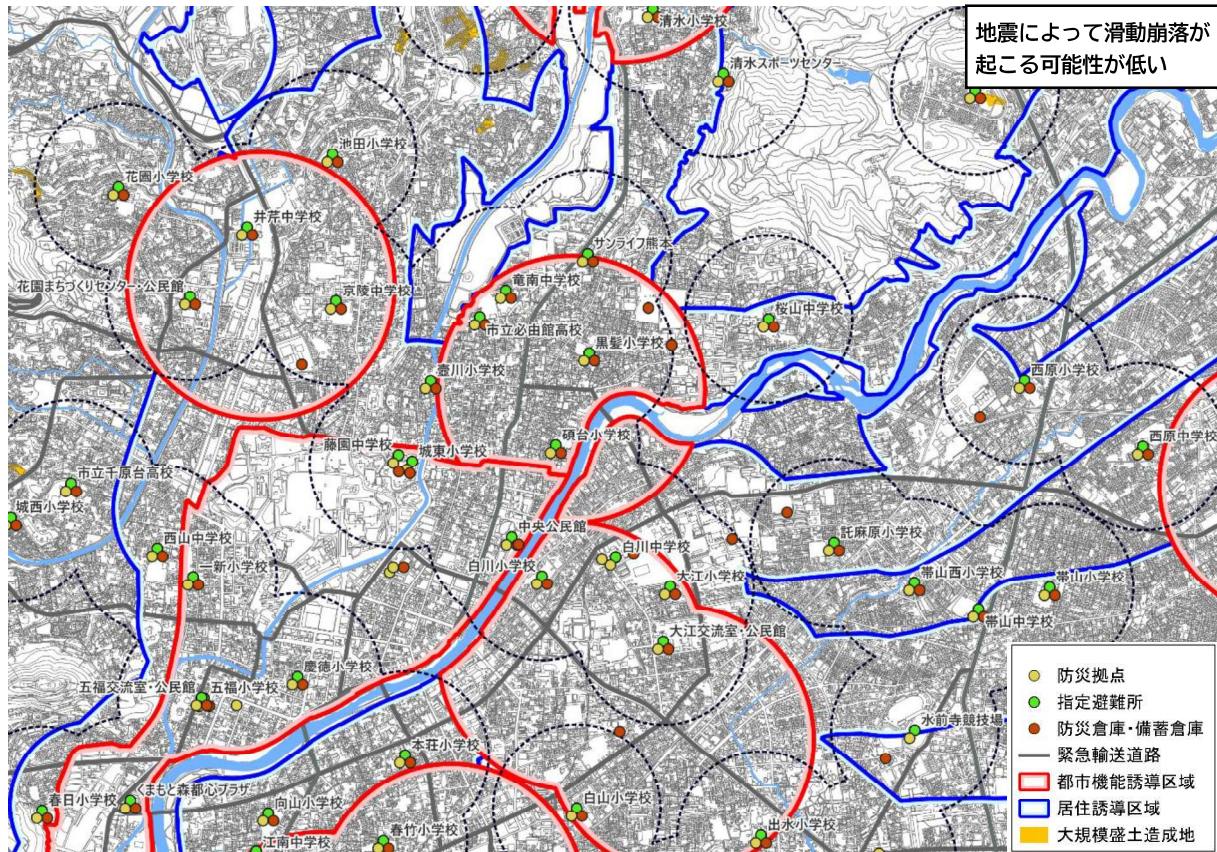

大規模盛土造成地

⑦ 長嶺地区

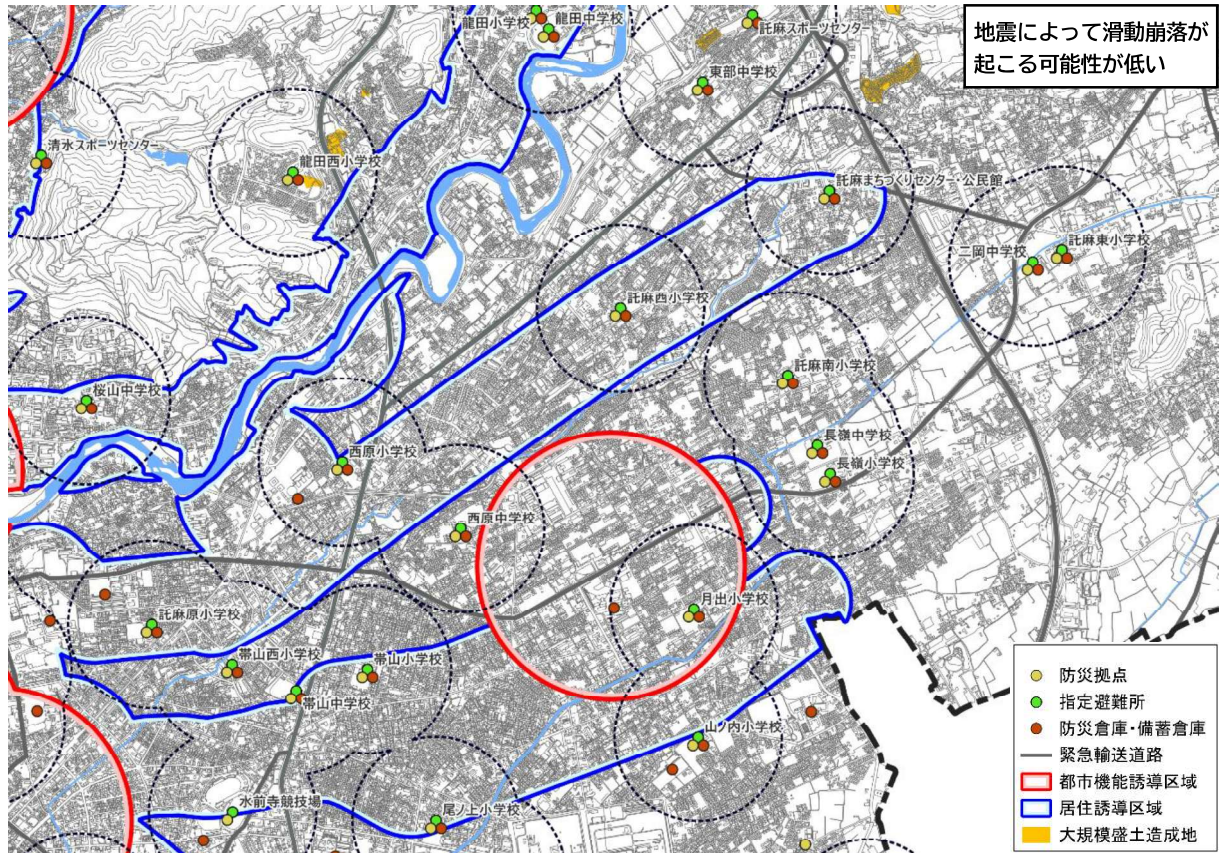

⑧ 水前寺・九品寺地区

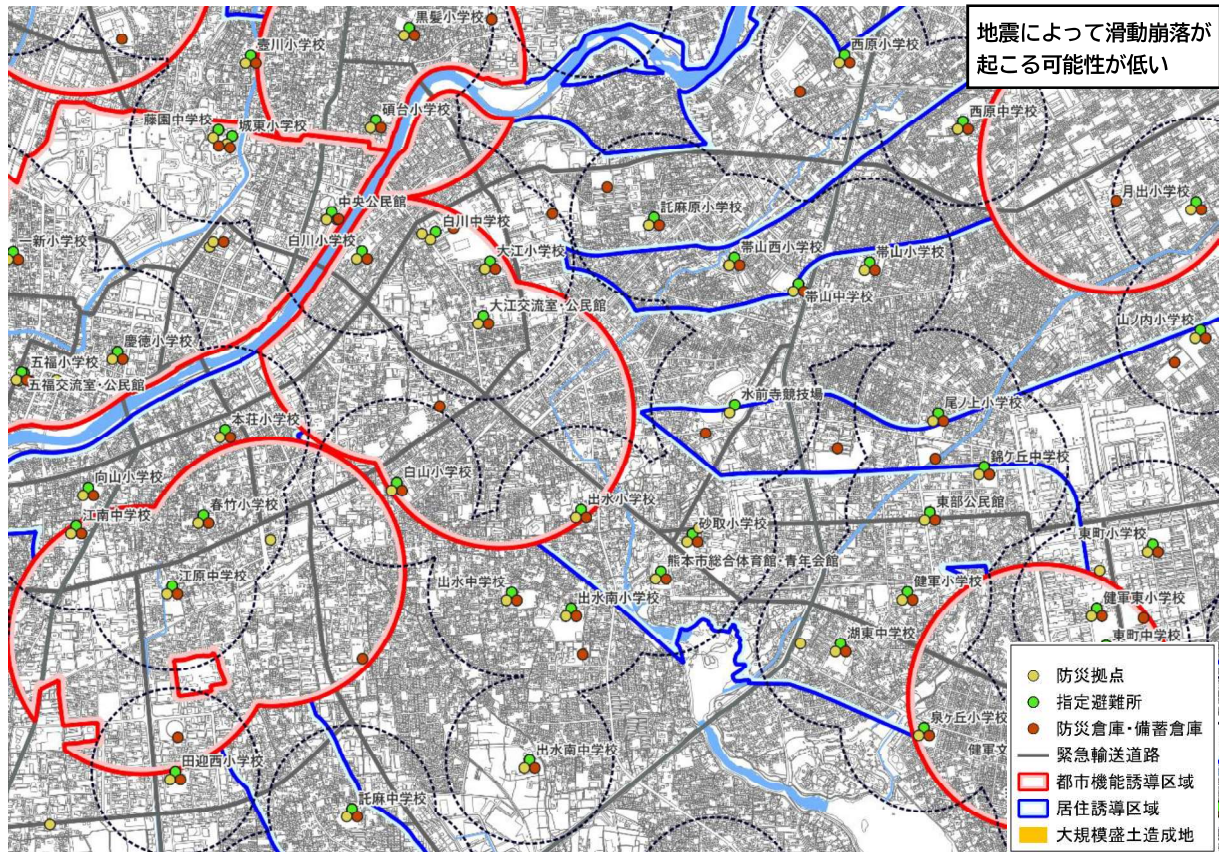

⑨ 平成・南熊本地区

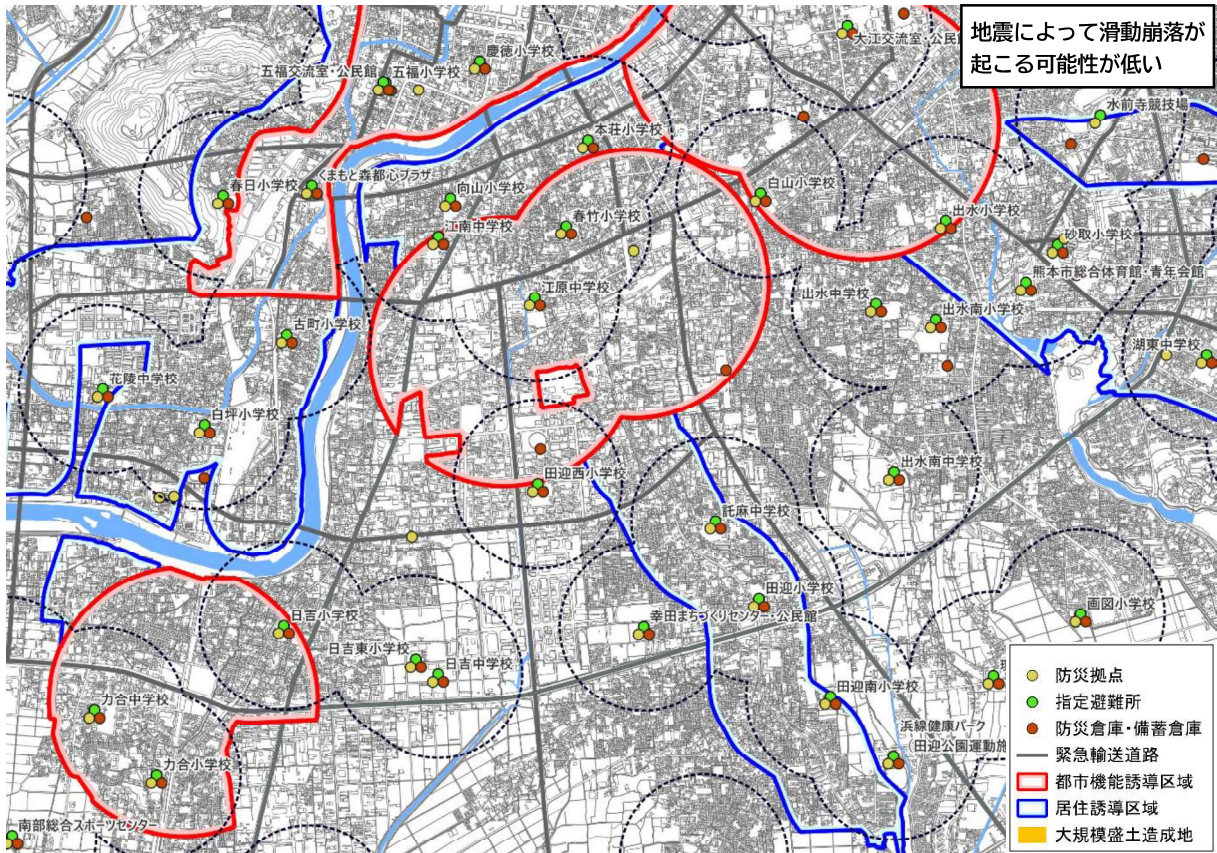

⑩ 健軍地区

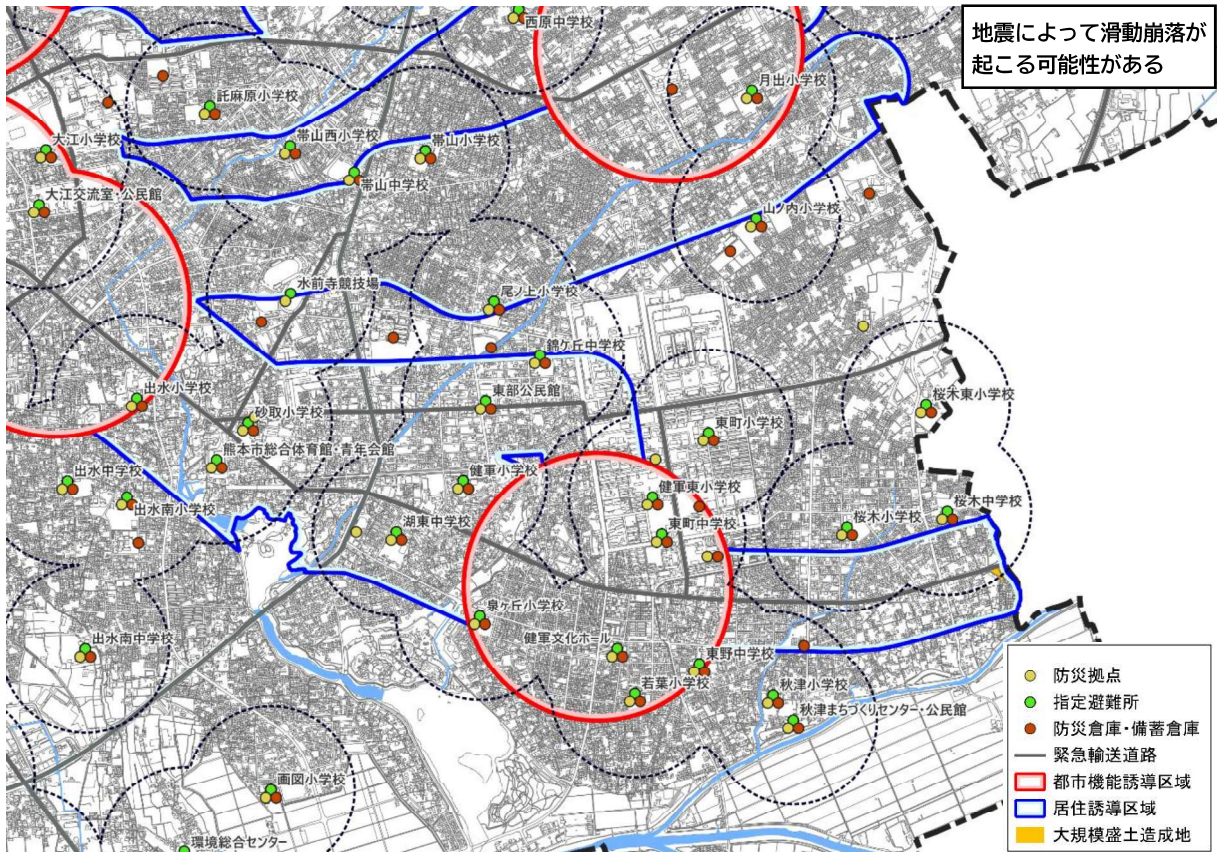

大規模盛土造成地

⑪ 城山地区

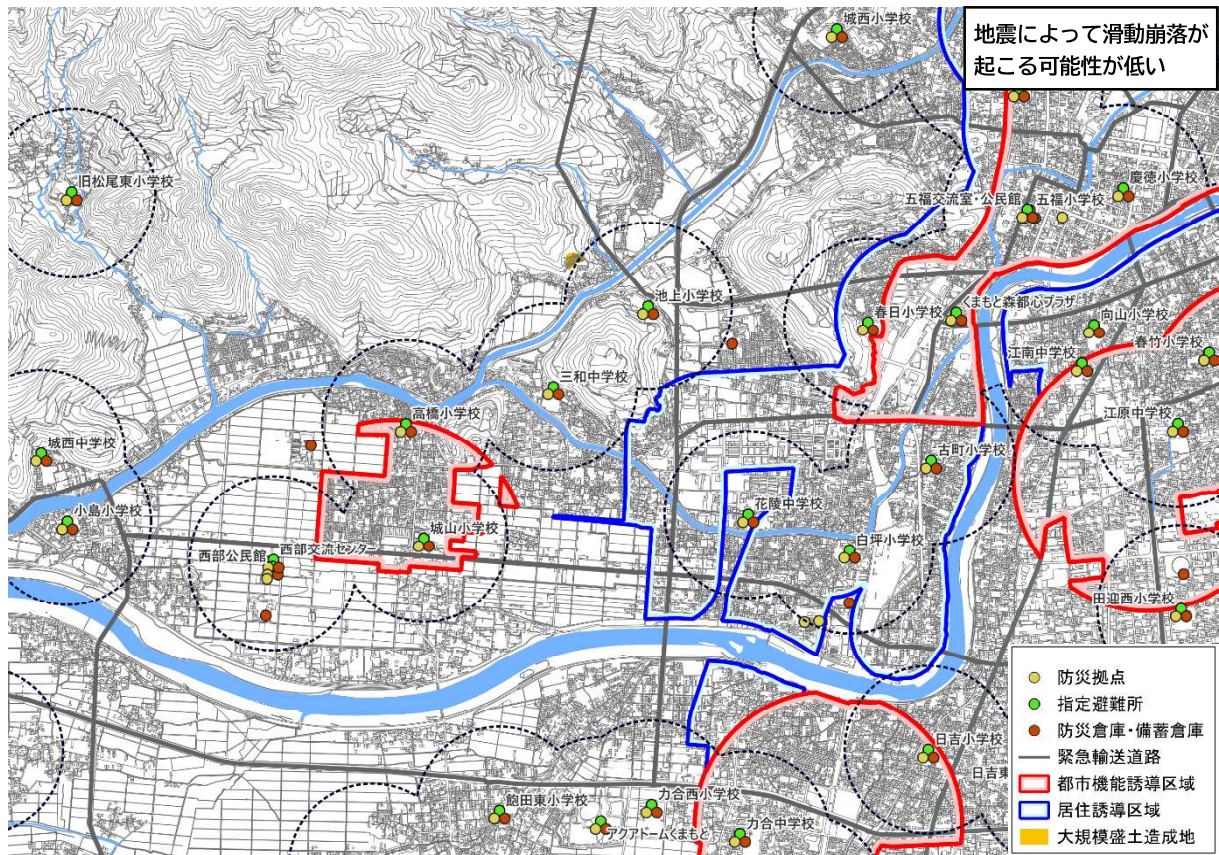

⑫ 刈草地区

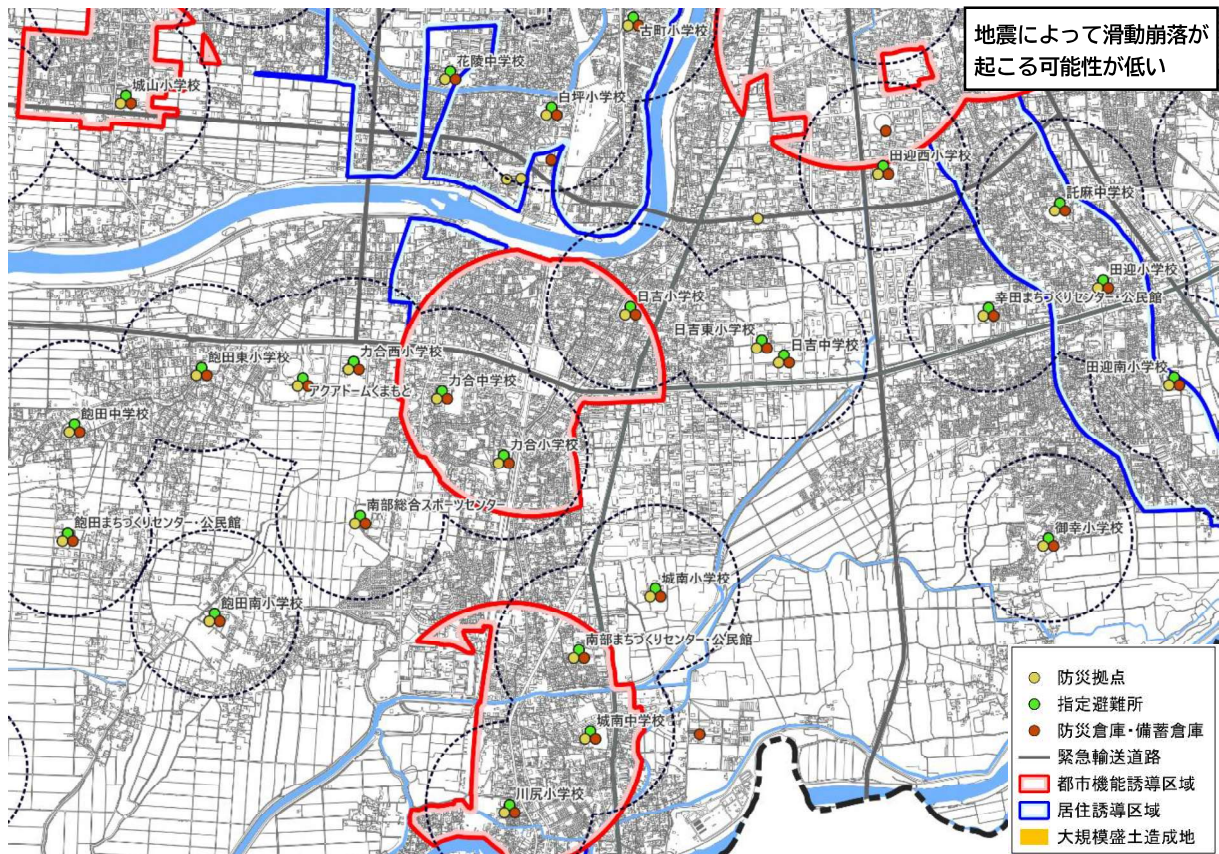

⑬ 川尻地区

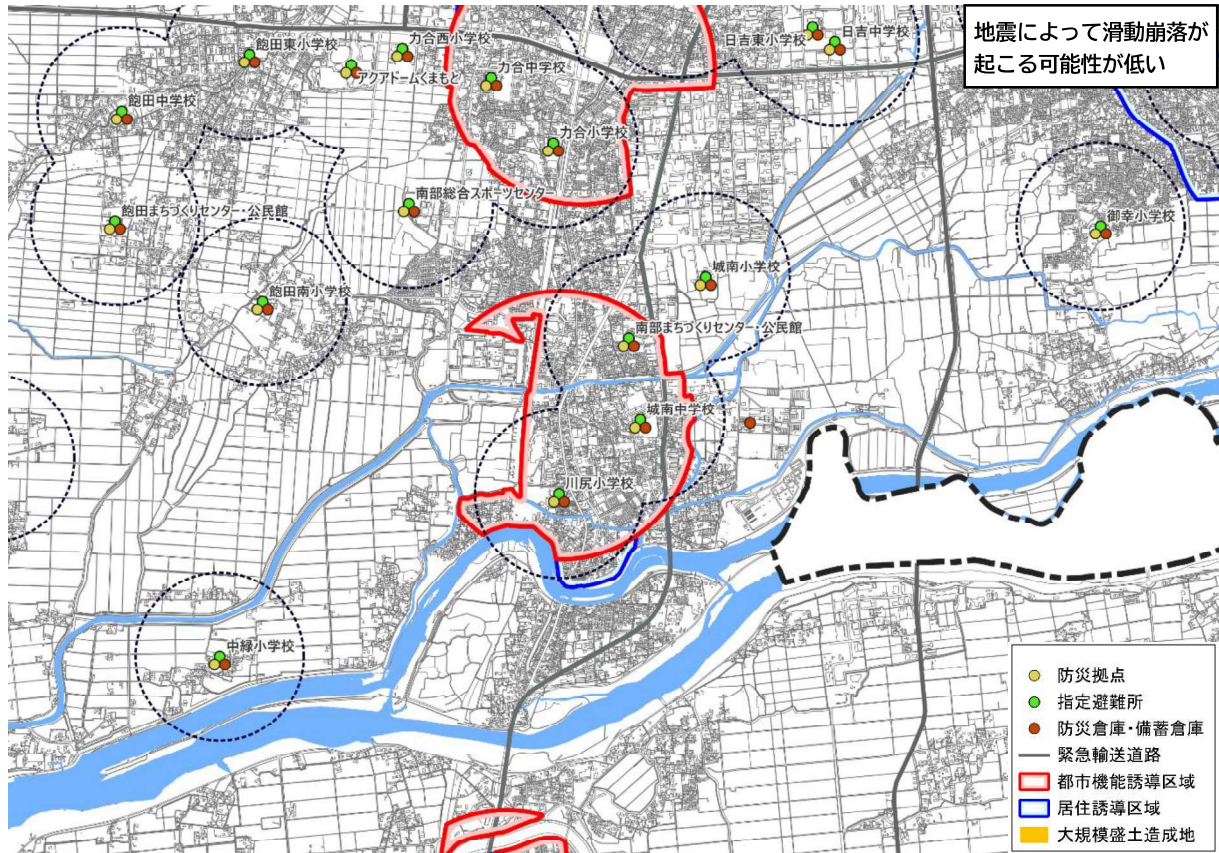

⑭ 富合地区

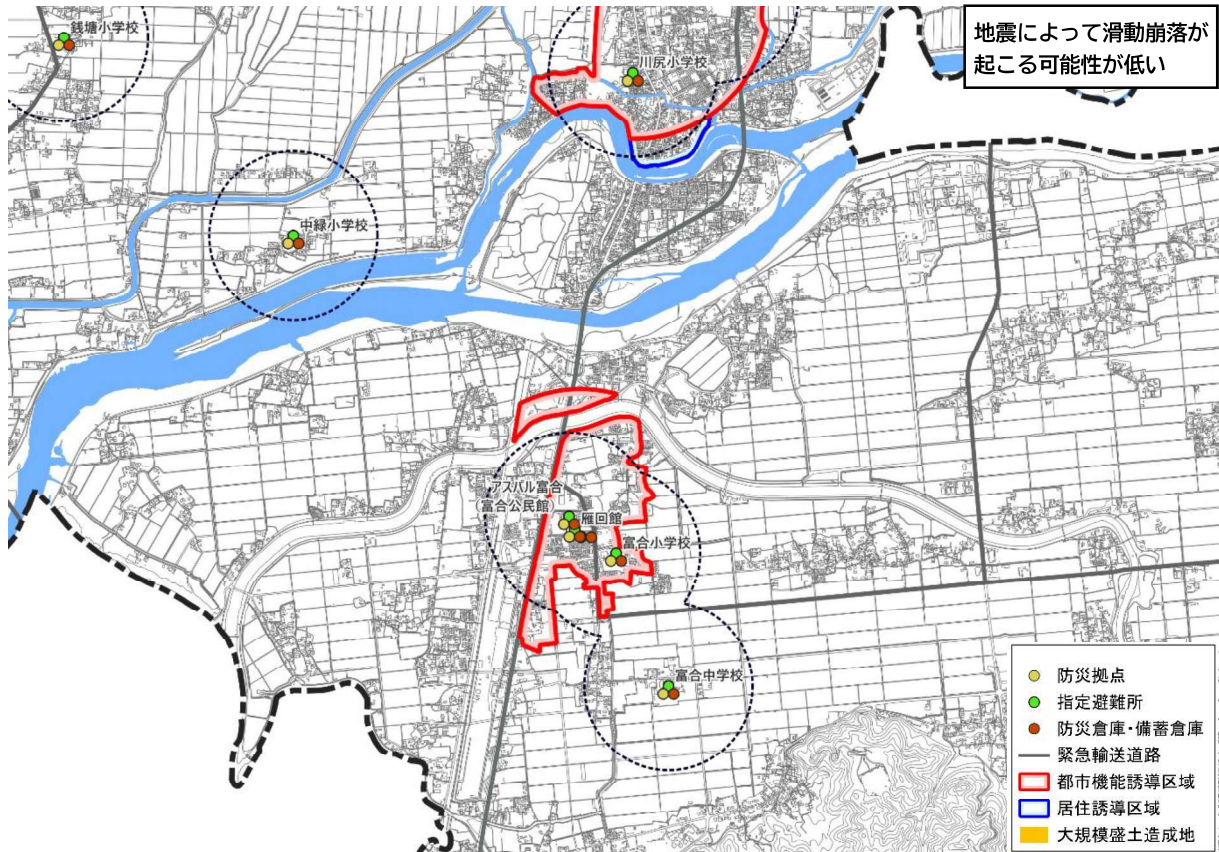

大規模盛土造成地

⑮ 城南地区

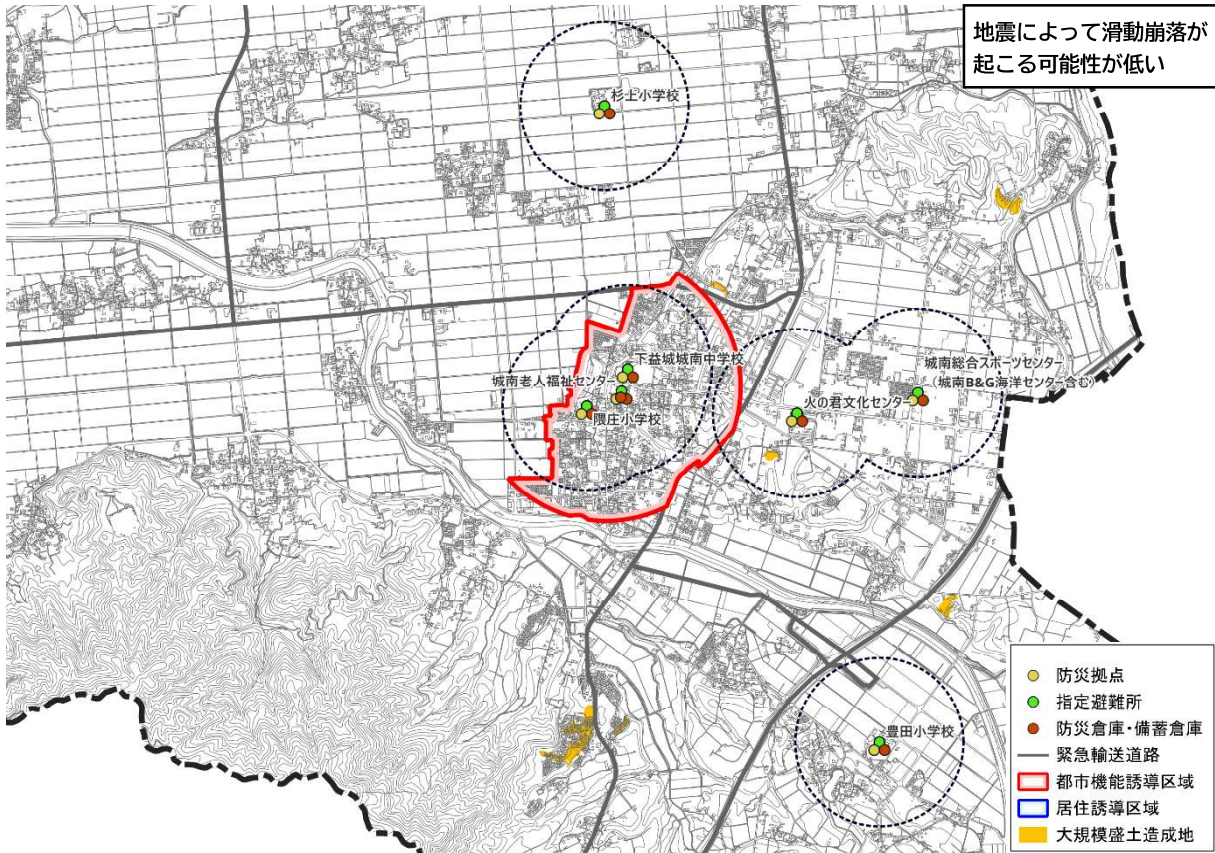

⑯ 中心市街地地区

