



Kumamoto City

News Release

令和8年（2026年）5月19日

熊本市教育委員会の行事予定や取組について

教育委員会では、連絡会議（※）で共有された行事予定や各所属の取組内容について、定期的に情報提供を行っています。

このたび、5月13日（水）に開催した第3回連絡会議での主な報告事項をお知らせします。

※ 連絡会議は、教育委員会事務局内の情報共有と連携強化を目的として、各所属長が参加し、毎月1～2回開催しているものです。

【参考】第3回連絡会議について

- 1 実施日時 令和8年（2026年）5月13日（水）
- 2 出席者 遠藤教育長、教育次長、各部長、各所属長・室長ほか
計36人
- 3 報告事項 別添資料のとおりです。
各事項についての詳細は、担当課へお問い合わせください。
- 4 その他
 - ・連絡会議は内部会議のため非公開で行っております。
 - ・今後も会議終了後に報道資料を提供予定です。なお、個別の行事等の報道資料の提供は、従来どおり、担当課からも適宜行います。

【お問い合わせ先】

教育委員会事務局 教育総務部 教育政策課
電話：096-328-2704
課長：吉里 麻紀（よしざと まき）

第3回 熊本市教育委員会連絡会議〔令和8年5月13日（水）〕

課（室）名	会議事項 (所管事業等の取組状況・課題の報告、意見照会、トピックなど)	今後の対応・方針等
教育改革推進課 (課長:岩下 周平) (電話:096-328-2708) 教育改革推進課(部活動改革担当) (課長:喜佐田 充伸)	○教職員の働き方改革 5/21PM 第1回プロジェクト会議(教育センター)	
地域教育推進課 (課長:宮本 義久) (電話:096-328-2276)	○熊本市・ハイデルベルク市青少年交流事業 結団式及び第1回研修会 5月24日(日) 熊本市内高校生20人と保護者が参加	ハイデルベルク派遣 7月31日(金)～8月9日(月) 10日間
市立図書館 (館長:古家 達也) (電話:096-363-4522)	○図書館だより5月号について	
熊本博物館 (館長:坂本 重人) (電話:096-324-3500)	○「はじめてのわくわくプラネタリウム」の開催について 内容は添付資料のとおり	
総合支援課 (課長:勝田 広幸) (電話:096-328-2743)	<学校問題対応チーム> 5.20(水)体罰等審議会 <その他> 教育相談コールセンター5.1(金)開所式～運用開始 教育行政審議会6.1(月)開催準備	
総合支援課(特別支援教育担当) 特別支援教育室 (室長:竹内 賢二) (電話:096-328-2743)	○5/18(月)～授業づくり支援訪問開始	○今年度の授業づくり支援訪問予定 幼稚園2, 小学校31, 中学校14 高等学校1, 特別支援学校1
人権教育指導室 (室長:岸森 和彦) (電話:096-328-2752)	○本室主催の研修会 ・6/2(火) 校長・園長人権教育研修会 14:00～16:30 国際交流会館	○学校訪問:6/8より開始 今年度は37園・校を訪問
教育センター (所長:水田 貴光) (電話:096-359-3200)	○研修研究 ・4.23(木) Plantアカウント登録完了 ・5.1(金) 初任者研修:オンライン ・5.7(木) 所内研修:インクルーシブ教育 ○教育情報 ・4.23(木) 小中新生のタブレット端末キーボード交換 対応完了 ・4.24(金) 情報担当者会:オンライン ○授業づくり支援 ・4.28(火) 学校訪問WG:オンライン ・4.28(火) 研究主任会:参集 ・4.30(木) 外国語小中合同研修会【新規事業】 ・5.1(金) 学級担任のいろはCafe:参集【新規事業】	・5.22(金) 教師塾「きらり」募集中 ・5.7(木) 中堅等資質向上研修 ・ICT活用パッケージ研修スタート 通常事業本格スタート ・授業づくり支援訪問 5.18～ ・授業力向上支援員派遣研修事業 (ステップアップ・サポーター事業)

課（室）名	会議事項 (所管事業等の取組状況・課題の報告、意見照会、トピックなど)	今後の対応・方針等
必由館高等学校 (校長:佐藤 宏一) (事務長:河田 裕美) (電話:096-343-0236)	○芸術コース研修旅行(2年生) 期間:5月14日(木)~5月16日(土)	
千原台高等学校 (校長:角居 竜夫) (事務長:竹田 理恵) (電話:096-355-7261)	○体育大会について 4月30日(木)	
総合ビジネス専門学校 (校長:田畑 文霧) (事務長:原 伸正) (電話:096-352-1768)	○非常勤講師の募集(後期)について 科目:プログラミング応用(Java)	

児童書の紹介

5月は運動会(うんどうかい)の季節です。
運動会に関する本を紹介します。

TRCMARC 書誌一部抜粋



わたしのとなりの ヒロトくん



分類 EN サカ

席替えて“わたし”のとなりになったヒロトくんは、誰とも話さない。運動会の練習でも声を出さない。“わたし”は練習を頑張っていないと思って注意したけれど、次の日、気づいていなかったヒロトくんの姿が見えてきて…。

くすのき しげのり/さく
酒井 以/え
東洋館出版社/出版

学校で知っておきたい著作権 2



分類 O21 コ

小中学生や高校生といった生徒が関係する「著作権」の仕組みを紹介。2は、著作権の具体的な仕組みや、漫画・イラストの著作権、今後の課題など、「学校生活」に関する話題を中心に解説する。

小寺 信良/著 上沼 紫野/監修
インターネットユーザー協会/監修
汐文社/出版

学校の怪談 5 分間の恐怖 布行事編 廃校の運動会



分類 F ナ

怪談好きが集まる SNS のグループ、“ゴーストコンテンツ”。ここには、学校の怪談が多く集まる…。「しゅん足のなちゃん」「魔の合唱曲」など、運動会、学芸会、音楽祭等にまつわる怪談全 8 話を収録する。
中村 まさみ/作
金の星社/出版

電子書籍の紹介

電子図書館からおすすめの電子書籍をご紹介します。

まちなか植物観察のススメ



分類 470.7

植物を観察しながら、10 分の道のりを 100 分かけて楽しもう! まちなかの植物のおもしろさを伝える著者が主催する植物観察講座をもとに、植物の楽しみ方をまんがで紹介。まちなかで観察したい 100 種類以上の植物も掲載。

鈴木 純 / 監修
小学館 / 出版

カップデリ

持ちよりパーティやお弁当に

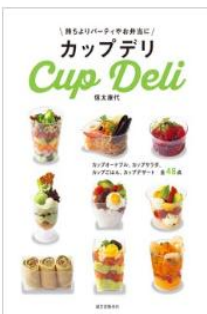

分類 596.4

持ち運びがラク、見た目がきれい、インパクトのあるおいしさ、時間が経っても変わらない、手に取りやすく食べやすい! 持ちよりパーティやお弁当作りに、簡単にできて華やかな、カップデリのレシピを紹介します。

信太 康代 / 著
誠文堂新光社 / 出版

10びきのかえるのうんどうかい



分類 E

今日はひょうたん沼のかえるたちの運動会です。10びきのかえるは、けっけっけと大はりきり。赤組代表として綱引きに出たのですが、そのとき空のむこうにわき出した黒雲が、ぐんぐんぐんぐん近づいてきて…。

間所 ひさこ / さく
仲川 道子 / 絵
PHP 研究所 / 出版

図書館だより

5月

皐月 (May)

令和 8 年【2026 年】第 453 号

5月のカレンダー

日	月	火	水	木	金	土
					1	2
3	4	5	6	7	8	9
10	11	12	13	14	15	16
17	18	19	20	21	22	23
24	25	26	27	28	29	30
31						休館日

<開館時間>

平 日 9:30~19:00

土・日・祝 9:30~18:00

熊本市立図書館

〒862-0971

熊本市中央区大江 6-1-74

TEL : 096-363-4522

FAX : 096-372-4252

<https://www.library.city.kumamoto.jp/>



本の紹介

5月2日は八十八夜です。
八十八夜に関する本を紹介します。



陰陽五行でわかる日本のならわし

なぜ神社の狛犬は左右一対なのか。なぜ八十八夜に新茶を摘むのか。現在の生活の中でも色褪せることなく生き続けている陰陽五行について、身近な例を引きながら、わかりやすくその考え方をひも解く。
長田 なお／著
淡交社／出版

分類 382.1 オ



親子でたのしむ日本の行事

お正月をはじめとした伝統的な日本の年中行事から、クリスマスやバレンタインデーなどの外国由来のイベントまでの行事のいわれはもちろん、昔懐かしい遊びや、子どもも参加できるお手軽レシピなどをイラストとともに解説。
平凡社／編
平凡社／出版

分類 386.1 へ



ふるさと文学さんぽ 長野

長野にゆかりの文学作品を集めたアンソロジー。島崎藤村「雪国のクリスマス」、池波正太郎「信州蕎麦」、北杜夫「幽霊」、川端康成「高原」など、全21作品を収録。
大藤 敏行／監修
大和書房／出版

分類 918.6 フ

春のこども映画会



入場 無料

みしゅうがくじ ほごしゃどうはん
(未就学児は保護者同伴となります。)

定員 100名程度

場所 熊本市立図書館2階ホール

日時 5月3日(日)

13:30~14:25 (55分)

上映作品 ぼくは王さま たまごめいたんてい

☆☆☆☆☆☆☆☆☆☆

こども映画会

入場 無料

みしゅうがくじ ほごしゃどうはん
(未就学児は保護者同伴となります。)

定員 100名程度

場所 熊本市立図書館2階ホール

日時 5月10日(日)

13:30~14:42 (72分)

上映作品 ムーミン谷の彗星



おはなし会・紙芝居

【会場】1階おはなしコーナー
【内容】絵本の読み聞かせ、手遊び、語り、紙芝居など

おはなし会	1日 金曜日	11:00~	0歳児・プレママ・プレパパ向け
	15日 金曜日	11:00~	1・2歳児向け
	2日 土曜日	11:00~	3歳児以上向け
	16日 土曜日	11:00~	小学生向け
	2・16日 土曜日	2日 14:00~ 16日 15:00~	語りのおはなし会 小学生以上向け
	紙芝居	3日 日曜日	11:00~
17日 日曜日		11:00~	どなたでも

映画会のお知らせ

入場 無料
定員 100名程度
場所 熊本市立図書館2階ホール
日時 5月24日(日)
13:30~15:28 (118分)
開場 13:00
上映作品 お終活 再春 (2024 日本)
CAST: 橋爪功
高畑淳子
剛力彩芽
凰稀かなめ
監督: 香月秀之

大泣きしても大丈夫!
みんなで楽しむ
特別なプラネタリウム

出入り自由

泣いてもOK

まっくらにならない

はじめての わくわく プラネタリウム

令和8年(2026年)

5月29日(金)・30日(土)・31日(日)

① 赤ちゃんといっしょ(30分)

対象:0~2歳未満

ママ・パパとゆったり楽しめる
星空と音楽のリラックスタイム

★【星空の生解説のみ】

② 親子でにこにこ(40分)

対象:2歳~5歳

親子で楽しむ星空としまじろうタイム
【星空の生解説+プラネタリウム番組
『しまじろうとたんじょうびのおほしさま』】



	5月29日(金)	5月30日(土)	5月31日(日)
10:00~	① 赤ちゃんといっしょ	① 赤ちゃんといっしょ	① 赤ちゃんといっしょ
11:00~		② 親子でにこにこ	② 親子でにこにこ

場 所 / 熊本博物館プラネタリウム

定 員 / 各回140名

料 金 / プラネタリウム観覧料(大人200円、高校生・大学生150円、中学生以下100円)
※別途、博物館入場料が必要です

その他 / 当日午前9時よりチケットを販売します(予約はできません)

子育て関連情報 場所 / 熊本博物館 講堂 時間 / 9:00~12:00

★キッズルーム・育児相談コーナー

お子様と一緒に遊んでいただけるキッズコーナーです。
保育士と遊びながら育児の相談もどうぞ!

★子育て支援情報ブース

子育てに関する情報を紹介します。

主 催 / 熊本市教育委員会事務局 / 熊本市こども局

お問い合わせ

熊本博物館
〒860-0007 熊本市中央区古京町3-2
TEL: 096-324-3500
<https://kumamoto-city-museum.jp/>



交通
アクセス

★市電「杉塘」下車、徒歩5分
★バス「桜町バスターミナル」または「市役所前」下車、徒歩20分
★熊本城周遊バス「しろめぐりん」[博物館・旧細川刑部邸前]下車
※博物館専用駐車場はありません。近隣の三の丸駐車場(有料)等をご利用ください。

電話一本で
申し込み!

パッケージ研修



① アプリを活用した授業の進め方(60分)

※内容や時間、オンライン等、
ご相談いただくと対応できます。

子どもが主役の授業を！
アプリを活用しながら、授業体験をしていただきます♪
共有ノート・思考ツールを使って協働学習を体験してみませんか。

授業づくりの
ヒントがほしいな

タブレットで新しい学びに
チャレンジしてみたいな

まずは自分が
体験してみたいな

② プログラミング教育の進め方 (60分)

③ 情報モラル教育の進め方 (60分)

④ 校務での生成AI活用について (60分)

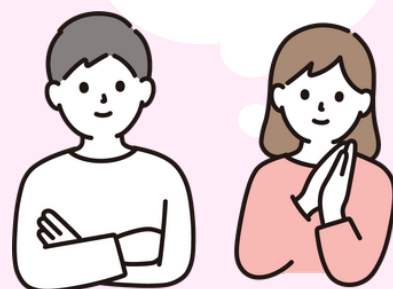

熊本市教育センター

☎ 096-245-6310

ご希望の日時(複数日)と内容を
電話でお知らせください。
その後、担当者へTeamsで連絡いた
します。

※ 校内研修、学年部、有志、各部会研修など、様々な研修に対応いたします!

