いわくら

第244号
10月25日
岩倉台自治会部
広報

十月定例会議（10/3）

一、9月活動報告
9/5 定例会議
9/6 清掃・リサイクル活動
9/8 新地交番連絡協議会役員会
9/11 熊本市長と意見交換会
9/13 風船バレーボール大会
〃 地域交流ふれ合い会
9/19 班長交代会議
9/24 まちづくり集談会
9/25 広報「いわくら」243号
9/26 自治協議会役員会
9/27 コミセン感謝祭

二、10月行事予定
10/1 清水中校区児童・生徒健全育成協議会
10/3 定例会議
10/4 清掃・リサイクル活動
10/9 清水中文化発表会
10/11 ペタンク大会
10/22 熊本市地域献血推進連合協議会定期総会
10/24 校区ふれあい秋祭り
10/25 広報「いわくら」244号
10/28 北区健康まちづくり語ろう会
10/31 定例会議

三、回覧文書
- むぎのこ（麻生田小だより）
- 麻生田校区防災訓練
- わくわく（麻生田校区青少年健全育成協議会）
- 防犯くまもと
- ふれあい（清水中学校校区児童生徒健全育成協議会）
- 清水公民館だより
- 交通熊本
- おはなしのへや講演会
- 熊本市物価高騰対応重点支援給付金について

四、審議事項
○熊本市長と意見交換会（髙木自治会長より報告）
○校区ふれあい秋祭り
○防災訓練について
熊本北高が使えないため、「校区防災訓練」に参加。
11月1日（日）10時
爆竹を合図に出発↓
（麻生田小体育館へ）
○令和9年度自治会役員人事について

再生資源物集団回収益金
（公民館）
九月…一九、二五九円

〔11月の主な予定〕
11/1 清掃・リサイクル活動
〃 麻生田校区防災訓練
11/8 いわくら祭り
詳細につきましては「いわくら」号外を見ていただければと思います。

「注意一秒けが一生」

岩倉台住居案内板に掲載されている「交通安全標語」です。

定例会議で出された要注意事項で、以前も「いわくら」でお知らせしましたが、西公園から自転車に乗ってとび出してくる子どもがいるとのことでした。

西に向かって下り坂になっているので、余計に危険を感じます。事故が起きてからでは手遅れです。よい子のみなさんは、とび出すのをやめましょう。車で通る方は速度を落として、安全運転で。保護者の皆様からも、お子様へ今一度注意喚起の一言があれば、ずいぶん違ってくるのかな、と思われます。どうぞよろしくお願い致します。

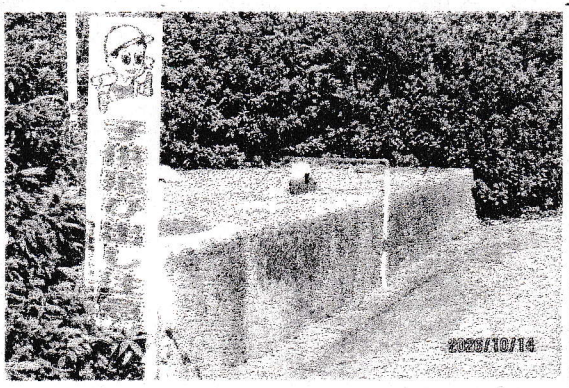



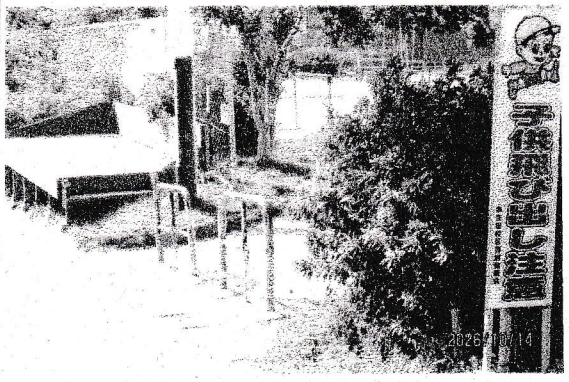



清掃・リサイクル活動

10月4日　3ブロック　東公園



7時前に行くと、すでに公園内の落葉掃除が始まっていました。道路脇にはリサイクル回収物の段ボール他が並べられ、当番班の方が空き缶等を整理中でした。

清掃場所が公園だけのため、約40名が集めた落葉を袋に詰めて上のゴミステーション横に積み上げていきました。

リサイクル物は一輪車にのせたり、両手に下げたりして所定の場所に集められていました。

このあと自治会費の集金作業も続けられ、班長は不参加の家庭だけを訪ねれば済むことになります。二度手間を省く一つの方法ではないかと思われます。

最後に米原ブロック長さんから昨夜の定例会議の内容について、ていねいな報告・連絡があり、新班長さんの紹介が済んで終了解散となりました。（全59戸のうち51名の参加でした。）









米原3ブロック長さん



吾俳句会　10月の一句

一杓に心込めたり今日の月　音子

一杓とあるので一服のお茶を点てている所だろう。お茶と月の取り合わせが新鮮だ。

殊の外美しい中秋の名月を愛でながら抹茶を頂くそんな女性の姿が浮かぶ。大切な人又は故人との至福のひと時なのかもしれない。

中七の言葉と切れ字が気品を生み、無技巧だが噛みしめると不思議に味がでてくるようである。

今日の月＝秋の季語

【編集後記】

毎年8月上旬に開催されていた「麻生田校区ふれあい夏まつり」が、猛暑・酷暑を避けて今年は秋に変更されたため、この広報「いわくら」8月号の中心記事として掲載してきた内容が書けなくなりました。

とくに今年は開催日が24日のため「麻生田校区ふれあい秋まつり」の様子をお伝えすることができません。（10数年に渡って毎月25日発行を続けてきた担当者としては残念なことです。）

麻生田校区ふれあい秋まつりは、悪天候及びインフルエンザ流行により、体育館での開催ができないため中止になりました。

