幸田だより R8年12月号

１２月の「行政相談コーナー」は、**中止**です。
「使用済み天ぷら油」「乾燥生ごみ」の拠点回収日は**毎週水曜日**です。

熊本市配布文書 第13号
幸田まちづくりセンター【℡:378-0202（月～金）※土・日・祝日は休み 〒861-4108 南区幸田 2-4-1】
幸田総合出張所【℡:378-0172（月～金）※土・日・祝日は休み】
幸田公民館・図書室・児童館【℡:379-0211 月曜日は休み ※月曜が祝日休の場合は火曜が休館日です。】

【♪12月募集・12月開催の主催講座案内♪】

★ストレッチ＆股関節ヨガ教室（全２回）★



【日　時】１２月１８日（金）１２月２２日（火）午前１０時～正午
【場　所】幸田公民館　１階　和茶室　【対　象】１８歳以上の方１２人
【費　用】 無料　（高校生可）
【持参物】 運動のできる服装・ヨガマット（お持ちの方）・水分補給の飲み物
【締　切】 １２月８日（火）　【申込コード】

★ハーバリュウム（花の彩り）教室★



【日　時】 １２月２０日（日）午前１１時～正午
【場　所】幸田公民館　１階　A 会議室
【対　象】どなたでも２０人（未就学児は保護者同伴）
【費　用】 1,５００円（材料費）　【持参物】 水分補給の飲み物
【締　切】 １２月１０日（木）　【申込コード】

【上記２つの主催講座申込方法】　＊①～③のいずれかでお申し込みください。
①往復はがき（１７０円）　②はがき持参（８５円）で窓口申込　③幸田公民館ＨＰより
（☆主催講座の受講に際し、公民館で配慮が必要な場合には、遠慮なくご相談ください。

じんけんコラム ホッとスペース

ひとにやさしい、じぶんにやさしい
あたたかい話題をとどけます！



12月4日～10日は、人権週間です！

国際連合は、昭和 23 年 12 月 10 日に世界人権宣言を採択し、昭和 25 年には、世界人権宣言が採択された日である 12 月 10 日を「人権デー」と定めました。

昭和 24 年以降、毎年「人権週間」（12 月４日～１０日）を中心に各地でさまざまな啓発活動が行われており、本市では今年も人権啓発作品の表彰や作品展示などのイベントを実施します。

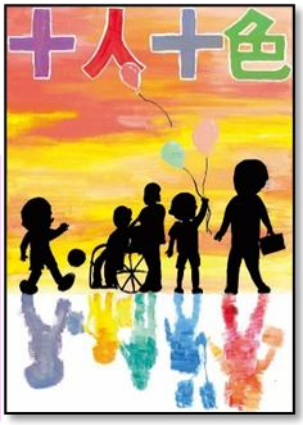

令和7年度 絵・ポスターの部・中2最優秀賞
長嶺中学校　宮崎　栞　さん　の作品（当時2年）

入賞作品の展示（最優秀賞・優秀賞）
展示場所：市役所１階 ロビー
展示期間：１２月４日（木）～１０日（水）
※土・日曜日を除く

幸田公民館の展示（近隣学校の児童生徒の作品）
展示場所：幸田公民館１階　ロビー
展示期間：１２月４日（金）～１０日（木）
※月曜日を除く